



ทต.โพธิ์กลาง
เลขที่รับ 4379/๖
วันที่ 12 ธ.ค. 2566
กองบิน ๑ ตำบลหนองไผ่ล้อม
อำเภอเมืองนครราชสีมา
จังหวัดนครราชสีมา ๓๐๐๐๐

ที่ กท ๐๖๑๖.๒/ ๑๕๗/๖

- ทต.โพธิ์กลาง
- สบ.
 - กก.
 - กข.
 - กสธ.
 - กศ.
 - กสค.
 - นคณ.

พฤศจิกายน ๒๕๖๖

เรื่อง ขอบความร่วมมือประชาสัมพันธ์ให้งดการเข้าทำประโยชน์ที่ดินบริเวณพื้นที่สนามบินตระเปิดกองบิน ๑
เรียน นายกเทศมนตรีตำบลโพธิ์กลาง

สิ่งที่ส่งมาด้วย ๑. สำเนาหนังสือสำคัญสำหรับที่หลวง (น.ส.ล.) ฉบับที่ นม ๗๒๐๕ (ที่ราชพัสดุ ทะเบียน นม.๑๖๗)
๒. แผนผังที่ดินบริเวณพื้นที่สนามบินตระเปิดกองบิน ๑

ด้วย กองบิน ๑ มีหน้าที่ ดูแล รับผิดชอบ และใช้ประโยชน์ที่ดินบริเวณพื้นที่สนามบินตระเปิดกองบิน ๑ อำเภอเมืองนครราชสีมา จังหวัดนครราชสีมา ซึ่งเป็นที่ราชพัสดุ มีเอกสารหนังสือสำคัญสำหรับที่หลวง (น.ส.ล.) ฉบับที่ นม ๗๒๐๕ (ที่ราชพัสดุ ทะเบียน นม.๑๖๗) ซึ่งใช้สำหรับที่ตั้งสนามบินตระเปิดฉุกเฉินของกองบิน ๑ ได้เข้าดำเนินการสำรวจตรวจสอบสภาพที่ดินพบว่า มีราษฎรบุกรุกเข้าถือครองพื้นที่และใช้ประโยชน์โดยมิได้รับอนุญาต

กองบิน ๑ ขอเรียนให้ทราบว่า เพื่อประโยชน์ต่อทางราชการ การดูแล บำรุง รักษาที่ดิน และเพื่อเป็นการป้องกันความเสียหายและอันตรายที่จะเกิดขึ้นจากการปลดระเบิดหรือการสละอากาศยานฉุกเฉินในพื้นที่สนามบินตระเปิดกองบิน ๑ จึงขอความร่วมมือให้ผู้ปกครองและผู้นำชุมชนในพื้นที่ช่วยสอดส่องร่วมกันป้องกันการบุกรุก หรือลุกล้ำที่ดินบริเวณพื้นที่สนามบินตระเปิดกองบิน ๑ และประชาสัมพันธ์ให้ราษฎรที่อาศัยหรือมีที่ดินทำกินอยู่ในบริเวณใกล้เคียง ให้เกิดความรู้และเข้าใจถึงภารกิจหลักด้านความมั่นคงที่กองทัพอากาศมีความจำเป็นต้องสงวนหวงห้ามพื้นที่ดังกล่าว อันจะนำมาซึ่งการได้รับการสนับสนุนและความร่วมมือในทางสร้างสรรค์ โดย กองบิน ๑ ได้ประกาศแจ้งเตือนให้ราษฎรที่บุกรุกเข้าถือครองพื้นที่โดยมิได้รับอนุญาตงดการเข้าทำประโยชน์และออกจากพื้นที่ดังกล่าว ให้แล้วเสร็จภายใน ๓๑ ธันวาคม ๒๕๖๖ ซึ่งเมื่อครบกำหนดแล้วหากพบว่าผู้บุกรุกที่ดินยังคงเพิกเฉยไม่ยอมออกจากพื้นที่อันเป็นการฝ่าฝืนต่อกฎหมาย กองบิน ๑ จะดำเนินการฟ้องร้องดำเนินคดีอาญาตามขั้นตอนทางกฎหมายทันที และจะเข้าดำเนินการนำที่ดินในความครอบครองไปใช้ประโยชน์ในกิจการและภารกิจของกองทัพอากาศต่อไป

-เรียน ผ.อก. จึงเรียนมาเพื่อโปรดทราบและพิจารณา
-เพื่อโปรดทราบ

- กองบิน ๑ แจ้งประชาสัมพันธ์ให้
ราษฎรภายในพื้นที่ นมที่ 3
- เน้นตรวจแล้วประชาสัมพันธ์ทราบ

ขอแสดงความนับถือ

นาวาอากาศเอก

(กฤษณะ เปี่ยมศรี)
ผู้บังคับกองบิน ๑

เรียน นทม.

- เพื่อโปรดทราบ
(นาย) / นท

วาที่ร้อยตรี

(ทศพล ชุมภีรัมย์)
ปท.

13 ธ.ค. 2566

รับม ทสป.

(นางสาวกัญญ์ แสงวงมี)
กองบังคับการ

โทร. ๐ ๔๔๓๕ ๘๑๑๐ ๔ ต่อ ๔-๐๒๔๒

โทรสาร ๐ ๔๔๓๕ ๘๑๑๐ ๔ ต่อ ๔-๐๒๔๓

จำเอก

(เมืองแมน ทองนอก)

นท.๑ รก. ผ.อก.

13 ธ.ค. 66

- เพื่อโปรดทราบ

- เพื่อดำเนินการ

(นางสาวฉวีชาดา หวยสูงเนิน)

ทสป. ๑๓ ธ.ค. ๖๖

1. นท. / นท
๒. นท. / นท
๓. นท. / นท
นท.
(นายกิตติพงศ์ พงศ์สุเรท)
นทม. 13 ธ.ค. 66

รูปแผนที่

มาตราส่วนในระวาง ๑ : ๕๐๐๐

มาตราส่วน ๑ : ๕๐๐๐๐

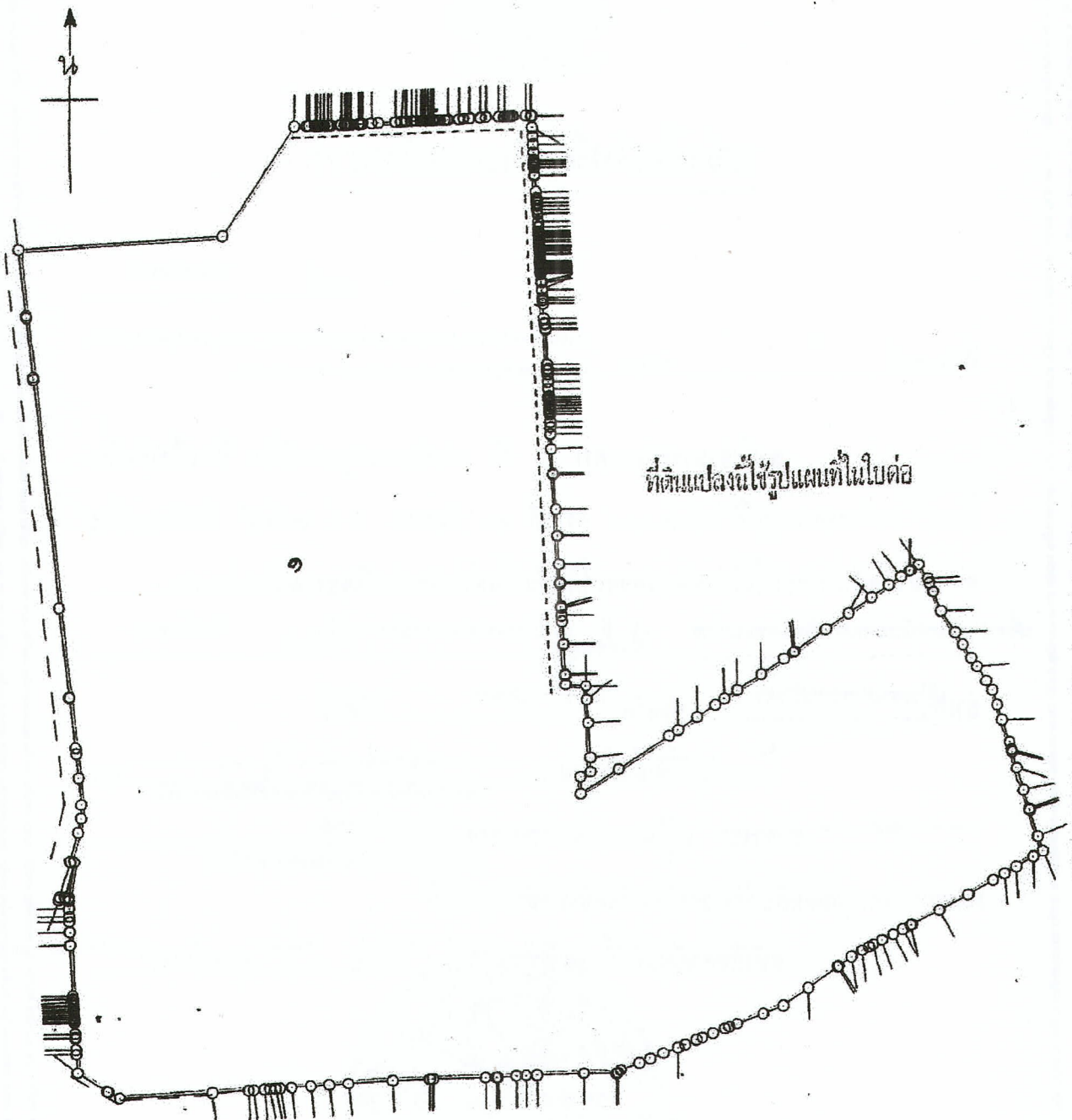

ที่ดินแปลงนี้ใช้รูปแผนที่ในใบต่อ

๓๑๕๕
นายมงคล อธิราช (นายมงคล อธิราช) เจ้าพนักงานที่ดิน
นาย... (นายมงคล อธิราช) หัวหน้าการ
นาย... (นายมงคล อธิราช) 15 ก.ค. 2558
นาย... (นายมงคล อธิราช) 13 ก.ค. 2558 ผู้ตรวจแผนที่
นาย... (นายมงคล อธิราช) ผู้เขียนแผนที่
นาย... (นายมงคล อธิราช) ๗-๓ ก.ค. 2558

ประเภททะเบียน.....
ทั่วไป

ฉบับจังหวัด



ที่ตั้ง

หนังสือสำคัญสำหรับที่ดิน

1 ฉบับ

ถนน..... สายนครราชสีมา-กบินทร์บุรี **ทะเบียนที่ราชพัสดุ**
ตำบล/แขวง..... โพนกลาง
อำเภอ/เขต..... เมืองนครราชสีมา **แปลงหมายเลขที่..... นม.167**
จังหวัด..... นครราชสีมา

โฉนด.....
เลขที่.....
เลขที่ที่ดิน.....
หน้าสำรวจ.....
ระวาง.....

อาณาเขต
ทิศเหนือ จด..... ที่ดินราชพัสดุ.....
ทิศใต้ จด..... ที่มีถาวรครอบครอง.....
ทิศตะวันออก จด..... ที่มีถาวรครอบครอง.....
ทิศตะวันตก จด..... ทางหลวงแผ่นดิน.....

เนื้อที่ประมาณ..... 20.750 ไร่..... งาน..... ตารางวา

แผนที่แสดงอาณาเขต

มาตราส่วน 1: 1000

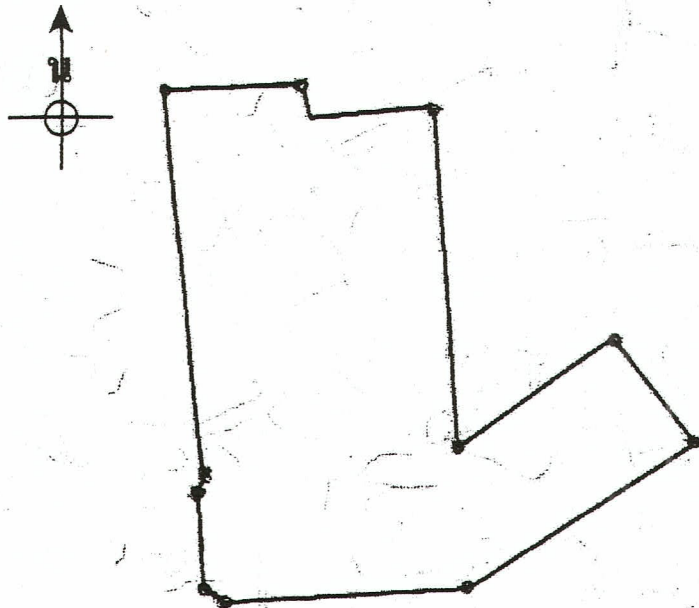

คณะกรรมการ: คณะกรรมการที่ดิน, คณะกรรมการป่าไม้, คณะกรรมการเหมืองแร่, คณะกรรมการอสังหาริมทรัพย์, คณะกรรมการพาณิชย์นาวี, คณะกรรมการพลังงาน, คณะกรรมการการคลัง, คณะกรรมการการต่างประเทศ, คณะกรรมการการป้องกันและรักษาความสงบเรียบร้อย, คณะกรรมการการสาธารณสุข, คณะกรรมการการศาสนา, คณะกรรมการการวัฒนธรรม, คณะกรรมการการกีฬา, คณะกรรมการการการท่องเที่ยว, คณะกรรมการการพาณิชย์นาวี, คณะกรรมการการพลังงาน, คณะกรรมการการคลัง, คณะกรรมการการต่างประเทศ, คณะกรรมการการป้องกันและรักษาความสงบเรียบร้อย, คณะกรรมการการสาธารณสุข, คณะกรรมการการศาสนา, คณะกรรมการการวัฒนธรรม, คณะกรรมการการกีฬา, คณะกรรมการการการท่องเที่ยว

ผู้บันทึก..... นายพิภพ อาศัยสุข 24 ส.ค. 52
ผู้ตรวจ..... นายภูวดล บุรณพล 24 ส.ค. /52
ผู้จำหน่ายจัดทำ..... นายประจักษ์ สมพรชัยกิจ
ตำแหน่ง..... หนวักษ์พื้นที่นครราชสีมา
ณ วันที่ 24 เดือน สิงหาคม พ.ศ. 2552
ผู้เขียนแผนที่..... นายสมชาย ชลภักดี 24 ส.ค. 52
ผู้ตรวจแผนที่..... นายวิรุฬ แสงสิทธิ์พันธ์กุล 24 / ส.ค. / 52

แผนที่แสดงตำแหน่งที่ดินบริเวณพื้นที่สนามบินนครเซเบ็ด บนน.๑

ตามระเบียบ ทอ.ว่าด้วยหลักเกณฑ์และวิธีการจัดหา ปกครอง ดูแล บำรุงรักษา ใช้ และจัดหาประโยชน์เกี่ยวกับที่ดินที่ใช้ประโยชน์ในราชการของ ทอ.พ.ศ.๒๕๕๕

