ใบตรวจรับการจัดซื้อ/จัดจ้าง

วันที่ ๒๙ พฤศจิกายน ๒๕๖๔

ตาม สัญญาจ้างก่อสร้าง เลขที่ ๑/๒๕๖๕ ลงวันที่ ๖ ตุลาคม ๒๕๖๔ เทศบาลตำบลโพธิ์กลาง ได้ทำสัญญาจ้างก่อสร้าง กับ ห้างหุ้นส่วนจำกัด เอส.พี.อินเตอร์ มาร์เก็ตติ้ง สำหรับโครงการ ประกวดราคาจ้างก่อสร้างก่อสร้างถนนแบบผิว Asphaltic Concrete ทางซอยพิชัยสงคราม ๑/๘ ถึงบ้านเลขที่ ๖๓๑ บ้านหนองไผ่ หมู่ที่ ๒ ตำบลโพธิ์กลาง ด้วยวิธีประกวดราคาอิเล็กทรอนิกส์ (e-bidding) เป็นจำนวนเงินทั้งสิ้น ๓๙๙,๐๐๐.๐๐ บาท (สามแสนเก้าหมื่นเก้าพันบาทถ้วน)

คณะกรรมการตรวจรับพัสดุ ได้ตรวจรับงาน แล้ว ผลปรากฏ ดังนี้

๑. ผลการตรวจรับ

☑ ถูกต้อง

☑ ครบถ้วนตามสัญญา

☐ ไม่ครบถ้วนตามสัญญา

๒. ค่าปรับ

☐ มีค่าปรับ

☑ ไม่มีค่าปรับ

๓. การเบิกจ่ายเงิน

เบิกจ่ายเงิน เป็นจำนวนเงินทั้งสิ้น ๓๙๙,๐๐๐.๐๐ บาท

นายกเทศมนตรีตำบลโพธิ์กลาง
- เพื่อโปรดทราบ
- คณะกรรมการตรวจรับฯ/ผู้ตรวจรับพัสดุ/ได้ทำการตรวจรับพัสดุ

(ลงชื่อ).....ประธานกรรมการฯ
(นายประวิตร สีหะธรางกูร)

(ลงชื่อ).....กรรมการ
(นายอนุรักษ์ การบรรจง)

(ลงชื่อ).....กรรมการ
(นายสิทธิพร เปล่งงูเหลือม)

(นายประวิตร สีหะธรางกูร)
หัวหน้าฝ่ายการโยธา

(นายกิติพงศ์ พงศ์สุรเวท)
นายกเทศมนตรีตำบลโพธิ์กลาง

หมายเหตุ : เลขที่โครงการ๖๔๐๘๗๕๖๑๗๒๐

เลขคุมสัญญา๖๔๑๐๒๒๐๐๑๑๔๒

ทต.โพธิ์กลาง
เลขที่รับ 4560/64
วันที่ 22 พ.ย. 2564
เวลา 11.30 น.

ห้างหุ้นส่วนจำกัด เอส.พี.อินเตอร์ มาร์เก็ตติ้ง
S.P.INTER MARKETING LIMITED PARTNERSHIP

S.P.INTER MARKETING

☐ กทม.
☐ กสต. ที่ จพ.1243/2564
☐ นตน.

วันที่ 22 เดือน พฤศจิกายน พ.ศ.2564

กองช่าง
เลขที่รับ 4084/64
วันที่ ๒๒ พ.ย. ๒๕๖๔
เวลา ๑๕.๓๐ น.

เรื่อง ขอส่งมอบงาน และเบิกค่างาน

เรียน นายกเทศมนตรีตำบลโพธิ์กลาง

อ้างถึง สัญญาจ้างเลขที่ 1/2565 ลงวันที่ 6 ตุลาคม 2564

ตามสัญญาจ้างที่อ้างถึง ห้างหุ้นส่วนจำกัด เอส.พี.อินเตอร์ มาร์เก็ตติ้ง รับจ้างทำงานโครงการจ้างก่อสร้างถนนแบบผิว Asphaltic Concrete ทางซอยพิชัยสงคราม 1/8 ถึงบ้านเลขที่ 631 บ้านหนองไผ่ หมู่ที่ 2 ตำบลโพธิ์กลาง อำเภอเมืองนครราชสีมา จังหวัดนครราชสีมา ค่างานเป็นจำนวนเงิน 399,000.- บาท (สามแสนเก้าหมื่นเก้าพันบาทถ้วน) นั้น

บัดนี้ ทางห้างฯ ได้ดำเนินการก่อสร้างแล้วเสร็จครบถ้วนตามรูปแบบและรายการ ในสัญญาจ้างเรียบร้อยแล้ว ทางห้างฯ จึงใคร่ขอส่งมอบงาน และเบิกค่างานตามสัญญาจ้างที่อ้างถึง

- ผ.ช.
- เพื่อโปรดทราบ จึงเรียนมาเพื่อโปรดพิจารณาทำการตรวจรับงานและเบิกเงินค่าจ้างให้กับทางห้างฯ ด้วย

- ขอส่ง เอส.พี. ฯ ตรวจสอบงาน
- เห็นควรตรวจรับงาน
- เห็นควรเบิกจ่าย

จ.ช.

ผ.ช.
- เพื่อโปรดทราบ

เรียน นทม.
- เพื่อโปรดทราบ

ขอแสดงความนับถือ

(นางสาวแพรวพิ รัตนสิมานนท์)
หุ้นส่วนผู้จัดการ

ว่าที่ร้อยตรี
(ทศพล ขุนภิรมย์)
ปท.
23 พ.ย. 2564

เรียน ปท.
- เพื่อโปรดทราบ
- เห็นควรอนุมัติเบิกจ่าย

(นายธรรมกร ล้อมในเมือง)
ผอ.ช.
23 พ.ย. 2564

(นายกิติพงศ์ พงศ์สุรเวท)
นทม.

180 หมู่ 13 ตำบลโคกกรวด อำเภอเมืองนครราชสีมา จังหวัดนครราชสีมา 30280 โทรศัพท์ 061-4918985

แบบ มอ. ๒
ลำดับที่ ๑

ใบอนุญาตที่ 2815-94/542

ใบอนุญาต

แสดงเครื่องหมายมาตรฐานกับผลิตภัณฑ์อุตสาหกรรม

อาศัยอำนาจตามความในพระราชบัญญัติมาตรฐานผลิตภัณฑ์อุตสาหกรรม พ.ศ. ๒๕๑๑
เลขาธิการสำนักงานมาตรฐานผลิตภัณฑ์อุตสาหกรรม
ออกใบอนุญาตฉบับนี้ให้

บริษัท เวสเทิร์นคัลเลอร์ จำกัด

เลขประจำตัวผู้เสียภาษีอากร 0735559000136

แสดงเครื่องหมายมาตรฐานกับผลิตภัณฑ์อุตสาหกรรม วัสดุเทอร์โมพลาสติกสะท้อนแสงสำหรับทำเครื่องหมายบนผิวทาง

ที่ทำถูกต้องตามมาตรฐานผลิตภัณฑ์อุตสาหกรรม วัสดุเทอร์โมพลาสติกสะท้อนแสงสำหรับทำเครื่องหมายบนผิวทาง

มาตรฐานเลขที่ มอก. 542-2549

เครื่องหมายการค้า -

ทำที่โรงงานชื่อ เวสเทิร์นคัลเลอร์

ตั้งอยู่ที่อาคารเลขที่ 63 ตรอก/ซอย -

ถนน - หมู่ที่ - ตำบล/แขวง เชาสามสิบหาบ อำเภอ/เขต ท่ามหา

จังหวัด ลพบุรี ทะเบียนโรงงานเลขที่ จ 3 - 48 (3) - 1/60 กจ

มีรายการดังต่อไปนี้

(๑) รายละเอียดแนบท้ายใบอนุญาต แสดงไว้ในลำดับที่ ๒

(๒) บันทึกการเปลี่ยนแปลงต่างๆ แสดงไว้ในลำดับที่ ๓

ทั้งนี้ ต้องปฏิบัติตามเงื่อนไขในการอนุญาตที่เลขาธิการกำหนด

ออกให้ ณ วันที่ 17 ธ.ค. 2561 พ.ศ.

(นายวันชัย พนมชัย)
รองเลขาธิการ รักษาราชการแทน
เลขาธิการสำนักงานมาตรฐานผลิตภัณฑ์อุตสาหกรรม

สำนักงานมาตรฐานผลิตภัณฑ์อุตสาหกรรม
กระทรวงอุตสาหกรรม

WEST
WESTERN COLOR COMPANY LIMITED

คำเตือน
ผู้รับใบอนุญาตต้องปฏิบัติตามเงื่อนไขที่เลขาธิการกำหนด

ใช้เพื่อดำเนินการที่เส้นจราจร ตามสัญญาเลขที่ 2565 ลงวันที่ 5 ตุลาคม 2564 ถนนราชสีมา เท่านั้น
ออกแบบลงความ 1/8 ตึกเลขที่ 631 บ้านหนองไผ่ หมู่ที่ 2 ต.โพตลิ่ง อ.เมืองนครราชสีมา จ.นครราชสีมา

ลำดับที่ ๒

หน้าที่ ๑

รายละเอียดแนบท้ายใบอนุญาตแสดงเครื่องหมายมาตรฐานกับผลิตภัณฑ์อุตสาหกรรม

ผู้รับใบอนุญาต บริษัท เวสเทิร์นคัลเลอร์ จำกัด

ใบอนุญาตที่ 2815-94/542

รายการที่	รายละเอียดของผลิตภัณฑ์อุตสาหกรรมที่ได้รับอนุญาต (โดยระบุประเภท/ แบบ/ ขนาด/ ชั้น/ และอื่นๆ)
1	สีขาว
2	สีเหลือง

ใช้เพื่อดำเนินการสีเส้นจราจร / ตามสัญญาเลขที่ 1/2565 ลงวันที่ 6 ตุลาคม 2564
ซอยศิริชัยสงคราม 1/8 ถึงบ้านเลขที่ 631 บ้านเขาเองไม่ หมู่ที่ 2 ต.โพธิ์กลาง อ.เมืองนครราชสีมา จ.นครราชสีมา เท่านั้น

(นายสมชาย ฉันเลิศวัฒน์)
ผู้อำนวยการกองควบคุมมาตรฐาน
พนักงานเจ้าหน้าที่
วันที่ 17 ธ.ค. 2561

WEST
WESTERN COLOR COMPANY LIMITED

สำดับที่ ๓

หน้าที่ ๑

บันทึกการเปลี่ยนแปลงต่างๆ

ผู้รับใบอนุญาต บริษัท เวสเทิร์นคัลเลอร์ จำกัด

ใบอนุญาตที่ 2815-94/542

ครั้งที่	การเปลี่ยนแปลงเกี่ยวกับผู้รับใบอนุญาต
1	ไม่มี

ใช้เพื่อดำเนินการตีเส้นจราจร / ตามสัญญาเลขที่ 1/2565 ลงวันที่ 6 ตุลาคม 2564
ซอยพิชัยสงคราม 1/8 ถึงบ้านเลขที่ 631 บ้านหนองไผ่ หมู่ที่ 2 ต.โพธิ์กลาง อ.เมือง จ.นครราชสีมา เท่านั้น

(นายอดิศวรรณ ฉ่ำเลิศวัฒน์)
ผู้อำนวยการกองควบคุมมาตรฐาน
พนักงานเจ้าหน้าที่
วันที่ 17 ธ.ค. 2561

WEST
WESTERN COLOR COMPANY LIMITED

ที่ คค ๐๖๑๔๐/๔๔๓

สำนักวิเคราะห์และตรวจสอบ กรมทางหลวง
อาคารศูนย์พัฒนาเทคโนโลยีงานทาง
๑๕๓/๑ ถนนพระรามที่ ๒ แขวงแสมดำ
เขตบางขุนเทียน กรุงเทพฯ ๑๐๑๕๐

๒๕ มิถุนายน ๒๕๖๔

เรื่อง ใบรับรองคุณภาพวัสดุเทอร์โมพลาสติกสะท้อนแสงสำหรับทำเครื่องหมายบนผิวทาง

เรียน ผู้จัดการฝ่ายพัฒนาธุรกิจ บริษัท เวสเทิร์น คัลเลอร์ จำกัด

อ้างถึง หนังสือบริษัท เวสเทิร์น คัลเลอร์ จำกัด ลงวันที่ ๑๙ พฤษภาคม ๒๕๖๔

ตามที่บริษัท เวสเทิร์น คัลเลอร์ จำกัด แจ้งว่าเป็นผู้ผลิตวัสดุเทอร์โมพลาสติกสะท้อนแสงสำหรับทำเครื่องหมายบนผิวทาง มีความประสงค์ให้สำนักวิเคราะห์และตรวจสอบสุ่มเก็บตัวอย่างวัสดุเทอร์โมพลาสติกสะท้อนแสงสำหรับทำเครื่องหมายบนผิวทาง สีขาว จำนวน ๑ ตัวอย่าง และสีเหลือง จำนวน ๑ ตัวอย่าง เมื่อวันที่ ๘ มิถุนายน ๒๕๖๔ ณ โรงงานบริษัท เวสเทิร์น คัลเลอร์ จำกัด ตั้งอยู่เลขที่ ๖๓ หมู่ที่ ๘ ตำบลเขาสามสิบหาบ อำเภอท่ามะกา จังหวัดกาญจนบุรี มาทดลองเพื่อออกใบรับรอง (Certificate) นั้น สำนักวิเคราะห์และตรวจสอบ ได้ทำการทดลองตัวอย่างดังกล่าวให้แล้ว ตามอันดับทดลองที่ M-192/2564 มาตรฐานข้อกำหนด มอก.๕๔๒-๒๕๔๙ มีรายละเอียดและผลทดลอง ดังนี้

วัสดุเทอร์โมพลาสติกสะท้อนแสง สีขาว ยี่ห้อ WEST จำนวน ๑ ตัวอย่าง

วัสดุเทอร์โมพลาสติกสะท้อนแสง สีเหลือง ยี่ห้อ WEST จำนวน ๑ ตัวอย่าง

ผลทดลองถูกต้องตามมาตรฐานข้อกำหนด มอก.๕๔๒-๒๕๔๙

ผลทดลองตัวอย่างวัสดุเทอร์โมพลาสติกสะท้อนแสงสำหรับทำเครื่องหมายบนผิวทาง ตามรายการข้างต้นดังกล่าว ใช้เป็นใบรับรอง (Certificate) เพื่อขอยกเว้นการทดลองบางรายการเท่านั้น กำหนดระยะเวลาอายุการใช้งาน ๑ ปี ตั้งแต่วันที่ ๒๕ มิถุนายน ๒๕๖๔ ถึงวันที่ ๒๕ มิถุนายน ๒๕๖๕ การวิเคราะห์ตรวจสอบตัวอย่างกรณีที่มีใบรับรอง สำนักวิเคราะห์และตรวจสอบจะทำการทดลองตามข้อกำหนด โดยยกเว้นการทดลองสารยึด ระยะเวลาแข็งตัว ความสามารถในการไหลได้ ความหนาแน่นสัมพัทธ์ และความทึบต่าง พร้อมนี้ ได้แนบผลการทดลองมาด้วยแล้ว

จึงเรียนมาเพื่อทราบ

ขอแสดงความนับถือ

สำนักวิเคราะห์และตรวจสอบ กรมทางหลวง

(นายโกสินทร์ เจติยานนท์)
ผู้อำนวยการสำนักวิเคราะห์และตรวจสอบ

ส่วนวิเคราะห์วัสดุทางวิทยาศาสตร์
โทร. ๐-๒๔๑๖-๙๕๐๖
โทรสาร. ๐-๒๔๑๖-๙๕๐๖

WEST
WESTERN COLOR COMPANY LIMITED

สำนักวิเคราะห์และตรวจสอบ
กรมทางหลวง

เลขที่ต้นทดลองที่ M-192/2564 วันที่เก็บตัวอย่าง 8 มิถุนายน 2564 วันที่รับหนังสือ 21 พฤษภาคม 2564
เจ้าของตัวอย่าง บริษัท เวสเทิร์น คัลเลอร์ จำกัด
หนังสือ บริษัท เวสเทิร์น คัลเลอร์ จำกัด ลงวันที่ 19 พฤษภาคม 2564
ผลิตโดย บริษัท เวสเทิร์น คัลเลอร์ จำกัด
เจ้าหน้าที่เก็บตัวอย่าง นายนพดล มะโนเย็น ตำแหน่ง นักวิทยาศาสตร์ปฏิบัติการ
เจ้าหน้าที่ทดลอง 1. นางอาภาพร โอรส ตำแหน่ง นักวิทยาศาสตร์ชำนาญการ
2. นายกมล ต้นตระกูล ตำแหน่ง นักวิทยาศาสตร์ปฏิบัติการ
วันที่ทดลอง 16 – 23 มิถุนายน 2564 แผ่นที่ 1 / 1

ผลการทดสอบ
วัสดุเทอร์โมพลาสติกสะท้อนแสงสำหรับทำเครื่องหมายบนผิวทาง ยี่ห้อ WEST

คุณลักษณะ	ผลการทดสอบ		มอก. 542-2549	
	สีขาว	สีเหลือง	สีขาว	สีเหลือง
1. ลักษณะทั่วไป	ผ่าน	ผ่าน	เมื่อให้ความร้อนที่อุณหภูมิใช้งานแล้ว ต้องเป็นเนื้อเดียวกัน ปราศจากฝาสี สิ่งสกปรก หรือสิ่งแปลกปลอม	
2. คุณลักษณะทางปริมาณ				
2.1 สารยึด ร้อยละโดยน้ำหนัก ไม่น้อยกว่า	19.2	19.1	18.0	18.0
2.2 ลูกแก้ว ร้อยละโดยน้ำหนัก ไม่น้อยกว่า	31.1	31.2	30.0	30.0
2.3 ระยะเวลาแข็งตัวที่อุณหภูมิ 32°C นาที ไม่เกิน	7	7	10	10
2.4 ความทนแรงกระแทก , ฐล ไม่น้อยกว่า	2.62	2.61	1.13	1.13
2.5 จุดอ่อนตัว องศาเซลเซียส	109.7	110.7	95 – 115	95 – 115
2.6 ความสามารถในการไหลได้ ส่วนที่เหลือค้าง				
เวลา 4 ชั่วโมง ร้อยละโดยน้ำหนัก ไม่เกิน	10	10	18	21
เวลา 8 ชั่วโมง ร้อยละโดยน้ำหนัก ไม่เกิน	11	11	28	28
2.7 ความหนาแน่นสัมพัทธ์ ไม่เกิน	1.92	1.93	2.15	2.15
3. คุณลักษณะทางคุณภาพ				
3.1 ค่าการสะท้อนแสง ร้อยละ ไม่น้อยกว่า	83	47	75	45
3.2 ดัชนีความเหลืองของสีขาว ไม่เกิน	0.06	—	0.12	-
3.3 สีของสีเหลือง				
- ความคลาดเคลื่อนของสีของวัด CIE(L*a*b*) หน่วย ไม่เกิน	—	6.2	—	6.0
- เทียบสีด้วยตาเปล่า	—	ผ่าน	—	*Fed.Std.595B No.13538
3.4 ความทนต่าง				
- การแตกร้าว	ไม่แตกร้าว	ไม่แตกร้าว	ไม่แตกร้าว	ไม่แตกร้าว
- ค่าการสะท้อนแสง ร้อยละ ไม่น้อยกว่า	83	47	75	45
- ดัชนีความเหลืองของสีขาว ไม่เกิน	0.06	—	0.12	-
- สีของสีเหลือง				
- ความคลาดเคลื่อนของสี เมื่อวัด CIE(L*a*b*) หน่วย ไม่เกิน	—	6.2	—	6.0
- เทียบสีด้วยตาเปล่า	—	ผ่าน	—	*Fed.Std.595B No.13538

หมายเหตุ 1. *สำหรับสีเหลือง กรณี CIE(L*a*b*) คลาดเคลื่อนเกิน 6.0 หน่วย ให้เทียบสีด้วยตาเปล่า โดยความคลาดเคลื่อนต้องเป็นไปตามที่ระบุใน Highway Yellow Colour Tolerance Chart ซึ่งมีค่าพันเซลล์ (Mansell) ดังนี้ 8.5YR7.5/14 10YR7.5/14 10YR7.5/12 10YR8.0/14 10YR7.5/16 7.5YR7/15 และว้น 2.0Y7.5/14 10YR6.5/14

ผลทดลองถูกต้องตามข้อกำหนด

ผู้ตรวจสอบ.....
(.....นางอาภาพร โอรส.....)
ตำแหน่ง.....นักวิทยาศาสตร์ชำนาญการ
23 มิ.ย. 64

ผลทดลองถูกต้องตามข้อกำหนด

ผู้รับรอง.....
(.....นางหรรษา มีประดิษฐ์.....)
ตำแหน่ง.....นักวิทยาศาสตร์ชำนาญการวิเคราะห์
รักษาการในตำแหน่งผู้อำนวยการส่วนวิเคราะห์วัสดุทางวิทยาศาสตร์
23 มิ.ย. 2564

ค่าธรรมเนียมการวิเคราะห์เป็นเงิน 3,700.- บาท
ผลการวิเคราะห์นี้รับรองเฉพาะตัวอย่างที่สำนักวิเคราะห์และตรวจสอบ
ผลการวิเคราะห์จะนำไปประกาศโฆษณา

WESTERN COLOR COMPANY LIMITED
เสนอเห็น

globalgroup®
United Kingdom

Certificate of Registration

This is to certify that the

QUALITY MANAGEMENT SYSTEM

of

WESTERN COLOR COMPANY LIMITED

65 Moo 8 Khao Samsip Hap, Thamaka, Kanchanaburi, 71120, THAILAND

for

Manufacture of thermoplastic road Marking

has been assessed and registered against the provisions of

ISO 9001:2015

International Standard

with

Registration Number:	61019810	Issue Date:	24 December 2018
Project:	56-19810-1-Q	Cycle Start Date:	24 December 2018
Certification Approved By:		Expiry Date:	24 December 2021
Gary Jones			
Chief Executive Officer			

Registration is subject to the management system being continually maintained to the above standard under regular surveillance. Should surveillance not take place when required, registration shall be removed.

This certificate is the property of Globalgroup of Companies Limited, 21 Lansdowne Crescent, Edinburgh, Midlothian, EH12 5EH, Scotland, United Kingdom.

Please validate the authenticity of the certificate at www.globalgroup.co.uk

UKAS MANAGEMENT SYSTEMS 0008

WESTERN COLOR COMPANY LIMITED

หนังสือรับรองผลิตภัณฑ์

น้ำยาประสาน (TACK COAT) ยี่ห้อ WEST (เวสท์)

ตามที่ บริษัท เวสเทิร์นคัลเลอร์ จำกัด ผู้ผลิตและจำหน่ายวัสดุเทอร์โมพลาสติกที่ใช้ทำเครื่องหมายบนผิวทาง ตามมาตรฐานอุตสาหกรรมผลิตภัณฑ์ มอก.542-2549 และได้รับการรับรองระบบคุณภาพ ISO : 9001:2015 กับผลิตภัณฑ์ ดังกล่าว

บริษัท เวสเทิร์นคัลเลอร์ จำกัด โดย นางสาว วิจิตรา ปาลนาค กรรมการผู้จัดการ ขอรับรองว่า ได้ผลิตน้ำยาประสาน ยี่ห้อ WEST (เวสท์) เพื่อนำมาใช้กับวัสดุเทอร์โมพลาสติก ยี่ห้อ WEST (เวสท์) ในการจัดทำเครื่องหมายจราจรบนผิวทางให้แก่ แขวงทางหลวง , กรมทางหลวง , สำนักงานทางหลวงชนบท , ศูนย์สร้างทาง , งานเทศบาล , ตลอดจนบริษัท ห้างหุ้นส่วนจำกัด และหน่วยงานอื่นๆ ที่รับงานดำเนินการจัดทำเครื่องหมายจราจรบนผิวทาง

ใช้เพื่อดำเนินการตีเส้นจราจร / ตามสัญญาเลขที่ บ.2565 ลงวันที่ 27 ตุลาคม 2565
ซอยพิชัยสงคราม 1/8 ถึงบ้านเลขที่ 631 บ้านหนองไม่ หมู่ที่ 2 ต.เนินฉาง อ.เมืองนครราชสีมา จ.นครราชสีมา เท่านั้น

บริษัท เวสเทิร์นคัลเลอร์ จำกัด

WEST

WESTERN COLOR COMPANY LIMITED

(นางสาว วิจิตรา ปาลนาค)

กรรมการผู้จัดการ (พร้อมประทับตรา)

แบบ มอ. ๒

ใบอนุญาตที่ (3) 1875-9/543

ใบอนุญาต

แสดงเครื่องหมายมาตรฐานกับผลิตภัณฑ์อุตสาหกรรม

อาศัยอำนาจตามความในพระราชบัญญัติมาตรฐานผลิตภัณฑ์อุตสาหกรรม พ.ศ. ๒๕๑๑
คณะกรรมการมาตรฐานผลิตภัณฑ์อุตสาหกรรม
ออกใบอนุญาตฉบับนี้ให้

บริษัท พ้อตเตอร์ส (ประเทศไทย) จำกัด

แสดงเครื่องหมายมาตรฐานกับผลิตภัณฑ์อุตสาหกรรม ลูกแก้วที่ใช้กับวัสดุทำเครื่องหมายบนผิวทาง ตามรายละเอียดแนบท้ายใบอนุญาต

ที่ทำถูกต้องตามมาตรฐานผลิตภัณฑ์อุตสาหกรรม ลูกแก้วที่ใช้กับวัสดุทำเครื่องหมายบนผิวทาง เกณฑ์ มอก. 543-2550

เครื่องหมายการค้า (ทะเบียนเลขที่ ค180182)

ทำที่โรงงานชื่อ บริษัท พ้อตเตอร์ส (ประเทศไทย) จำกัด

ตั้งอยู่ที่อาคารเลขที่ 131/1 ตรอก/ซอย - ถนน รัชนโกสินทร์ 200 ปี

หมู่ที่ 4 ตำบล/แขวง บางพูด อำเภอ/เขต บางบ่อ

จังหวัด ปทุมธานี ทะเบียนโรงงานเลขที่ 3-54-6/33 สป

ทั้งนี้ ต้องปฏิบัติตามเงื่อนไขในการอนุญาตที่คณะกรรมการกำหนด

ออกให้ ณ วันที่ 14 พ.ย. 2551 พ.ศ.

(นางรัตนาภรณ์ จึงสงวนสิทธิ์)
เลขาธิการสำนักงานมาตรฐานผลิตภัณฑ์อุตสาหกรรม

สำนักงานมาตรฐานผลิตภัณฑ์อุตสาหกรรม
กระทรวงอุตสาหกรรม

เลขประจำตัวผู้เสียภาษีอากร
ผู้รับใบอนุญาต 3101557206

คำเตือน
ผู้รับใบอนุญาตต้องปฏิบัติตามเงื่อนไขที่คณะกรรมการกำหนด

WEST
WESTERN COLOR COMPANY LIMITED

ใช้ตีตราติดเล็งเวลา / ใบอนุญาตเลขที่ 1/2551 ลงวันที่ 6 กุมภาพันธ์ 2554 ครวจสอบ เท่านั้น
ของพิชัยสงครามเดิมเลขที่ 631 บ้านบางพูด หมู่ 2 ต.โพธิ์ตาก อ.เมือง จ.นครราชสีมา

รายละเอียดแนบท้ายใบอนุญาตที่ (3) 1875-9/543

รายการที่	รายละเอียดของผลิตภัณฑ์อุตสาหกรรม ที่ได้รับอนุญาต (โดยระบุประเภท/แบบ/ขนาด/ชื่อ/และอื่นๆ)	พนักงานเจ้าหน้าที่	หมายเหตุ
1	ประเภท 1 2 และ 3	(นายโอภาส อิสระเสนารักษ์) ผู้อำนวยการสำนักบริหารมาตรฐาน 3	

ใช้เพื่อดำเนินการจดแจ้งการ / ตามสัญญาเลขที่ 1/2565 ลงวันที่ 6 ตุลาคม 2564
ซอยพิชัยสงคราม 1/8 ถึงบ้านเลขที่ 631 บ้านหนองไผ่ หมู่ที่ 2 ต.โพธิ์กลาง อ.เมืองนครราชสีมา จ.นครราชสีมา เท่านั้น

WEST
ESTERN COLOR COMPANY LIMITED

บริษัท พ้อตเตอร์ส (ประเทศไทย) จำกัด
Potters (Thailand) Ltd.

Potters
Recycles Over Half A Million Tons of Glass Each Year

หนังสือรับรอง

ที่ พต. 127/64 วันที่ 1 ธันวาคม 2564

เรียน ผู้อำนวยการ/นายช่างแขวง/เจ้าหน้าที่ที่ได้รับการมอบหมาย

ข้าพเจ้า บริษัท พ้อตเตอร์ส (ประเทศไทย) จำกัด ผู้ผลิตลูกแก้วสะท้อนแสงสำหรับปักเครื่องหมายบนผิวทาง ตามมอก. 543-2550 ซึ่งได้รับอนุญาตให้แสดงเครื่องหมายมาตรฐานผลิตภัณฑ์อุตสาหกรรม ตามใบอนุญาตที่ (ส) 1875-9/54 และเป็นโรงงานลูกแก้วสะท้อนแสงแห่งแรกในประเทศไทยที่ได้รับการรับรองมาตรฐาน **ISO 9001:2015**, **ISO 14001:2015** และ **ISO 45001:2018** จาก UKAS (UNITED KINGDOM ACCREDIATION SERVICE) ประเทศอังกฤษ ตามใบ CERTIFICATE เลขที่ TH00/2754, เลขที่ TH16/9452 และ เลขที่ TH19/11738 ตามลำดับ รวมทั้งได้รับการรับรองมาตรฐาน **ISO 9001:2015** และ **ISO 14001:2015** จากสำนักงานคณะกรรมการแห่งชาติว่าด้วยการรับรองห้องปฏิบัติการ (อ.ม.ช.) หรือ NAC ซึ่งเป็นหน่วยงานมาตรฐานสากลซึ่งรัฐบาลไทยให้การรับรองตามใบ CERTIFICATE เลขที่ TH08/2655 และ เลขที่ TH16/9453 ตามลำดับ ขอรับรองว่า บริษัท เวสเทิร์นคัลเลอร์ จำกัด มีความประสงค์ที่จะใช้ลูกแก้วสะท้อนแสงของบริษัทในงานจ้างเหมาตีเส้นจราจรบนทางหลวงของท่าน และขายให้กับหน่วยงานราชการ

หากปรากฏว่า บริษัท เวสเทิร์นคัลเลอร์ จำกัด ได้รับการรับการคัดเลือกเป็นผู้ตีเส้นตามสัญญาดังกล่าวข้างต้นแล้ว และได้สั่งซื้อลูกแก้วสะท้อนแสงจากบริษัท ข้าพเจ้าขอมอบหนังสือรับรองผลิตภัณฑ์ลูกแก้วของบริษัทพร้อมระบุรหัสรุ่นที่ผลิต (BATCH NUMBER) ของลูกแก้วที่ได้รับมาครั้งล่าสุดไว้เพื่อเป็นหลักฐานยืนยันว่าเป็นผลิตภัณฑ์แท้ของบริษัท และเป็นลูกแก้วที่ได้รับมาตรฐาน มอก. 543-2550 ข้างต้น ขอให้ท่านผู้อำนวยการฯ นายช่างแขวงการทางฯ หรือเจ้าหน้าที่ที่ได้รับมอบหมายโปรดตรวจสอบใบรับรองดังกล่าวตามวัตถุประสงค์ของกรมทางหลวงที่ต้องการได้ใบรับรองจากผู้ผลิตต่อไป

หนังสือรับรองฉบับนี้มีผลบังคับใช้ถึงวันที่ 31 มีนาคม 2565 หากท่านมีปัญหาหรือข้อสงสัยประการ กรุณาติดต่อบริษัทตามหมายเลขโทรศัพท์ด้านล่างจักเป็นพระคุณยิ่ง

จึงเรียนมาเพื่อทราบ

ขอแสดงความนับถือ

บริษัท พ้อตเตอร์ส (ประเทศไทย) จำกัด

(นายภัทรวัชต์ เลิบครุฑ)
ผู้จัดการฝ่ายขายและการตลาด

131/1 หมู่ที่ 4 ถนนรัตนโกสินทร์ 200 ปี ตำบลบางบ่อ อำเภอบางบ่อ จังหวัดสมุทรปราการ 10560
131/1 Moo 4, Ratanakosin 200 Pee Rd., T.Bangbor, A.Bangbor, Samutprakarn 10560
Tel : (662) 707-0500-1 Fax : (662) 707-0503
WEST
WESTERN COLOR COMPANY LIMITED

ที่ ทท ๐๖๑๔๐/ ๒๗๐๙

สำนักวิเคราะห์และตรวจสอบ กรมทางหลวง
อาคารศูนย์พัฒนาเทคโนโลยีงานทาง
๑๕๓/๑ ถนนพระรามที่ ๒ แขวงแสมดำ
เขตบางขุนเทียน กรุงเทพฯ ๑๐๑๕๐

๑๗ ธันวาคม ๒๕๖๔

เรื่อง ใบรับรองคุณภาพลูกแก้วที่ใช้กับวัสดุทำเครื่องหมายบนผิวทาง

เรียน ผู้จัดการฝ่ายขายและการตลาด บริษัท พ้อตเตอร์ส (ประเทศไทย) จำกัด

อ้างถึง หนังสือบริษัท พ้อตเตอร์ส (ประเทศไทย) จำกัด ที่ พต.๑๔๒/๖๔ ลงวันที่ ๑๑ พฤศจิกายน ๒๕๖๔

ตามที่ บริษัท พ้อตเตอร์ส (ประเทศไทย) จำกัด แจ้งว่าเป็นผู้ผลิตลูกแก้วที่ใช้กับวัสดุทำเครื่องหมายบนผิวทาง มีความประสงค์ให้สำนักวิเคราะห์และตรวจสอบสุ่มเก็บตัวอย่างลูกแก้วที่ใช้กับวัสดุทำเครื่องหมายบนผิวทาง จำนวน ๑ ตัวอย่าง เมื่อวันที่ ๒๓ พฤศจิกายน ๒๕๖๔ ณ โรงงาน บริษัท พ้อตเตอร์ส (ประเทศไทย) จำกัด ตั้งอยู่เลขที่ ๑๓๑/๑ หมู่ที่ ๔ ถนนรัตนโกสินทร์ ๒๐๐ ปี ตำบลบางปูใหม่ อำเภอบางพลี จังหวัดสมุทรปราการ มาทดลองเพื่อออกใบรับรอง (Certificate) นั้น สำนักวิเคราะห์และตรวจสอบได้ทำการทดลองตัวอย่างดังกล่าวให้แล้ว ตามอันดับทดลองที่ M-21/2565 มาตรฐานข้อกำหนด มอก.๕๔๓-๒๕๕๐ มีรายการและผลทดลองดังนี้

ลูกแก้วที่ใช้กับวัสดุทำเครื่องหมายบนผิวทาง ยี่ห้อ Potters ประเภท ๒ จำนวน ๑ ตัวอย่าง
ผลทดลองถูกต้องตามมาตรฐานข้อกำหนด มอก.๕๔๓-๒๕๕๐

ผลทดลองตัวอย่างลูกแก้วที่ใช้กับวัสดุทำเครื่องหมายบนผิวทาง ตามรายการข้างต้น สำหรับใช้เป็นใบรับรอง (Certificate) เพื่อขอยื่นการทดลองบางรายการเท่านั้น กำหนดระยะเวลาอายุการใช้งาน ๖ เดือน ตั้งแต่วันที่ ๑๓ ธันวาคม ๒๕๖๔ ถึงวันที่ ๑๓ มิถุนายน ๒๕๖๕ การวิเคราะห์ตรวจสอบตัวอย่างกรณีที่มีใบรับรอง สำนักวิเคราะห์และตรวจสอบจะทำการทดลองตามข้อกำหนดโดยยกเว้นการทดลองสิ่งแปลกปลอม ความโปร่งแสง ความทนน้ำ สารเคลือบป้องกันความชื้น และสี พร้อมนี้ ได้แนบผลการทดลองมาด้วยแล้ว

จึงเรียนมาเพื่อทราบ

ขอแสดงความนับถือ

สำนักวิเคราะห์และตรวจสอบ กรมทางหลวง

(นายโกสินทร์ เจดิยานนท์)
ผู้อำนวยการสำนักวิเคราะห์และตรวจสอบ

ส่วนวิเคราะห์วัสดุทางวิทยาศาสตร์
โทร. ๐-๒๔๑๖-๙๕๐๖
โทรสาร. ๐-๒๔๑๖-๙๕๐๖

WEST
WESTERN COLOR COMPANY LIMITED

สำนักวิเคราะห์และตรวจสอบ

กรมทางหลวง

รหัสการทดลองที่ M-21/2565 วันที่เก็บตัวอย่าง 23 พฤศจิกายน 2564 วันที่รับหนังสือ 12 พฤศจิกายน 2564

ชื่อผู้ส่งตัวอย่าง บริษัท พ็อตเตอร์ส (ประเทศไทย) จำกัด

หนังสือ บริษัท พ็อตเตอร์ส (ประเทศไทย) จำกัด ที่ พต.142/64 ลงวันที่ 11 พฤศจิกายน 2564

ผลิตโดย บริษัท พ็อตเตอร์ส (ประเทศไทย) จำกัด

เจ้าหน้าที่เก็บตัวอย่าง นายกมล ตันตระกูล ตำแหน่ง นักวิทยาศาสตร์ปฏิบัติการ

เจ้าหน้าที่ทดลอง 1. นางอนาภพร โอรส ตำแหน่ง นักวิทยาศาสตร์ชำนาญการพิเศษ

2. นายกมล ตันตระกูล ตำแหน่ง นักวิทยาศาสตร์ปฏิบัติการ

วันที่ทดลอง 24 พฤศจิกายน – 8 ธันวาคม 2564 แผ่นที่ 1 / 1

ผลการทดสอบ

วัสดุลูกแก้วที่ใช้กับวัสดุทำเครื่องหมายบนผิวทาง ประเภท 2 ยี่ห้อ Potters

คุณลักษณะ	ผลการทดสอบ	เกณฑ์กำหนด มอก.543 - 2550
1. การกระจายของขนาดอนุภาค ส่วนที่ผ่านแร่ง ร้อยละ ขนาดแร่ง 850 µm	100	100
600 µm	92	90 – 100
425 µm	42	35 – 75
300 µm	21	15 – 45
150 µm		0 – 5
75 µm	1	0 – 1
2. สิ่งแปลกปลอม จำนวนสิ่งแปลกปลอม ชิ้น	22	ไม่เกิน 50
3. ความโปร่งแสง ลูกแก้วที่ขุ่นมัว ด้านหรือมีสิ่งจากมลทินร้อยละ	0.5	ไม่เกิน 2
4. รูปร่าง ลูกแก้วทรงกลม ร้อยละ	82	ไม่น้อยกว่า 70
5. สี	สีอ่อนกว่าสีมาตรฐาน	ต้องมีสีอ่อนกว่าสีมาตรฐาน
6. ความทนน้ำ 6.1 ผิวของลูกแก้ว	ไม่ขุ่นมัว ไม่ด้าน	ไม่ขุ่นมัวหรือด้าน
6.2 ปริมาตรของสารละลาย HCl ที่ใช้ในการไทเทรต ลบ.ซม.	0.3	ไม่เกิน 4.5
7. สารเคลือบป้องกันความชื้น	มีสารเคลือบ	ต้องเคลือบด้วยสารเคลือบป้องกันความชื้น
8. ดัชนีหักเห	> 1.50	ไม่น้อยกว่า 1.50

ใช้เพื่อดำเนินการจัดซื้อจัดจ้าง / ความเชื่อมโยงสายงานตรวจสอบ 1/8 ถึงบ้านเลขที่ 631 บ้านเลขที่ 1/2 ลงวันที่ 6 ตุลาคม 2564 ตำบลตราษีมา จ.นครราชสีมา หมู่ที่ 2 ต.โพธิ์กลาง อ.เมืองนครราชสีมา จ.นครราชสีมา

ผลทดลองถูกต้องตามข้อกำหนด

ผู้ตรวจสอบ.....

(.....นางอนาภพร โอรส.....)

ตำแหน่ง.....นักวิทยาศาสตร์ชำนาญการพิเศษ.....

ผลทดลองถูกต้องตามข้อกำหนด

สำนักวิเคราะห์และตรวจสอบ กรมทางหลวง

ผู้รับรอง..... – 8 ธ.ค. 2564

(.....นางพรรษา มีประดิษฐ์.....)

ตำแหน่ง.....นักวิทยาศาสตร์ชำนาญการพิเศษ.....

รักษาการในตำแหน่งผู้อำนวยการส่วนวิเคราะห์วัสดุทางวิทยาศาสตร์

ค่าธรรมเนียมการวิเคราะห์เป็นเงิน.....1,000.-.....บาท

ผลการวิเคราะห์นี้รับรองเฉพาะตัวอย่างที่สำนักวิเคราะห์และตรวจสอบ ได้รับมาเท่านั้น

ผลการวิเคราะห์นี้ห้ามนำไปประกาศโฆษณา

WEST WESTERN COLOR COMPANY LIMITED

Certificate TH00/2755

The management system of

Potters (Thailand) Ltd.

131/1 Moo 4, Rattanakosin 200 Pee Road, Bang Bor,
Bang Bor, Samutprakarn 10560, Thailand

has been assessed and certified as meeting the requirements of

ISO 9001:2015

For the following activities

Manufacture of glass beads for road marking.
Manufacture of glass beads for industrial use.

This certificate is valid from 20 March 2021 until 20 March 2024 and
remains valid subject to satisfactory surveillance audits.
Re certification audit due before 20 February 2024
Issue 10. Certified since 10 March 2000

ใช้เพื่อดำเนินการขึ้นทะเบียน / ขอใช้ป้ายจราจร ตามใบอนุญาตเลขที่ 1/2565 ลงวันที่ 6 ตุลาคม 2564
ซอยพิพัฒสงคราม 1/8 ถึงบ้านเลขที่ 631 บ้านหนองไผ่ หมู่ที่ 3 ตำบลบางพลีใหญ่ อำเภอบางพลี เมืองนครราชสีมา จ.นครราชสีมา เท่านั้น

Authorised by

SGS (Thailand) Limited
100 Nanglinchee Road, Chongnonsee, Yannawa, Bangkok 10120, Thailand
t +66 (0)2 678 18 13-43 f +66 (0)2 678 85 20 www.sgs.com

This document is issued by the Company subject to its General Conditions of Certification services accessible at www.sgs.com/terms_and_conditions.htm. Attention is drawn to the limitation of liability, indemnification and jurisdiction issues defined therein. The authenticity of this document may be verified at http://www.sgs.com/en/certified-clients-and-products/certified-client-directory and/or by email at certificate.check@sgs.com. Any unauthorised alteration, forgery or falsification in the content or appearance of this document is unlawful and offenders may be prosecuted to the fullest extent of the law.

WESTERN COLOR COMPANY LIMITED

หนังสือรับรอง MiT

เลขที่ MIT6407003370

Made in Thailand

โดยหนังสือฉบับนี้
สภาอุตสาหกรรมแห่งประเทศไทย ขอรับรองว่า

ผลิตภัณฑ์ ลูกแก้วสะท้อนแสงที่ใช้กับวัสดุทำเครื่องหมายบนผิวทาง

รุ่น ประเภทที่ 2 ชนิดรุ่น ตั้ง ป้อก. 543-2550

ผลิตโดย บริษัท พ้อตติเตอร์ส (ประเทศไทย) จำกัด

โดยนะนิยนนิติบุคคล 0105531065531

เป็นผลิตภัณฑ์ที่ผลิตในประเทศไทย จริงทุกประการ

ใช้เพื่อดำเนินการขีดเส้นจราจร ตามสัญญาเลขที่ 1/2564 ลงวันที่ 6 มิถุนายน 2564
ของกิจการร่วมค้า บ/ช ก้านแดงที่ 6 ส่วนหนองแขมที่ 2 ตั้งอยู่ถนนตลาด อ.เมือง จ.นครราชสีมา เท่านั้น

(นายจำรัส สว่างสมุทร)
ผู้อำนวยการใหญ่
สภาอุตสาหกรรมแห่งประเทศไทย

สภาอุตสาหกรรมแห่งประเทศไทย
THE FEDERATION OF THAI INDUSTRIES
Tel.: 0-2345-1100 www.mit.fti.or.th

ออกให้ ณ วันที่ 30 07 2564
มีผลถึง ณ วันที่ 30 07 2565

The Federation of Thai Industries
8th Flr, Creative Technology Bldg. 2 Nang Linchi Rd.
Thung Maha Mek, Sathon, Bangkok 10120 Thailand

หนังสือรับรอง MiT

เลขที่ MiT6412000944

Made in Thailand

โดยหนังสือฉบับนี้
สภาอุตสาหกรรมแห่งประเทศไทย ขอรับรองว่า

ผลิตภัณฑ์ น้ำยาไพรเมอร์

รุ่น น้ำยาไพรเมอร์ ขนาด 15 กิโลกรัม

ผลิตโดย บริษัท เวสเทิร์นคัลเลอร์ จำกัด

เลขทะเบียนนิติบุคคล 0735559000136

เป็นผลิตภัณฑ์ที่ผลิตในประเทศไทย จริงทุกประการ

(นายจำรัส สว่างสมุทร)
ผู้อำนวยการใหญ่
สภาอุตสาหกรรมแห่งประเทศไทย

ใบรับรองนี้เป็นกรรมสิทธิ์ของสภาอุตสาหกรรมแห่งประเทศไทย (ส.อ.ท.)
ห้ามแก้ไขดัดแปลง การใช้ต้องเป็นไปตามระเบียบที่ ส.อ.ท. กำหนด

ออกให้ ณ วันที่ 13 12 2564
มีผลถึง ณ วันที่ 13 12 2565

สภาอุตสาหกรรมแห่งประเทศไทย
THE FEDERATION OF THAI INDUSTRIES

WEST
www.mit.fti.or.th

The Federation of Thai Industries
6th Fl. Creative Technology Bldg. 2 Soi Soi Chan Rd.
Thung Mahamek Sathorn, Bangkok 10120 Thailand

หนังสือรับรอง MiT

เลขที่ MIT6408002735

Made in Thailand

โดยหนังสือฉบับนี้
สภาอุตสาหกรรมแห่งประเทศไทย ขอรับรองว่า

ผลิตภัณฑ์
วัสดุเทอร์โมพลาสติกละลายแล้วสำหรับทำเครื่องหมายบนผิวทาง

รุ่น สีขาว บรรจุ 20 กิโลกรัม

ผลิตโดย บริษัท เวสเทิร์นคัลเลอร์ จำกัด

ทะเบียนนิติบุคคล 0735559000136

เป็นผลิตภัณฑ์ที่ผลิตในประเทศไทย จริงทุกประการ

ใช้เพื่อดำเนินการขึ้นทะเบียนสัญญาเลขที่ 1/2565 ลงวันที่ 8 เดือน 2564
ของวิทยาลัยเทคนิคนครราชสีมา 1/8 ถึงบ้านเลขที่ 831 ถนนมหาดไทย หมู่ 2 ต.โพธิ์กลาง อ.เมืองนครราชสีมา จ.นครราชสีมา เท่านั้น

(นายจำรัส สว่างสมุทร)
ผู้อำนวยการใหญ่
สภาอุตสาหกรรมแห่งประเทศไทย

ออกให้ ณ วันที่ 16 08 2564
มีผลถึง ณ วันที่ 16 08 2565

The Federation of Thai Industries
8th Fl, Creative Technology Bldg, 2 Nang Linchi Rd, Thung Mahamek, Sathon, Bangkok 10120 Thailand

หนังสือรับรอง MiT

เลขที่ MIT6408002736

Made in Thailand

โดยหนังสือฉบับนี้
สภาอุตสาหกรรมแห่งประเทศไทย ขอรับรองว่า

ผลิตภัณฑ์
วัสดุเทอร์โมพลาสติกสะท้อนแสงสำหรับทำเครื่องหมายบนผิวทาง

รุ่น สีเหลือง ขนาดบรรจุ 20 กิโลกรัม

ผลิตโดย บริษัท เวสเทิร์นคัลเลอร์ จำกัด

เลขทะเบียนนิติบุคคล 0735559000136

เป็นผลิตภัณฑ์ที่ผลิตในประเทศไทย จริงทุกประการ

(นายจำรัส สว่างสมุทร)
ผู้อำนวยการใหญ่
สภาอุตสาหกรรมแห่งประเทศไทย

สภาอุตสาหกรรมแห่งประเทศไทย
THE FEDERATION OF THAI INDUSTRIES
Tel.(+66)2-345-1100 www.mit.fti.or.th

ออกให้ ณ วันที่ 16 08 2564
มีผลถึง ณ วันที่ 16 08 2565

The Federation of Thai Industries | 8th Flr. Creative Technology Bldg. 2 Nang Linchi Rd., Thung Maha Mek, Sathon, Bangkok 10120 Thailand

บันทึกข้อความ

ส่วนราชการ กองช่าง เทศบาลตำบลโพธิ์กลาง โทรศัพท์ ๐-๔๔๙๓-๐๒๓๙

ที่ นม ๕๒๔๑๓/๑๐๖๒ วันที่ ๒๙ เดือน พฤศจิกายน พ.ศ. ๒๕๖๔

เรื่อง รายงานผลการตรวจงานจ้างก่อสร้างโครงการก่อสร้างถนนแบบผิว Asphaltic Concrete ทางซอยพิชัยสงคราม ๑/๘ ถึงบ้านเลขที่ ๖๓๑ บ้านหนองไผ่ หมู่ที่ ๒ ตำบลโพธิ์กลาง

เรียน นายกเทศมนตรีตำบลโพธิ์กลาง

ตามคำสั่งเทศบาลตำบลโพธิ์กลาง ที่ ๕๐๙/๒๕๖๔ เรื่อง แต่งตั้งคณะกรรมการตรวจรับงานจ้าง ลงวันที่ ๒๔ สิงหาคม ๒๕๖๔ คณะกรรมการตรวจรับการจ้าง ได้ร่วมประชุมพร้อมกันตรวจงานจ้างโครงการก่อสร้างถนนแบบผิว Asphaltic Concrete ทางซอยพิชัยสงคราม ๑/๘ ถึงบ้านเลขที่ ๖๓๑ บ้านหนองไผ่ หมู่ที่ ๒ ตำบลโพธิ์กลาง โดยการดำเนินการก่อสร้างถนนแบบผิว Asphaltic Concrete ขนาดผิวจราจร กว้างเฉลี่ย ๕.๐๐ เมตร ยาว ๒๐๐.๐๐ เมตร หนาเฉลี่ย ๐.๐๕ เมตร หรือคิดพื้นที่ Asphaltic Concrete ไม่น้อยกว่า ๑,๐๐๐.๐๐ ตารางเมตร พร้อมจัดทำและติดตั้งป้ายโครงการฯ จำนวน ๑ ป้าย (รายละเอียดก่อสร้างตามแบบที่เทศบาลตำบลโพธิ์กลางกำหนด) ค่าจ้างตามสัญญาเป็นจำนวนเงิน ๓๙๙,๐๐๐.- บาท (-สามแสนเก้าหมื่นเก้าพันบาทถ้วน-) พร้อมทั้งทำสถานที่ก่อสร้างให้สะอาดเรียบร้อย

บัดนี้ ห้างหุ้นส่วนจำกัด เอส.พี.อินเตอร์ มาร์เก็ตติ้ง ได้ทำการส่งมอบงาน ตั้งแต่วันที่ **๒๒ พฤศจิกายน ๒๕๖๔** ตามสัญญาจ้างก่อสร้าง เลขที่ ๑/๒๕๖๕ ลงวันที่ ๖ ตุลาคม ๒๕๖๔ และ ผู้รับจ้างต้องเริ่มทำงานที่รับจ้าง ภายในวันที่ ๗ เดือน ตุลาคม พ.ศ. ๒๕๖๔ และจะต้องทำงานให้แล้วเสร็จสมบูรณ์ภายในวันที่ ๕ เดือน ธันวาคม พ.ศ. ๒๕๖๔ หากผู้รับจ้างไม่สามารถทำงานให้แล้วเสร็จตามเวลา ที่กำหนดไว้ในสัญญา และผู้ว่าจ้างยังมิได้บอกเลิกสัญญา ผู้รับจ้างจะต้องชำระค่าปรับให้แก่ผู้ว่าจ้าง เป็นจำนวนเงินวันละ ๙๙๘.- บาท (-เก้าร้อยเก้าสิบแปดบาทถ้วน-) และคณะกรรมการตรวจรับการจ้าง ได้พร้อมกันตรวจงานจ้าง โดยมีความเห็น ดังต่อไปนี้

☑ ถูกต้องเป็นไปตามรูปแบบที่กำหนด เห็นควรจ่ายเงินค่าจ้างให้แก่ผู้รับจ้าง

☐ ไม่ถูกต้อง เนื่องจาก.....

จึงเรียนมาเพื่อโปรดทราบและเห็นควรแจ้งกองคลังดำเนินการตามระเบียบพัสดุต่อไป

/ ๒ (ลงชื่อ)...

(รายงานผลการตรวจรับงานจ้าง...)

(ลงชื่อ).....ประธานกรรมการ
(นายประวิตร สีหะธรางกูร)

(ลงชื่อ).....กรรมการ
(นายอนุรักษ์ การบรรจง)

(ลงชื่อ).....กรรมการ
(นายสิทธิพร เปล่งงูเหลือม)

เรียน ปลัดเทศบาลตำบลโพธิ์กลาง
- เพื่อโปรดทราบ
- .....

(นายอรรถการ ล้อมในเมือง)
ผู้อำนวยการกองช่าง
วันที่ 29 พ.ย. 2564

เรียน นายกเทศมนตรีตำบลโพธิ์กลาง
- เพื่อโปรดทราบ
- .....

ว่าที่ร้อยตรี
(ทศพล ขุนภิรมย์)
ปลัดเทศบาลตำบลโพธิ์กลาง
วันที่ 29 พ.ย. 2564

(นายกิติพงศ์ พงศ์สุรเวท)
นายกเทศมนตรีตำบลโพธิ์กลาง
วันที่ 29 พ.ย. 64

สัญญาจ้างก่อสร้าง

สัญญาเลขที่ ๗/๒๕๖๕

สัญญาฉบับนี้ทำขึ้น ณ เทศบาลตำบลโพธิ์กลาง ตำบล/แขวง โพธิ์กลาง อำเภอ/เขต เมืองนครราชสีมา จังหวัด นครราชสีมา เมื่อวันที่ ๖ ตุลาคม ๒๕๖๔ ระหว่าง เทศบาลตำบลโพธิ์กลาง โดย นายกิติพงศ์ พงศ์ศุรเวท ตำแหน่ง นายกเทศมนตรีตำบลโพธิ์กลาง ซึ่งต่อไปในสัญญานี้เรียกว่า "ผู้ว่าจ้าง" ฝ่ายหนึ่ง กับ ห้างหุ้นส่วนจำกัด เอส.พี.อินเตอร์ มาร์เก็ตติ้ง ซึ่งจดทะเบียนเป็นนิติบุคคลณ สำนักงานทะเบียนหุ้นส่วนบริษัท จังหวัดนครราชสีมา กรมพัฒนาธุรกิจการค้า กระทรวงพาณิชย์ มีสำนักงานใหญ่อยู่ เลขที่ ๑๙๐ หมู่ ๑๓ ตำบล/แขวง โคกกรวด อำเภอ/เขต เมืองนครราชสีมา จังหวัด นครราชสีมา โดยนางสาวชลลดา ลออเอี่ยม ผู้มีอำนาจลงนามผูกพันนิติบุคคลปรากฏตามหนังสือรับรองของ สำนักงานทะเบียนหุ้นส่วนบริษัท จังหวัดนครราชสีมา กรมพัฒนาธุรกิจการค้า กระทรวงพาณิชย์ ที่ นม ๐๐๒๕๙๐ ลงวันที่ ๑๙ สิงหาคม ๒๕๖๔ และหนังสือมอบอำนาจลงวันที่ ๖ ตุลาคม ๒๕๖๔ แนบท้ายสัญญานี้ ซึ่งต่อไปในสัญญานี้เรียกว่า "ผู้รับจ้าง" อีกฝ่ายหนึ่ง

คู่สัญญาได้ตกลงกันมีข้อความดังต่อไปนี้

ข้อ ๑. ข้อตกลงว่าจ้าง

ผู้ว่าจ้างตกลงจ้างและผู้รับจ้างตกลงรับจ้างทำงาน ก่อสร้างถนนแบบผิว Asphaltic Concrete ทางซอยพิชัยสงคราม ๑/๘ ถึงบ้านเลขที่ ๖๓๑ บ้านหนองไผ่ หมู่ที่ ๒ ตำบลโพธิ์กลาง ณ ซอยพิชัยสงคราม ๑/๘ ถึงบ้านเลขที่ ๖๓๑ บ้านหนองไผ่ หมู่ที่ ๒ ตำบลโพธิ์กลาง ตำบล/แขวง โพธิ์กลาง อำเภอ/เขต เมืองนครราชสีมา จังหวัด นครราชสีมา ตามข้อกำหนดและเงื่อนไขแห่งสัญญานี้รวมทั้งเอกสารแนบท้ายสัญญา

ผู้รับจ้างตกลงที่จะจัดหาแรงงานและวัสดุ เครื่องมือเครื่องใช้ ตลอดจนอุปกรณ์ต่างๆ ชนิดดีเพื่อใช้ในงานจ้างตามสัญญานี้

ข้อ ๒. เอกสารอันเป็นส่วนหนึ่งของสัญญา

เอกสารแนบท้ายสัญญาดังต่อไปนี้ให้ถือเป็นส่วนหนึ่งของสัญญานี้

๒.๑ ผนวก ๑ ใบเสนอราคา จำนวน ๒ (สอง) หน้า

๒.๒ ผนวก ๒ แบบรูป จำนวน ๘ (แปด) หน้า

๒.๓ ผนวก ๓ รายการละเอียด จำนวน ๓ (สาม) หน้า

๒.๔ ผนวก ๔ ใบแจ้งปริมาณงานและราคา จำนวน ๑ (หนึ่ง) หน้า

(ลงชื่อ) ผู้ว่าจ้าง
(นายกิติพงศ์ พงศ์ศุรเวท)

(ลงชื่อ) ผู้รับจ้าง/ผู้รับมอบอำนาจ
(นางสาวชลลดา ลออเอี่ยม)

ความใดในเอกสารแนบท้ายสัญญาที่ขัดหรือแย้งกับข้อความในสัญญานี้ ให้ใช้ข้อความในสัญญานี้ และในกรณีที่เอกสารแนบท้ายสัญญาขัดแย้งกันเอง ผู้รับจ้างจะต้องปฏิบัติตามคำวินิจฉัยของผู้ว่าจ้าง คำวินิจฉัยของผู้ว่าจ้างให้ถือเป็นที่สุด และผู้รับจ้างไม่มีสิทธิเรียกร้องค่าจ้าง ค่าเสียหายหรือค่าใช้จ่ายใดๆ เพิ่มเติมจากผู้ว่าจ้างทั้งสิ้น

ข้อ ๓. หลักประกันการปฏิบัติตามสัญญา

ในขณะทำสัญญานี้ผู้รับจ้างได้นำหลักประกันเป็น หนังสือค้ำประกันของธนาคาร เป็นจำนวนเงิน ๑๙,๙๕๐.๐๐ บาท (หนึ่งหมื่นเก้าพันเก้าร้อยห้าสิบบาทถ้วน) ซึ่งเท่ากับร้อยละ ๕ (ห้า) ของราคาค่าจ้างตามสัญญา มามอบให้แก่ผู้ว่าจ้างเพื่อเป็นหลักประกันการปฏิบัติตามสัญญานี้

กรณีผู้รับจ้างใช้หนังสือค้ำประกันมาเป็นหลักประกันการปฏิบัติตามสัญญา หนังสือค้ำประกันดังกล่าวจะต้องออกโดยธนาคารที่ประกอบกิจการในประเทศไทย หรือโดยบริษัทเงินทุนหรือบริษัทเงินทุนหลักทรัพย์ที่ได้รับอนุญาตให้ประกอบกิจการเงินทุนเพื่อการพาณิชย์และประกอบธุรกิจ ค้ำประกันตามประกาศของธนาคารแห่งประเทศไทย ตามรายชื่อบริษัทเงินทุนที่ธนาคารแห่งประเทศไทยแจ้งเวียนให้ทราบตามแบบที่คณะกรรมการนโยบายการจัดซื้อจัดจ้างและการบริหารพัสดุภาครัฐกำหนดหรืออาจเป็นหนังสือค้ำประกันอิเล็กทรอนิกส์ตามวิธีการที่กรมบัญชีกลางกำหนดก็ได้ และจะต้องมีอายุการค้ำประกันตลอดไปจนกว่าผู้รับจ้างพ้นข้อผูกพันตามสัญญานี้

หลักประกันที่ผู้รับจ้างนำมามอบให้ตามวรรคหนึ่ง จะต้องมีอายุครอบคลุมความรับผิดทั้งปวงของผู้รับจ้างตลอดอายุสัญญา ถ้าหลักประกันที่ผู้รับจ้างนำมามอบให้ดังกล่าวลดลงหรือเสื่อมค่าลง หรือมีอายุไม่ครอบคลุมถึงความรับผิดของผู้รับจ้างตลอดอายุสัญญา ไม่ว่าด้วยเหตุใดๆ ก็ตาม รวมถึงกรณี ผู้รับจ้างส่งมอบงานล่าช้าเป็นเหตุให้ระยะเวลาแล้วเสร็จหรือวันครบกำหนดความรับผิดในความชำรุดบกพร่องตามสัญญาเปลี่ยนแปลงไป ไม่ว่าจะเกิดขึ้นคราวใด ผู้รับจ้างต้องหาหลักประกันใหม่หรือหลักประกันเพิ่มเติมให้มีจำนวนครบถ้วนตามวรรคหนึ่งมามอบให้แก่ผู้ว่าจ้างภายใน ๐ วัน นับถัดจากวันที่ได้รับแจ้งเป็นหนังสือจากผู้ว่าจ้าง

หลักประกันที่ผู้รับจ้างนำมามอบไว้ตามข้อนี้ ผู้ว่าจ้างจะคืนให้แก่ผู้รับจ้าง โดยไม่มีดอกเบี้ย เมื่อผู้รับจ้างพ้นจากข้อผูกพัน และความรับผิดทั้งปวงตามสัญญานี้แล้ว

ข้อ ๔ (ข) ค่าจ้างและการจ่ายเงิน

ผู้ว่าจ้าง ตกลงจ่าย และผู้รับจ้างตกลงรับเงินค่าจ้างจำนวนเงิน ๓๙๙,๐๐๐.๐๐ บาท (สามแสนเก้าหมื่นเก้าพันบาทถ้วน) ซึ่งได้รวมภาษีมูลค่าเพิ่ม จำนวน ๒๖,๑๐๒.๘๐.บาท (สองหมื่นหกพันหนึ่งร้อยสองบาทแปดสิบสตางค์) ตลอดจน ภาษีอากรอื่น ๆ และค่าใช้จ่ายทั้งปวงด้วยแล้ว โดยถือราคาเหมารวม เป็นเกณฑ์ และกำหนดการจ่ายเงิน เป็นงวด ๆ ดังนี้

งวดที่ ๑ เป็นจำนวนเงิน ๓๙๙,๐๐๐.๐๐ บาท (สามแสนเก้าหมื่นเก้าพันบาทถ้วน) เมื่อผู้รับจ้างได้ปฏิบัติงาน ถนนสายรอง(๓๐.๒๒.๒๐.๔๖) เมื่อได้ส่งมอบงานครบถ้วนตามสัญญานั้น ให้แล้วเสร็จภายใน ๕ ธันวาคม ๒๕๖๔

ข้อ ๕. เงินค่าจ้างล่วงหน้า

ผู้ว่าจ้างตกลงจ่ายเงินค่าจ้างล่วงหน้าให้แก่ผู้รับจ้างเป็นจำนวนเงิน - บาท ซึ่งเท่ากับร้อยละ - ของราคาค่าจ้าง ตามสัญญาที่ระบุไว้ ในข้อ ๔

เมื่อค่าจ้างล่วงหน้าดังกล่าวจะจ่ายให้ภายหลังจากที่ผู้รับจ้างได้วางหลักประกันการรับเงินค่าจ้างล่วง

(ลงชื่อ) ผู้ว่าจ้าง
(นายกิตพงศ์ พงศ์สวาท)

(ลงชื่อ) ผู้รับจ้าง/ผู้รับมอบอำนาจ
(นางสาวชลดา ลออเอี่ยม)

.....เต็มตามจำนวนเงินค่าจ้างล่วงหน้านั้นให้แก่ผู้ว่าจ้าง ผู้รับจ้างจะต้องออกใบเสร็จรับเงินค่าจ้างล่วงหน้า ตามที่ผู้ว่าจ้างกำหนดให้ และผู้รับจ้างตกลงที่จะกระทำตามเงื่อนไขอันเกี่ยวกับการใช้จ่ายและการใช้คืนเงินค่าจ้างล่วงหน้านั้นดังต่อไปนี้

๕.๑ ผู้รับจ้างจะใช้เงินค่าจ้างล่วงหน้านั้นเพื่อเป็นค่าใช้จ่ายในการปฏิบัติงานตามสัญญาเท่านั้นหากผู้รับจ้างใช้จ่ายเงินค่าจ้างล่วงหน้า หรือส่วนใดส่วนหนึ่งของเงินค่าจ้างล่วงหน้านั้นในทางอื่นผู้ว่าจ้างอาจจะเรียกเงินค่าจ้างล่วงหน้านั้นคืนจากผู้รับจ้างหรือบังคับเอาจากหลักประกันการรับเงินค่าจ้างล่วงหน้าได้ทันที

๕.๒ เมื่อผู้ว่าจ้างเรียกร้อง ผู้รับจ้างต้องแสดงหลักฐานการใช้จ่ายเงินค่าจ้างล่วงหน้าเพื่อพิสูจน์ว่าได้เป็นไปตามข้อ ๕.๑ ภายในกำหนด ๑๕ (สิบห้า) วัน นับถัดจากวันได้รับแจ้งเป็นหนังสือจากผู้ว่าจ้างหากผู้รับจ้างไม่อาจแสดงหลักฐานดังกล่าวภายในกำหนด ๑๕ (สิบห้า) วัน ผู้ว่าจ้างอาจเรียกเงินค่าจ้างล่วงหน้านั้นคืนจากผู้รับจ้าง หรือบังคับเอาจากหลักประกันการรับเงินค่าจ้างล่วงหน้าได้ทันที

๕.๓ (ข) (สำหรับสัญญาที่เป็นราคาเหมารวม)

ในการจ่ายเงินค่าจ้างให้แก่ผู้รับจ้างตามข้อ ๔ ผู้ว่าจ้างจะหักเงินค่าจ้างในแต่ละงวดเพื่อชดใช้คืนเงินค่าจ้างล่วงหน้าไว้จำนวนร้อยละ - ของจำนวนเงินค่าจ้างในแต่ละงวดจนกว่าจำนวนเงินไว้จะครบตามจำนวนเงินที่หักค่าจ้างล่วงหน้าที่ผู้รับจ้างได้รับไปแล้ว ยกเว้นค่าจ้างงวดสุดท้ายจะหักไว้เป็นจำนวนเท่ากับจำนวนเงินค่าจ้างล่วงหน้าที่เหลือทั้งหมด

๕.๔ เงินจำนวนใด ๆ ก็ตามที่ผู้รับจ้างจะต้องจ่ายให้แก่ผู้ว่าจ้างเพื่อชำระหนี้หรือเพื่อชดใช้ความรับผิดต่างๆ ตามสัญญา ผู้ว่าจ้างจะหักเอาจากเงินค่าจ้างงวดที่จะจ่ายให้แก่ผู้รับจ้างก่อนที่จะหักชดใช้คืนเงินค่าจ้างล่วงหน้า

๕.๕ ในกรณีที่มีการบอกเลิกสัญญา หากเงินค่าจ้างล่วงหน้าที่เหลือเกินกว่าจำนวนเงินที่ผู้รับจ้างจะได้รับหลังจากหักชดใช้ในกรณีอื่นแล้ว ผู้รับจ้างจะต้องจ่ายคืนเงินจำนวนที่เหลือนั้นให้แก่ผู้ว่าจ้าง ภายใน ๗ (เจ็ด) วัน นับถัดจากวันได้รับแจ้งเป็นหนังสือจากผู้ว่าจ้าง

๕.๖ (ข) (สำหรับสัญญาที่เป็นราคาเหมารวม)

ผู้ว่าจ้างจะคืนหลักประกันการรับเงินค่าจ้างล่วงหน้าให้แก่ผู้รับจ้างต่อเมื่อผู้ว่าจ้างได้หักเงินค่าจ้างไว้ครบจำนวนเงินค่าจ้างล่วงหน้าตามข้อ ๕.๓ (ข)

ข้อ ๖. การหักเงินประกันผลงาน

ในการจ่ายเงินค่าจ้างให้แก่ผู้รับจ้างแต่ละงวด ผู้ว่าจ้างจะหักเงินจำนวนร้อยละ - ของเงินที่ต้องจ่ายในงวดนั้นเพื่อเป็นประกันผลงาน ในกรณีที่เงินประกันผลงานถูกหักไว้แล้วเป็นจำนวนเงินไม่ต่ำกว่า - บาท ผู้รับจ้างมีสิทธิที่จะขอเงินประกันผลงานคืน โดยนำหนังสือค้ำประกันของธนาคารหรือหนังสือค้ำประกันอิเล็กทรอนิกส์ซึ่งออกโดยธนาคารภายในประเทศมามอบให้ผู้ว่าจ้างเพื่อเป็นหลักประกันแทนก็ได้

ผู้ว่าจ้างจะคืนเงินประกันผลงาน และ/หรือหนังสือค้ำประกันของธนาคารดังกล่าวตามวรรคหนึ่งโดยไม่มีดอกเบี้ยให้แก่ผู้รับจ้างพร้อมกับการจ่ายเงินค่าจ้างงวดสุดท้าย

ข้อ ๗ (ข) กำหนดเวลาแล้วเสร็จและสิทธิของผู้ว่าจ้างในการบอกเลิกสัญญา

ผู้รับจ้างต้องเริ่มทำงานที่รับจ้างภายในวันที่ ๗ ตุลาคม ๒๕๖๔ และจะต้องทำงานให้แล้วเสร็จบริบูรณ์ภายในวันที่ ๕ ธันวาคม ๒๕๖๔ ถ้าผู้รับจ้างมิได้ลงมือทำงานภายในกำหนดเวลา หรือไม่สามารถทำงานให้แล้วเสร็จตามกำหนด

(ลงชื่อ) ..... ผู้รับจ้าง/ผู้รับมอบอำนาจ
(นายกิติพงศ์ พงษ์สวาสดิ์)

(ลงชื่อ) .....
(นางสาวชลดา สอนเอี่ยม)

เหตุให้เชื่อได้ว่าผู้รับจ้างไม่สามารถทำงานให้แล้วเสร็จภายในกำหนดเวลา หรือจะแล้วเสร็จล่าช้าเกินกว่ากำหนดเวลา ผู้รับจ้างทำผิดสัญญาข้อใดข้อหนึ่ง หรือตกเป็นผู้ถูกพิทักษ์ทรัพย์เด็ดขาด หรือตกเป็นผู้ล้มละลาย หรือเพิกเฉยไม่ปฏิบัติตามคำสั่งของคณะกรรมการตรวจรับพัสดุหรือผู้ควบคุมงานหรือบริษัทที่ปรึกษาซึ่งได้รับมอบอำนาจจากผู้ว่าจ้าง ผู้ว่าจ้างมีสิทธิที่จะบอกเลิกสัญญานี้ได้ และมีสิทธิจ้างผู้รับจ้างรายใหม่เข้าทำงานของผู้รับจ้างให้ลุล่วงไปด้วย การใช้สิทธิบอกเลิกสัญญานั้นไม่กระทบสิทธิของผู้ว่าจ้างที่จะเรียกร้องค่าเสียหายจากผู้รับจ้าง

การที่ผู้ว่าจ้างไม่ใช้สิทธิเลิกสัญญาดังกล่าวข้างต้นไม่เป็นเหตุให้ผู้รับจ้างพ้นจากความรับผิดตามสัญญา

ข้อ ๘ ความรับผิดชอบในความชำรุดบกพร่องของงานจ้าง

เมื่องานแล้วเสร็จบริบูรณ์ และผู้ว่าจ้างได้รับมอบงานจากผู้รับจ้างหรือจากผู้รับจ้างรายใหม่ ในกรณีที่มีการบอกเลิกสัญญาตามข้อ ๗ หากมีเหตุชำรุดบกพร่องหรือเสียหายเกิดขึ้นจากการจ้างนี้ ภายในกำหนด ๒ (สอง) ปี นับถัดจากวันที่ได้รับมอบงานดังกล่าว ซึ่งความชำรุดบกพร่องหรือเสียหายนั้นเกิดจากความบกพร่องของผู้รับจ้างอันเกิดจากการใช้วัสดุที่ไม่ถูกต้องหรือทำไว้ไม่เรียบร้อย หรือทำไม่ถูกต้องตามมาตรฐานแห่งหลักวิชา ผู้รับจ้างจะต้องรีบทำการแก้ไข ให้เป็นที่เรียบร้อยโดยไม่ชักช้า โดยผู้ว่าจ้างไม่ต้องออกเงินใดๆ ในการนี้ทั้งสิ้น หากผู้รับจ้างไม่กระทำการดังกล่าวภายในกำหนด ๑๕ (สิบห้า) วัน นับถัดจากวันที่ได้รับแจ้งเป็นหนังสือจาก ผู้ว่าจ้างหรือไม่ทำการแก้ไขให้ถูกต้องเรียบร้อยภายในเวลาที่ผู้ว่าจ้างกำหนด ให้ผู้ว่าจ้างมีสิทธิที่จะทำการนั้นเองหรือจ้างผู้อื่นให้ทำงานนั้น โดยผู้รับจ้างต้องเป็นผู้ออกค่าใช้จ่ายเองทั้งสิ้น

ในกรณีเร่งด่วนจำเป็นต้องรีบแก้ไขเหตุชำรุดบกพร่องหรือเสียหายโดยเร็ว และไม่อาจรอให้ผู้รับจ้างแก้ไขในระยะเวลาที่กำหนดไว้ตามวรรคหนึ่งได้ ผู้ว่าจ้างมีสิทธิเข้าจัดการแก้ไขเหตุชำรุดบกพร่องหรือเสียหายนั้นเอง หรือจ้างผู้อื่นให้ซ่อมแซมความชำรุดบกพร่องหรือเสียหาย โดยผู้รับจ้าง ต้องรับผิดชอบชำระค่าใช้จ่ายทั้งหมด

การที่ผู้ว่าจ้างทำการนั้นเอง หรือจ้างผู้อื่นให้ทำงานนั้นแทนผู้รับจ้าง ไม่ทำให้ผู้รับจ้าง หลุดพ้นจากความรับผิดตามสัญญา หากผู้รับจ้างไม่ชดใช้ค่าใช้จ่ายหรือค่าเสียหายตามที่ผู้ว่าจ้างเรียกร้องผู้ว่าจ้างมีสิทธิบังคับจากหลักประกันการปฏิบัติตามสัญญาได้

ข้อ ๙ การจ้างช่วง

ผู้รับจ้างจะต้องไม่เอางานทั้งหมดหรือแต่บางส่วนแห่งสัญญานี้ไปจ้างช่วงอีกทอดหนึ่ง เว้นแต่การจ้างช่วงงานแต่บางส่วนที่ได้รับอนุญาตเป็นหนังสือจากผู้ว่าจ้างแล้ว การที่ผู้ว่าจ้างได้อนุญาตให้จ้างช่วงงานแต่บางส่วนดังกล่าวนั้น ไม่เป็นเหตุให้ผู้รับจ้างหลุดพ้นจาก ความรับผิดหรือพันธะหน้าที่ตามสัญญานี้ และผู้รับจ้างจะยังคงต้องรับผิดในความผิดและความประมาทเลินเล่อของผู้รับจ้างช่วง หรือของตัวแทนหรือลูกจ้างของผู้รับจ้างช่วงนั้นทุกประการ

กรณีผู้รับจ้างไปจ้างช่วงงานแต่บางส่วนโดยฝ่าฝืนความในวรรคหนึ่ง ผู้รับจ้างต้องชำระค่าปรับให้แก่ผู้ว่าจ้างเป็นจำนวนเงินในอัตราร้อยละ - ของวงเงินของงานที่จ้างช่วงตามสัญญา ทั้งนี้ ไม่ตัดสิทธิผู้ว่าจ้างในการบอกเลิกสัญญา

ข้อ ๑๐ การควบคุมงานโดยผู้รับจ้าง

ผู้รับจ้างจะต้องควบคุมงานที่รับจ้างอย่างเอาใจใส่ ด้วยประสิทธิภาพและความชำนาญ และในระหว่างทำงานที่รับจ้างจะต้องจัดให้มีผู้แทนซึ่งทำงานเต็มเวลาเป็นผู้รับผิดชอบควบคุมงานของผู้รับจ้าง ผู้แทนดังกล่าวจะต้องได้รับมอบ

(ลงชื่อ) ..... ผู้รับจ้าง/ผู้รับมอบอำนาจ

(นายกิติพงศ์ ชนะสุวรรณ) (ลงชื่อ) .....

(นางสาวชลดา ลอยเอี่ยม)

ผู้รับจ้าง คำสั่งหรือคำแนะนำต่างๆ ที่ผู้ว่าจ้าง คณะกรรมการตรวจรับพัสดุ ผู้ควบคุมงาน หรือบริษัทที่ปรึกษาที่ผู้ว่าจ้างแต่งตั้ง ได้แจ้งแก่ผู้แทนเช่นว่านั้น ให้ถือว่าเป็นคำสั่งหรือคำแนะนำที่ได้แจ้งแก่ผู้รับจ้าง การแต่งตั้งผู้แทนตามข้อนี้จะต้องทำเป็นหนังสือและต้องได้รับความเห็นชอบเป็นหนังสือ จากผู้ว่าจ้าง การเปลี่ยนตัวหรือแต่งตั้งผู้แทนใหม่จะทำมิได้หากไม่ได้รับความเห็นชอบ เป็นหนังสือจากผู้ว่าจ้างก่อน

ผู้ว่าจ้างมีสิทธิที่จะขอให้เปลี่ยนตัวผู้แทนตามวรรคหนึ่ง โดยแจ้งเป็นหนังสือไปยังผู้รับจ้าง และผู้รับจ้างจะต้องทำการเปลี่ยนตัวผู้แทนนั้นโดยพลัน โดยไม่คิดค่าจ้างหรือราคาเพิ่มหรืออ้างเป็นเหตุเพื่อขยายอายุสัญญาอันเนื่องมาจากเหตุนี้

ข้อ ๑๑ ความรับผิดของผู้รับจ้าง

ผู้รับจ้างจะต้องรับผิดต่ออุบัติเหตุ ความเสียหาย หรือภยันตรายใดๆ อันเกิดจาก การปฏิบัติงานของผู้รับจ้าง และจะต้องรับผิดต่อความเสียหายจากการกระทำของลูกจ้างหรือตัวแทน ของผู้รับจ้าง และจากการปฏิบัติงานของผู้รับจ้างช่วงด้วย (ถ้ามี)

ความเสียหายใดๆ อันเกิดแก่งานที่ผู้รับจ้างได้ทำขึ้น แม้จะเกิดขึ้นเพราะเหตุสุดวิสัย ก็ตาม ผู้รับจ้างจะต้องรับผิดชอบโดยซ่อมแซมให้คืนดีหรือ เปลี่ยนให้ใหม่โดยค่าใช้จ่ายของผู้รับจ้างเอง เว้นแต่ความเสียหายนั้นเกิดจากความผิดของผู้ว่าจ้าง ทั้งนี้ ความรับผิดของผู้รับจ้างดังกล่าวในข้อนี้จะสิ้นสุดลงเมื่อผู้ว่าจ้างได้รับมอบงานครั้งสุดท้าย ซึ่งหลังจากนั้นผู้รับจ้างคงต้องรับผิดเพียงในกรณีชำรุดบกพร่อง หรือความเสียหายดังกล่าวในข้อ ๘ เท่านั้น

ผู้รับจ้างจะต้องรับผิดต่อบุคคลภายนอกในความเสียหายใดๆ อันเกิดจาก การปฏิบัติงานของผู้รับจ้าง หรือลูกจ้างหรือตัวแทนของผู้รับจ้าง รวมถึงผู้รับจ้างช่วง (ถ้ามี) ตามสัญญานี้ หากผู้ว่าจ้างถูกเรียกร้องหรือฟ้องร้องหรือต้องชดใช้ค่าเสียหายให้แก่บุคคลภายนอกไปแล้ว ผู้รับจ้างจะต้อง ดำเนินการใดๆ เพื่อให้มีการว่าต่างแก้ต่างให้แก่ผู้ว่าจ้างโดยค่าใช้จ่ายของผู้รับจ้างเอง รวมทั้งผู้รับจ้างจะต้องชดใช้ค่าเสียหายนั้นๆ ตลอดจนค่าใช้จ่ายใดๆ อันเกิดจากการถูกเรียกร้องหรือถูกฟ้องร้องให้แก่ผู้ว่าจ้างทันที

ข้อ ๑๒ การจ่ายเงินแก่ลูกจ้าง

ผู้รับจ้างจะต้องจ่ายเงินแก่ลูกจ้างที่ผู้รับจ้างได้จ้างมาในอัตราและตามกำหนดเวลา ที่ผู้รับจ้างได้ตกลงหรือทำสัญญาไว้ต่อลูกจ้างดังกล่าว

ถ้าผู้รับจ้างไม่จ่ายเงินค่าจ้างหรือค่าทดแทนอื่นใดแก่ลูกจ้างดังกล่าวในวรรคหนึ่ง ผู้ว่าจ้างมีสิทธิที่จะเอาเงินค่าจ้างที่จะต้องจ่ายแก่ผู้รับจ้างมาจ่ายให้แก่ลูกจ้างของผู้รับจ้างดังกล่าว และให้ถือว่าผู้ว่าจ้างได้จ่ายเงินจำนวนนั้นเป็นค่าจ้างให้แก่ผู้รับจ้างตามสัญญาแล้ว

ผู้รับจ้างจะต้องจัดให้มีประกันภัยสำหรับลูกจ้างทุกคนที่จ้างมาทำงาน โดยให้ครอบคลุมถึงความรับผิดทั้งปวงของผู้รับจ้าง รวมทั้งผู้รับจ้างช่วง (ถ้ามี) ในกรณีความเสียหายที่คิดค่าสินไหมทดแทนได้ตามกฎหมาย ซึ่งเกิดจากอุบัติเหตุหรือภยันตรายใดๆ ต่อลูกจ้างหรือบุคคลอื่น ที่ผู้รับจ้างหรือผู้รับจ้างช่วงจ้างมาทำงาน ผู้รับจ้างจะต้องส่งมอบกรมธรรม์ประกันภัยดังกล่าว พร้อมทั้งหลักฐานการชำระเบี้ยประกันให้แก่ผู้ว่าจ้างเมื่อผู้ว่าจ้างเรียกร้อง

ข้อ ๑๓ การตรวจงานจ้าง

ถ้าผู้ว่าจ้างแต่งตั้งคณะกรรมการตรวจรับพัสดุ ผู้ควบคุมงาน หรือบริษัท ที่ปรึกษาเพื่อควบคุมการทำงาน

(ลงชื่อ) ..... ผู้ว่าจ้าง
(นายกิติพงศ์ ปิ่นพัฒน์)

(ลงชื่อ) ..... ผู้รับจ้าง/ผู้รับมอบอำนาจ
(นางสาวชลดา ลออเอี่ยม)

คณะกรรมการตรวจ รับพัสดุ ผู้ควบคุมงาน หรือบริษัทที่ปรึกษานั้น มีอำนาจเข้าไปตรวจการงานในโรงงานและที่ก่อสร้างได้ทุกเวลา และผู้รับจ้างจะต้องอำนวยความสะดวกและให้ความช่วยเหลือในการนั้นตามสมควร

การที่มีคณะกรรมการตรวจรับพัสดุ ผู้ควบคุมงาน หรือบริษัทที่ปรึกษานั้น หาทำให้ผู้รับจ้างพ้นความรับผิดชอบตามสัญญานี้ข้อใดข้อหนึ่งไม่

ข้อ ๑๔ แบบรูปและรายการละเอียดคลาดเคลื่อน

ผู้รับจ้างรับรองว่าได้ตรวจสอบและทำความเข้าใจในแบบรูปและรายการละเอียดโดยถี่ถ้วนแล้ว หากปรากฏว่าแบบรูปและรายการละเอียดนั้นผิดพลาดหรือคลาดเคลื่อน ไปจากหลักการทางวิศวกรรมหรือทางเทคนิค ผู้รับจ้างตกลงที่จะปฏิบัติตามคำวินิจฉัยของผู้ว่าจ้าง คณะกรรมการตรวจรับพัสดุ ผู้ควบคุมงาน หรือบริษัทที่ปรึกษาที่ผู้ว่าจ้างแต่งตั้ง เพื่อให้งานแล้วเสร็จบริบูรณ์ คำวินิจฉัยดังกล่าวให้ถือเป็นที่สุด โดยผู้รับจ้างจะคิดค่าจ้าง ค่าเสียหาย หรือค่าใช้จ่ายใดๆ เพิ่มขึ้น จากผู้ว่าจ้างหรือขอขยายอายุสัญญาไม่ได้

ข้อ ๑๕ การควบคุมงานโดยผู้ว่าจ้าง

ผู้รับจ้างตกลงว่าคณะกรรมการตรวจรับพัสดุ ผู้ควบคุมงาน หรือบริษัท ที่ปรึกษาที่ผู้ว่าจ้างแต่งตั้ง มีอำนาจที่จะตรวจสอบและควบคุมงานเพื่อให้เป็นไปตาม สัญญานี้ และมีอำนาจที่จะสั่งให้แก้ไขเปลี่ยนแปลงเพิ่มเติม หรือตัดทอนซึ่งงานตามสัญญานี้ หากผู้รับจ้างขัดขืน ไม่ปฏิบัติตาม ผู้ว่าจ้าง คณะกรรมการตรวจ รับพัสดุ ผู้ควบคุมงาน หรือบริษัทที่ปรึกษามีอำนาจ ที่จะสั่งให้หยุดการนั้นชั่วคราวได้ ความล่าช้าในกรณีเช่นนี้ ผู้รับจ้างจะถือเป็นเหตุขอขยายระยะเวลา การปฏิบัติงานตามสัญญาหรือเรียกร้องค่าเสียหายใดๆ ไม่ได้ทั้งสิ้น

ข้อ ๑๖ งานพิเศษและการแก้ไขงาน

ผู้ว่าจ้างมีสิทธิที่จะสั่งเป็นหนังสือให้ผู้รับจ้างทำงานพิเศษซึ่งไม่ได้แสดงไว้หรือรวมอยู่ในเอกสารสัญญานี้ หากงานพิเศษนั้นๆ อยู่ในขอบข่ายทั่วไปแห่งวัตถุประสงค์ของสัญญานี้ นอกจากนี้ ผู้ว่าจ้างยังมีสิทธิสั่งให้เปลี่ยนแปลงหรือแก้ไขแบบรูปและข้อกำหนดต่างๆ ในเอกสารสัญญานี้ด้วย

อัตราค่าจ้างหรือราคาที่กำหนดใช้ในสัญญานี้ ให้กำหนดใช้สำหรับงานพิเศษ หรืองานที่เพิ่มเติมขึ้น หรือตัดทอนลงทั้งปวงตามคำสั่งของผู้ว่าจ้าง หากในสัญญาไม่ได้กำหนดไว้ถึงอัตราค่าจ้าง หรือราคาใดๆ ที่จะนำมาใช้สำหรับงานพิเศษหรืองานที่เพิ่มขึ้นหรือลดลงดังกล่าว ผู้ว่าจ้าง และผู้รับจ้างจะได้ตกลงกันที่จะกำหนดอัตราค่าจ้างหรือราคาที่เพิ่มขึ้นหรือลดลงรวมทั้งการขยายระยะเวลา (ถ้ามี) กันใหม่เพื่อความเหมาะสม ในกรณีที่ตกลงกันไม่ได้ ผู้ว่าจ้างจะกำหนดอัตราจ้าง หรือราคาตามแต่ผู้ว่าจ้างจะเห็นว่าเหมาะสมและถูกต้อง ซึ่งผู้รับจ้างจะต้องปฏิบัติงานตามคำสั่งของผู้ว่าจ้างไปก่อนเพื่อมิให้เกิดความเสียหายแก่งานที่จ้าง

ข้อ ๑๗ ค่าปรับ

หากผู้รับจ้างไม่สามารถส่งมอบงานให้แล้วเสร็จภายในเวลาที่กำหนดไว้ ในสัญญาและผู้ว่าจ้างยังมิได้บอกเลิกสัญญา ผู้รับจ้างจะต้องชำระค่าปรับให้แก่ผู้ว่าจ้างเป็นจำนวนเงินวันละ ๙๙๘.๐๐ - บาท (ห้าร้อยแก้วสิบแปดบาทถ้วน) และจะต้องชำระค่าใช้จ่ายในการควบคุมงาน (ถ้ามี) ในเมื่อผู้ว่าจ้าง ต้องจ้างผู้ควบคุมงานอีกคนหนึ่งเป็นจำนวนเงินวันละ .....

(ลงชื่อ) ..... ผู้รับจ้าง
(นายกิติพงศ์ พงศ์สาวงศ์)

(ลงชื่อ) ..... ผู้รับจ้าง/ผู้รับมอบอำนาจ
(นางสาวสลดา ออเอี่ยม)

.....) นับถัดจากวันที่ครบกำหนดเวลาแล้วเสร็จของงานตามสัญญาหรือวันที่ผู้ว่าจ้างได้ขยายเวลาทำงานให้ ...นที่ทำงานแล้วเสร็จจริง นอกจากนี้ ผู้รับจ้างยอมให้ผู้ว่าจ้างเรียกค่าเสียหายอันเกิดขึ้นจากการที่ผู้รับจ้างทำงานล่าช้า ...ส่วนที่เกินกว่าจำนวนค่าปรับและค่าใช้จ่ายดังกล่าวได้อีกด้วย

ในระหว่างที่ผู้ว่าจ้างยังมิได้บอกเลิกสัญญานั้น หากผู้ว่าจ้างเห็นว่าผู้รับจ้าง จะไม่สามารถปฏิบัติตามสัญญาต่อไปได้ ผู้ว่าจ้างจะใช้สิทธิบอกเลิกสัญญาและใช้สิทธิตามข้อ ๑๘ ก็ได้ และถ้าผู้ว่าจ้างได้แจ้งข้อเรียกร้องไปยังผู้รับจ้างเมื่อครบกำหนดเวลาแล้วเสร็จของงานขอให้ชำระค่าปรับแล้ว ผู้ว่าจ้างมีสิทธิที่จะปรับผู้รับจ้างจนถึงวันบอกเลิกสัญญาได้อีกด้วย

ข้อ ๑๘ สิทธิของผู้ว่าจ้างภายหลังบอกเลิกสัญญา

ในกรณีที่ผู้ว่าจ้างบอกเลิกสัญญา ผู้ว่าจ้างอาจทำงานนั้นเองหรือว่าจ้างผู้อื่นให้ทำงานนั้นต่อจนแล้วเสร็จก็ได้ ผู้ว่าจ้างหรือผู้ที่รับจ้างทำงานนั้นต่อมีสิทธิใช้เครื่องใช้ในการก่อสร้าง สิ่งที่สร้างขึ้นชั่วคราวสำหรับงานก่อสร้าง และวัสดุต่างๆ ซึ่งเห็นว่าจะต้องสงวนเอาไว้เพื่อการปฏิบัติงานตามสัญญา ตามที่จะเห็นสมควร

ในกรณีดังกล่าว ผู้ว่าจ้างมีสิทธิริบหรือบังคับจากหลักประกันการปฏิบัติตามสัญญาทั้งหมด หรือบางส่วนตามแต่จะเห็นสมควร นอกจากนั้น ผู้รับจ้างจะต้องรับผิดชอบในค่าเสียหายซึ่งเป็นจำนวน เกินกว่าหลักประกันการปฏิบัติตามสัญญา รวมทั้งค่าใช้จ่ายที่เพิ่มขึ้น ในการทำงานนั้นต่อให้แล้วเสร็จตามสัญญา ตลอดจนค่าใช้จ่ายในการควบคุมงานเพิ่ม (ถ้ามี) ซึ่งผู้ว่าจ้างจะหัก เอาจากเงินประกันผลงานหรือจำนวนเงินใดๆ ที่จะจ่ายให้แก่ผู้รับจ้างก็ได้

ข้อ ๑๙. การบังคับค่าปรับ ค่าเสียหาย และค่าใช้จ่าย

ในกรณีที่ผู้รับจ้างไม่ปฏิบัติตามสัญญาข้อหนึ่งข้อใดด้วยเหตุใดๆ ก็ตาม จนเป็นเหตุให้เกิดค่าปรับ ค่าเสียหาย หรือค่าใช้จ่ายแก่ผู้ว่าจ้าง ผู้รับจ้างต้องชดใช้ค่าปรับ ค่าเสียหาย หรือค่าใช้จ่ายดังกล่าวให้แก่ผู้ว่าจ้างโดยสิ้นเชิงภายในกำหนด ๗ (เจ็ด) วัน นับถัดจากวันที่ได้รับแจ้งเป็นหนังสือจากผู้ว่าจ้าง หากผู้รับจ้างไม่ชดใช้ให้ถูกต้องครบถ้วนภายในระยะเวลาดังกล่าวให้ผู้ว่าจ้างมีสิทธิที่จะหักเอาจากจำนวนเงินค่าจ้างที่ต้องชำระ หรือจากเงินประกันผลงาน ของผู้รับจ้าง หรือบังคับจากหลักประกันการปฏิบัติตามสัญญาได้ทันที

หากค่าปรับ ค่าเสียหาย หรือค่าใช้จ่ายที่บังคับจากเงินค่าจ้างที่ต้องชำระ เงินประกันผลงาน หรือหลักประกันการปฏิบัติตามสัญญาแล้วยังไม่เพียงพอ ผู้รับจ้างยินยอมชำระส่วนที่เหลือ ที่ยังขาดอยู่จนครบถ้วนตามจำนวนค่าปรับ ค่าเสียหาย หรือค่าใช้จ่ายนั้น ภายในกำหนด ๗ (เจ็ด) วัน นับถัดจากวันที่ได้รับแจ้งเป็นหนังสือจากผู้ว่าจ้าง

หากมีเงินค่าจ้างตามสัญญาที่หักไว้จ่ายเป็นค่าปรับ ค่าเสียหาย หรือค่าใช้จ่ายแล้วยังเหลืออยู่อีกเท่าใด ผู้ว่าจ้างจะคืนให้แก่ผู้รับจ้างทั้งหมด

ข้อ ๒๐ การทำบริเวณก่อสร้างให้เรียบร้อย

ผู้รับจ้างจะต้องรักษาบริเวณสถานที่ปฏิบัติงานตามสัญญานี้ รวมทั้งโรงงานหรือ สิ่งอำนวย ความสะดวกในการทำงานของผู้รับจ้าง ลูกจ้าง ตัวแทน หรือผู้รับจ้างช่วง (ถ้ามี) ให้สะอาด ปลอดภัย และมีประสิทธิภาพในการใช้งานตลอดระยะเวลาการจ้าง และเมื่อทำงานเสร็จสิ้นแล้วจะต้องขนย้ายบรรดาเครื่องใช้ในการทำงานจ้างรวมทั้งวัสดุ ขยะมูลฝอย และสิ่งก่อสร้างชั่วคราวต่างๆ (ถ้ามี) ทั้งจะต้องกลบเกลี่ยพื้นดินให้เรียบร้อยเพื่อให้บริเวณทั้งหมดนี้เป็นสถานที่สะอาดและใช้การได้ทันที

(ลงชื่อ) ..... ผู้รับจ้าง (ลงชื่อ) ..... ผู้รับจ้าง/ผู้รับมอบอำนาจ

(นายกิติพงศ์ พึ่งโชคชัย) (นางสาวยุดา ดลอเอียด)

ข้อ ๒๑ การงดหรือลดค่าปรับ หรือการขยายเวลาปฏิบัติงานตามสัญญา

ในกรณีที่มีเหตุเกิดจากความผิดหรือความบกพร่องของฝ่ายผู้ว่าจ้าง หรือเหตุสุดวิสัย หรือเกิดจากพฤติการณ์อันหนึ่งอันใดที่ผู้รับจ้างไม่ต้องรับผิดตามกฎหมาย หรือเหตุอื่นตามที่กำหนด ในกฎกระทรวง ซึ่งออกตามความในกฎหมายว่าด้วยการจัดซื้อจัดจ้างและการบริหารพัสดุภาครัฐ ทำให้ผู้รับจ้างไม่สามารถทำงานให้แล้วเสร็จตามเงื่อนไขและกำหนดเวลาแห่งสัญญานี้ได้ ผู้รับจ้างจะต้องแจ้งเหตุหรือพฤติการณ์ดังกล่าวพร้อมหลักฐานเป็นหนังสือให้ผู้ว่าจ้างทราบ เพื่อของดหรือลดค่าปรับ หรือขยายเวลาทำงานออกไปภายใน ๑๕ (สิบห้า) วันนับถัดจากวันที่เหตุนั้นสิ้นสุดลง หรือตามที่กำหนดในกฎกระทรวงดังกล่าว แล้วแต่กรณี

ถ้าผู้รับจ้างไม่ปฏิบัติให้เป็นไปตามความในวรรคหนึ่ง ให้ถือว่าผู้รับจ้างได้สละสิทธิเรียกร้อง ในการที่จะของดหรือลดค่าปรับ หรือขยายเวลาทำงานออกไปโดยไม่มีเงื่อนไขใดๆ ทั้งสิ้น เว้นแต่ กรณีเหตุเกิดจากความผิดหรือความบกพร่องของฝ่ายผู้ว่าจ้าง ซึ่งมีหลักฐานชัดแจ้ง หรือผู้ว่าจ้างทราบดี อยู่แล้วตั้งแต่ต้น

การงดหรือลดค่าปรับ หรือขยายกำหนดเวลาทำงานตามวรรคหนึ่ง อยู่ในดุลพินิจของผู้ว่าจ้างที่จะพิจารณาตามที่เห็นสมควร

ข้อ ๒๒. การใช้เรือไทย

ในการปฏิบัติตามสัญญานี้ หากผู้รับจ้างจะต้องสั่งหรือนำของเข้ามาจากต่างประเทศรวมทั้งเครื่องมือและอุปกรณ์ที่ต้องนำเข้ามาเพื่อปฏิบัติงานตามสัญญา ไม่ว่าผู้รับจ้างจะเป็นผู้ที่นำของเข้ามาเองหรือนำเข้ามาโดยผ่านตัวแทนหรือบุคคลอื่นใด ถ้าสิ่งของนั้นต้องนำเข้ามาโดยทางเรือในเส้นทางเดินเรือที่มีเรือไทยเดินอยู่และสามารถให้บริการรับขนได้ตามที่รัฐมนตรีว่าการกระทรวงคมนาคมประกาศกำหนด ผู้รับจ้างต้องจัดการให้สิ่งของดังกล่าวบรรทุกโดยเรือไทยหรือเรือที่มีสิทธิเช่นเดียวกับเรือไทยจากต่างประเทศมายังประเทศไทยเว้นแต่จะได้รับอนุญาตจากกรมเจ้าท่าก่อนบรรทุกของนั้นลงเรืออื่นที่มิใช่เรือไทยหรือเป็นของที่รัฐมนตรีว่าการกระทรวงคมนาคมประกาศยกเว้นให้บรรทุกโดยเรืออื่นได้ ทั้งนี้ ไม่ว่าการสั่งหรือนำเข้าสิ่งของดังกล่าวจากต่างประเทศจะเป็นแบบใด

ในการส่งมอบงานตามสัญญาให้แก่ผู้ว่าจ้าง ถ้างานนั้นมีสิ่งของตามวรรคหนึ่ง ผู้รับจ้างจะต้องส่งมอบใบตราส่ง (Bill of lading)หรือสำเนาใบตราส่งสำหรับของนั้น ซึ่งแสดงว่าได้บรรทุกมาโดยเรือไทยหรือเรือที่มีสิทธิเช่นเดียวกับเรือไทยให้แก่ผู้ว่าจ้างพร้อมกับการส่งมอบงานด้วย

ในกรณีที่สิ่งของดังกล่าวไม่ได้บรรทุกจากต่างประเทศมายังประเทศไทยโดยเรือไทยหรือเรือที่มีสิทธิเช่นเดียวกับเรือไทย ผู้รับจ้างต้องส่งมอบหลักฐานซึ่งแสดงว่าได้รับอนุญาตจากกรมเจ้าท่า ให้บรรทุกของโดยเรืออื่นได้หรือหลักฐานซึ่งแสดงว่าได้ชำระค่าธรรมเนียมพิเศษ เนื่องจากการไม่บรรทุกของโดยเรือไทยตามกฎหมาย ว่าด้วยการส่งเสริมการพาณิชยนาวีแล้วอย่างใดอย่างหนึ่งแก่ผู้ว่าจ้างด้วย

ในกรณีที่ผู้รับจ้างไม่ส่งมอบหลักฐานอย่างใดอย่างหนึ่งดังกล่าวในวรรคสองและวรรคสามให้แก่ผู้ว่าจ้างแต่จะขอส่งมอบงานดังกล่าวให้ผู้ว่าจ้างก่อนโดยยังไม่รับชำระเงินค่าจ้าง ผู้ว่าจ้างมีสิทธิรับงานดังกล่าวไว้ก่อน และชำระเงินค่าจ้างเมื่อผู้รับจ้างได้ปฏิบัติถูกต้องครบถ้วนดังกล่าวแล้วได้

ข้อ ๒๓. มาตรฐานฝีมือช่าง

ผู้รับจ้างต้องปฏิบัติเงื่อนไขสำคัญว่า ผู้รับจ้างจะต้องมีและให้ผู้ผ่านการทดสอบมาตรฐานฝีมือช่าง

(ลงชื่อ) ..... ผู้รับจ้าง
(นายกิติพงศ์ ภิงคุชาติ)

(ลงชื่อ) ..... ผู้รับจ้าง/ผู้รับมอบอำนาจ
(นางสาวชลดา คออเอียม)

..... หรือผู้เสนอราคาจะต้องมีและใช้ผู้มีวุฒิบัตรระดับ ปวช. ปวส. และปวท. หรือเทียบเท่าจากสถาบันการ ก.พ. รับรองให้เข้ารับราชการได้ ในอัตราไม่ต่ำกว่าร้อยละ ๑๐ (สิบ) ของแต่ละสาขาช่าง แต่จะต้องมีช่างจำนวนอย่างน้อย ๑ (หนึ่ง) คน ในแต่ละสาขาช่างดังต่อไปนี้

ช่างก่อสร้าง

ผู้รับจ้างจะต้องจัดทำบัญชีแสดงจำนวนช่างทั้งหมดโดยจำแนกตามแต่ละสาขาช่างและ ระดับช่าง พร้อมกับระบุรายชื่อช่างผู้ที่ผ่านการทดสอบมาตรฐานฝีมือช่างหรือผู้มีวุฒิบัตรดังกล่าวในวรรคหนึ่งนำมาแสดงพร้อมหลักฐานต่างๆ ต่อคณะกรรมการตรวจรับพัสดุหรือผู้ควบคุมงาน ก่อนเริ่มลงมือทำงาน และพร้อมที่จะให้ผู้ว่าจ้างหรือเจ้าหน้าที่ของผู้ว่าจ้างตรวจสอบดูได้ตลอด เวลาการทำงานตามสัญญานี้ของผู้รับจ้าง

ข้อ ๒๔. การปรับราคาค่าจ้าง

ผู้ว่าจ้างและผู้รับจ้าง ตกลงกันให้ใช้สัญญาปรับราคาได้ สำหรับราคางานก่อสร้างตามสัญญานี้โดยการนำสูตร Escalation Factor (K) มาใช้คำนวณราคาค่างานที่เปลี่ยนแปลงไป โดยวิธีการต่อไปนี้ ตามเงื่อนไข หลักเกณฑ์ สูตร และวิธีคำนวณที่ใช้กับสัญญาแบบปรับราคาได้ตามมติคณะรัฐมนตรีเมื่อวันที่ ๒๒ สิงหาคม ๒๕๓๒ เรื่องการพิจารณาช่วยเหลือผู้ประกอบอาชีพงานก่อสร้าง ตามหนังสือสำนักเลขาธิการคณะรัฐมนตรี ที่ นร ๐๒๐๓/ว ๑๐๙ ลงวันที่ ๒๔ สิงหาคม ๒๕๓๒

สูตรการปรับราคา (สูตรค่า K) จะต้องคงที่ที่ระดับที่กำหนดไว้ในวันแล้วเสร็จตามที่กำหนดไว้ในสัญญา หรือภายในระยะเวลาที่ ผู้ว่าจ้าง ได้ขยายออกไป โดยจะใช้สูตรของทางราชการที่ได้ระบุตามภาคผนวก การนำสูตร Escalation Factor(K)

สัญญานี้ทำขึ้นเป็นสองฉบับ มีข้อความถูกต้องตรงกัน คู่สัญญาได้อ่านและเข้าใจข้อความ โดยละเอียดตลอดแล้ว จึงได้ลงลายมือชื่อ พร้อมทั้งประทับตรา (ถ้ามี) ไว้เป็นสำคัญต่อหน้าพยาน และคู่สัญญาต่างยึดถือไว้ฝ่ายละหนึ่งฉบับ

(ลงชื่อ).....ผู้ว่าจ้าง
(นายชัยพงศ์ พงศ์ผดุงวุฒิ)

(ลงชื่อ).....ผู้รับจ้าง
(นางสาวชลอดา ลอดเอียม)

(ลงชื่อ).....พยาน
(นายภูมิประพันธ์ โตชัยภูมิ)

(ลงชื่อ).....พยาน
(สิบเอกอนุรักษ์ การบรรจง)

เลขที่โครงการ ๖๔๐๘๗๕๖๑๗๒๐

เลขคุมสัญญา ๖๔๑๐๒๒๐๐๑๑๔๒

รายงานสรุปผลการตรวจสอบเอกสาร

เลขที่โครงการ : ๖๔๐๘๗๕๖๑๗๒๐

ชื่อโครงการ : ประกวดราคาจ้างก่อสร้างก่อสร้างถนนแบบผิว Asphaltic Concrete ทางซอยพิชัยสงคราม ๑/๘ ถึงบ้านเลขที่ ๖๓๑ บ้านหนองไผ่ หมู่ที่ ๒ ตำบลโพธิ์กลาง ด้วยวิธีประกวดราคาอิเล็กทรอนิกส์ (e-bidding)

เลขประจำตัวผู้เสียภาษีอากร : ๐๓๐๕๕๕๔๐๐๑๐๕๗ **ชื่อผู้เสนอราคา :** บริษัท สยาม ซิมมูเลชั่น เซอร์วิส จำกัด

บัญชีเอกสารส่วนที่ ๑

ลำดับ	รายการ	ไฟล์ข้อมูล	ผลการตรวจสอบ
๑	สำเนาหนังสือรับรองการจดทะเบียนนิติบุคคล	สำเนาหนังสือรับรองการจดทะเบียนนิติบุคคล.pdf	☑ ถูกต้อง ☐ ไม่ถูกต้อง
๒	สำเนาหนังสือบริคณห์สนธิ	บอจ.pdf	☑ ถูกต้อง ☐ ไม่ถูกต้อง
๓	บัญชีรายชื่อกรรมการผู้จัดการ	บัญชีรายชื่อกรรมการผู้จัดการ.pdf	☑ ถูกต้อง ☐ ไม่ถูกต้อง
๔	บัญชีผู้ถือหุ้นรายใหญ่	บัญชีผู้ถือหุ้นรายใหญ่.pdf	☑ ถูกต้อง ☐ ไม่ถูกต้อง
๕	ผู้มีอำนาจควบคุม	ผู้มีอำนาจควบคุม.pdf	☑ ถูกต้อง ☐ ไม่ถูกต้อง
๖	เอกสารแสดงสิทธิ์ความคุ้มกันซึ่งอาจปฏิเสธไม่ยอมขึ้นศาลไทย	ไม่มีข้อมูลเอกสารแสดงสิทธิ์ความคุ้มกันซึ่งอาจปฏิเสธไม่ยอมขึ้นศาลไทย	☑ ถูกต้อง ☐ ไม่ถูกต้อง
๗	สำเนาใบทะเบียนพาณิชย์	สำเนาใบทะเบียนพาณิชย์.pdf	☑ ถูกต้อง ☐ ไม่ถูกต้อง
๘	สำเนาใบทะเบียนภาษีมูลค่าเพิ่ม	สำเนาใบทะเบียนภาษีมูลค่าเพิ่ม.pdf	☑ ถูกต้อง ☐ ไม่ถูกต้อง
๙	หนังสือรับรองเป็นผู้ประกอบการวิสาหกิจขนาดกลางและขนาดย่อม (SME)	หนังสือรับรอง_SME-GP.pdf	☑ ถูกต้อง ☐ ไม่ถูกต้อง

บัญชีเอกสารส่วนที่ ๒

ลำดับ	รายการ	ไฟล์ข้อมูล	ผลการตรวจสอบ
ถนนสายรอง(30.22.20.46)			
๑	หนังสือมอบอำนาจซึ่งปิดอากรแสตมป์ตามกฎหมายในกรณีที่ผู้เสนอราคามอบอำนาจบุคคลอื่นลงนามในใบเสนอราคาแทน	ไม่มีข้อมูลหนังสือมอบอำนาจซึ่งปิดอากรแสตมป์ตามกฎหมายในกรณีที่ผู้เสนอราคามอบอำนาจบุคคลอื่นลงนามในใบเสนอราคาแทน	☑ ถูกต้อง ☐ ไม่ถูกต้อง
๒	สำเนาหนังสือรับรองผลงานก่อสร้างพร้อมทั้งรับรองสำเนาถูกต้อง	หนังสือรับรอง อบต.หนองหว้า.pdf	☑ ถูกต้อง ☐ ไม่ถูกต้อง
๓	อื่นๆ	BOQ ถนน หมู่ที่ ๒ โพธิ์กลาง.pdf	☑ ถูกต้อง ☐ ไม่ถูกต้อง
๔	สำเนาใบขึ้นทะเบียนผู้ประกอบการวิสาหกิจขนาดกลางและและขนาดย่อม (SMEs)	หนังสือรับรอง_SME-GP.pdf	☑ ถูกต้อง ☐ ไม่ถูกต้อง

คณะกรรมการดำเนินการประมูลด้วยระบบอิเล็คทรอนิกส์

ลงชื่อ.....ประธานกรรมการ

ลงชื่อ.....กรรมการ

ลงชื่อ.....กรรมการ

ใบเสนอราคาจ้างด้วยวิธีประกวดราคาอิเล็กทรอนิกส์ (e-bidding)

เรียน หัวหน้าฝ่ายบริหารงานการคลัง

๑. ข้าพเจ้า บริษัท สยาม ซิมมูเลชั่น เซอร์วิส จำกัด หมู่บ้าน สิริสุข วิลเลจ เลขที่ ๘๙๙/๑๐๖ หมู่ที่ ๔ ถนน มหาวิทยาลัย ตำบล หนองจะบก อำเภอ เมืองนครราชสีมา จังหวัด นครราชสีมา รหัสไปรษณีย์ ๓๐๐๐๐ โทรศัพท์ ๐๙๒๔๘๙๐๘๕๐ โดย นายปารเมศ โสตะวังค์ ผู้ลงนามข้างท้ายนี้ ได้พิจารณาเงื่อนไขต่าง ๆ ในเอกสารประกวดราคาอิเล็กทรอนิกส์ และเอกสารเพิ่มเติม (ถ้ามี) เลขที่ ๒/๒๕๖๔ โดยตลอดและยอมรับข้อกำหนดและเงื่อนไขนั้นแล้ว รวมทั้งรับรองว่าข้าพเจ้าเป็นผู้มีคุณสมบัติครบถ้วนตามที่กำหนดและไม่เป็นผู้ทิ้งงานของทางราชการ

๒. ข้าพเจ้าขอเสนอที่จะทำงาน ประกวดราคาจ้างก่อสร้างก่อสร้างถนนแบบผิว Asphaltic Concrete ทางซอยพิชัยสงคราม ๑/๘ ถึงบ้านเลขที่ ๖๓๑ บ้านหนองไผ่ หมู่ที่ ๒ ตำบลโพธิ์กลาง ด้วยวิธีประกวดราคาอิเล็กทรอนิกส์ (e-bidding) ตามข้อกำหนดเงื่อนไขแบบรูปรายการละเอียดแห่งเอกสารประกวดราคาอิเล็กทรอนิกส์ ตามราคาดังที่ได้ระบุไว้ในบัญชีรายการก่อสร้างหรือใบแจ้งปริมาณและราคาแนบท้ายใบเสนอราคานี้ เป็นเงินทั้งสิ้น ๔๐๐,๕๐๐.๐๐ บาท ซึ่งได้รวมภาษีมูลค่าเพิ่มตลอดจนภาษีอากรอื่นๆ และค่าใช้จ่ายทั้งปวงไว้ด้วยแล้ว

๓. คำเสนอนี้จะยืนอยู่เป็นระยะเวลา ๑๒๐ วัน นับแต่วันเสนอราคา และ เทศบาลตำบลโพธิ์กลาง อาจรับคำเสนอนี้ ณ เวลาใดก็ได้ก่อนที่จะครบกำหนดระยะเวลาดังกล่าว หรือระยะเวลาที่ได้ยืดออกไปตามเหตุผลอันสมควรที่ เทศบาลตำบลโพธิ์กลาง ร้องขอ

๔. กำหนดเวลาส่งมอบ ข้าพเจ้ารับรองที่จะส่งมอบงานตามเงื่อนไขที่เอกสารประกวดราคาอิเล็กทรอนิกส์กำหนดไว้

๕. ในกรณีที่ข้าพเจ้าได้รับการพิจารณาให้เป็นผู้ชนะการประกวดราคาอิเล็กทรอนิกส์ ข้าพเจ้ารับรองที่จะ

๕.๑ ทำสัญญาตามแบบสัญญาจ้างแนบท้ายเอกสารการประกวดราคาอิเล็กทรอนิกส์ กับเทศบาลตำบลโพธิ์กลาง ภายใน ๗ วัน นับถัดจากวันที่ได้รับหนังสือให้ไปทำสัญญา

๕.๒ มอบหลักประกันการปฏิบัติตามสัญญา ตามที่ระบุไว้ในข้อ ๗ ของเอกสารการประกวดราคาอิเล็กทรอนิกส์ ให้แก่ เทศบาลตำบลโพธิ์กลาง ก่อนหรือขณะที่ได้ลงนามในสัญญาเป็นจำนวนร้อยละ ๕ ของราคาตามสัญญาที่ได้ระบุไว้ในใบเสนอราคานี้ เพื่อเป็นหลักประกันการปฏิบัติตามสัญญาโดยถูกต้องและครบถ้วน

หากข้าพเจ้าไม่ปฏิบัติให้ครบถ้วนตามที่ระบุไว้ข้างต้นนี้ ข้าพเจ้ายอมให้ เทศบาลตำบลโพธิ์กลาง ริบหลักประกันการเสนอราคาหรือเรียกร้องจากผู้ออกหนังสือค้ำประกัน รวมทั้งยินดีชดใช้ค่าเสียหายใดที่อาจมีแก่ เทศบาลตำบลโพธิ์กลาง และ เทศบาลตำบลโพธิ์กลาง มีสิทธิจะให้ผู้เสนอราคารายอื่นเป็นผู้ประกวดราคาได้หรือ เทศบาลตำบลโพธิ์กลาง อาจเรียกประกวดราคาใหม่ก็ได้

๖. ข้าพเจ้ายอมรับว่า เทศบาลตำบลโพธิ์กลาง ไม่มีความผูกพันที่จะรับคำเสนอนี้ หรือใบเสนอราคาใดๆ รวมทั้งไม่ต้องรับผิดชอบในค่าใช้จ่ายใด ๆ อันอาจเกิดขึ้นในการที่ข้าพเจ้าได้เข้าเสนอราคา

คณะกรรมการดำเนินการประมูลด้วยระบบอิเล็คทรอนิกส์

ลงชื่อ.....ประธานกรรมการ

ลงชื่อ.....กรรมการ

ลงชื่อ.....กรรมการ

๗. เพื่อเป็นหลักประกันในการปฏิบัติโดยถูกต้อง ตามที่ได้ทำความเข้าใจและตามความผูกพันแห่งคำเสนอนี้ ข้าพเจ้ามอบ - เพื่อเป็นหลักประกันการเสนอราคาเป็นเงินจำนวน - บาท มาพร้อมนี้

๘. ข้าพเจ้าได้ตรวจทานตัวเลขและตรวจสอบเอกสารต่าง ๆ ที่ได้ยื่นพร้อมใบเสนอราคานี้โดยละเอียดแล้ว และเข้าใจดีว่า เทศบาลตำบลโพธิ์กลาง ไม่ต้องรับผิดชอบใด ๆ ในความผิดพลาด หรือ ตกหล่น

๙. ใบเสนอราคานี้ได้ยื่นเสนอโดยบริสุทธิ์ยุติธรรม และปราศจากกลฉ้อฉล หรือการสมรู้ร่วมคิดกันโดยไม่ชอบด้วยกฎหมายกับบุคคลใดบุคคลหนึ่ง หรือหลายบุคคล หรือกับห้างหุ้นส่วน บริษัทใด ๆ ที่ได้ยื่นเสนอราคาในคราวเดียวกัน

เสนอมา ณ วันที่ ๑๖ กันยายน พ.ศ. ๒๕๖๔

(นายปารเมศ โสตะวงศ์)
กรรมการผู้จัดการ

ใบเสนอราคาเลขที่ 6409160017722
รหัสอ้างอิง OTP npRP
เลขประจำตัวผู้เสียภาษี ๐๓๐๕๕๕๔๐๐๑๐๕๗

และกรรมการดำเนินการประมูลด้วยระบบอิเล็คทรอนิกส์

ลงชื่อ.....ประธานกรรมการ

ลงชื่อ.....กรรมการ

ลงชื่อ.....กรรมการ

รายละเอียดการยื่นเอกสารเสนอราคา

การยื่นเอกสาร

บัญชีการยื่นเอกสารส่วนที่ ๑

ลำดับ	รายการ	ไฟล์ข้อมูล	ขนาดไฟล์	จำนวนหน้า
๑	สำเนาหนังสือรับรองการจดทะเบียนนิติบุคคล	สำเนาหนังสือรับรองการจดทะเบียนนิติบุคคล.pdf	๓.๑ MB	๔
๒	สำเนาหนังสือบริคณห์สนธิ	บอจ.pdf	๑.๖ MB	๓
๓	บัญชีรายชื่อกรรมการผู้จัดการ	บัญชีรายชื่อกรรมการผู้จัดการ.pdf	๔๑๐.๒ KB	๑
๔	บัญชีผู้ถือหุ้นรายใหญ่	บัญชีผู้ถือหุ้นรายใหญ่.pdf	๓๙๒ KB	๑
๕	ผู้มีอำนาจควบคุม	ผู้มีอำนาจควบคุม.pdf	๓๘๒.๔ KB	๑
๖	เอกสารแสดงสิทธ์ความคุ้มกันซึ่งอาจปฏิเสธไม่ยอมขึ้นศาลไทย			
๗	สำเนาใบทะเบียนพาณิชย์	สำเนาใบทะเบียนพาณิชย์.pdf	๕๒๙.๙ KB	๑
๘	สำเนาใบทะเบียนภาษีมูลค่าเพิ่ม	สำเนาใบทะเบียนภาษีมูลค่าเพิ่ม.pdf	๑.๑ MB	๑
๙	หนังสือรับรองเป็นผู้ประกอบการวิสาหกิจขนาดกลางและขนาดย่อม (SME)	หนังสือรับรอง_SME-GP.pdf	๑๐๔.๕ KB	๑

บัญชีการยื่นเอกสารส่วนที่ ๒

ลำดับ	รายการพิจารณา	รายการเอกสาร	ไฟล์ข้อมูล	ขนาดไฟล์	จำนวนหน้า
๑	ถนนสายรอง(30.22.20.46)	หนังสือมอบอำนาจซึ่งปิดอากรแสตมป์ตามกฎหมายในกรณีที่ผู้เสนอราคามอบอำนาจบุคคลอื่นลงนามในใบเสนอราคาแทน			
		หลักประกันซอง			
		สำเนาหนังสือรับรองผลงานก่อสร้างพร้อมทั้งรับรองสำเนาถูกต้อง	หนังสือรับรอง อบต.หนองหว้า.pdf	๕๕๓.๔ KB	๑
		อื่นๆ	BOQ ถนน หมู่ที่ ๒ โพธิ์กลาง.pdf	๑๒๒.๗ KB	๔
		สำเนาใบขึ้นทะเบียนผู้ประกอบการวิสาหกิจขนาดกลางและ และขนาดย่อม (SMEs)	หนังสือรับรอง_SME-GP.pdf	๑๐๔.๕ KB	๑

คณะกรรมการดำเนินการประมูลด้วยระบบอิเล็คทรอนิกส์

ลงชื่อ.....ประธานกรรมการ

ลงชื่อ.....กรรมการ

ลงชื่อ.....กรรมการ

THAI SME-GP

ที่ 13902/2564

สสว.

หนังสือรับรองการขึ้นทะเบียนผู้ประกอบการ SME
เพื่อการจัดซื้อจัดจ้างภาครัฐ (THAI SME-GP)

สำนักงานส่งเสริมวิสาหกิจ
ขนาดกลางและขนาดย่อม
21 ถนนวิภาวดีรังสิต แขวงจอมพล
เขตจตุจักร กรุงเทพฯ 10900

สำนักงานส่งเสริมวิสาหกิจขนาดกลางและขนาดย่อม(สสว.) ขอรับรองว่า

นาย ปารเมศ โสตะวงศ์

ชื่อสถานประกอบการ บริษัท สยาม ซิมมูเลชั่น เซอร์วิส จำกัด

ผู้ประกอบการ	**เลขทะเบียน**	
นิติบุคคล	เลขทะเบียนนิติบุคคล	4-3055-54001-057
	วันที่อนุมัติ	27 พฤษภาคม 2564

เป็นผู้ประกอบการวิสาหกิจขนาดกลางและขนาดย่อม(SME) ในพื้นที่**จังหวัดนครราชสีมา** ที่ได้ขึ้นบัญชีรายการพัสดุ และบัญชีรายชื่อไว้กับสำนักงานส่งเสริมวิสาหกิจขนาดกลางและขนาดย่อม (สสว.) ตามข้อกำหนดในกฎกระทรวงกำหนดพัสดุและวิธีการจัดซื้อจัดจ้างพัสดุที่รัฐต้องการส่งเสริมหรือสนับสนุน (ฉบับที่ 2) พ.ศ.2563 เมื่อวันที่ 27 พฤษภาคม พ.ศ. 2564 และมีผลจนถึงวันที่ 30 มิถุนายน พ.ศ. 2565

นายชาวันย์ สวัสดิ์-ชูโต
รองผู้อำนวยการ
สำนักงานส่งเสริมวิสาหกิจขนาดกลางและขนาดย่อม
นายทะเบียน

คณะกรรมการดำเนินการประมูลด้วยระบบอิเล็คทรอนิกส์

ลงชื่อ.....ประธานกรรมการ

ลงชื่อ.....กรรมการ

ลงชื่อ.....กรรมการ

ประมาณการค่าก่อสร้าง

โครงการ ก่อสร้างถนนแบบผิว Asphaltic Concrete ทางซอยพิชัยสงคราม ๑/๘ ถึงบ้านเลขที่ ๖๓๑ บ้านหนองไผ่ หมู่ที่ ๒ ตำบลโพธิ์กลาง หน้าที่ 1 แบบ ปร. 4

สถานที่ก่อสร้าง ตำบลโพธิ์กลาง อำเภอเมืองนครราชสีมา จังหวัดนครราชสีมา แบบเลขที่ กช. /2564

ประมาณราคาโดย บริษัทสุยวม ซิมมูเลชั่น เซอร์วิส จำกัด เมื่อวันที่ 15 กันยายน 2564

ลำดับที่	รายการ	จำนวน	หน่วย	ราคาวัสดุสิ่งของ		ค่าแรงงาน/ค่าดำเนินการ		ค่าวัสดุและแรงงาน	หมายเหตุ
				ราคาต่อหน่วย	จำนวนเงิน	ราคาต่อหน่วย	จำนวนเงิน		
A	**ก่อสร้างถนนแบบผิว Asphaltic Concrete สายทางซอยพิชัยสงคราม 1/8 ถึง บ้านเลขที่ 631 บ้านหนองไผ่ หมู่ที่ 2 ตำบลโพธิ์กลาง ฯ**								
1	งานปรับปรุงโครงสร้างทาง								
	งานปรับปรุงโครงสร้างทาง								
	1.1 ขุดรื้อ (Scarify) ผิวทางเดิม (AC 5 ซม.)	-	ตร.ม.	-	-	11.26	-	-	
2	งานผิวทาง								
	2.1 Prime Coat	-	ตร.ม.	-	-	-	-	-	
	2.2 Tack Coat	1,000.00	ตร.ม.	8.00	8,000.00	6.50	6,500.00	14,500.00	
	2.3 ผิว Asphaltic Concrete								
	- Asphaltic concrete (ปูบน Tack Coat) + Wid ฯ	1,000.00	ตร.ม.	254.00	254,000.00	10.00	10,000.00	264,000.00	เสริมผิวทาง
3	งานผิวไหล่ทาง								(หนา 0.05 ม.)
	3.1 Prime Coat	-	ตร.ม.	-	-	-	-	-	
4	งานเครื่องหมายจราจร								
	4.1 งานติดตั้ง								
	- งานตีเส้นจราจร (Themoplastic)	46.67	ตร.ม.	254.00	11,854.18	6.93	323.42	12,177.60	
	รวมค่าวัสดุและแรงงาน							**290,677.60**	

(ลงชื่อ).....ผู้ประมาณราคา

(นายปารเมศ โสตะวงศ์)

ผู้จัดการ

คณะกรรมการตำแหน่งการประมูลด้วยระบบอิเล็คทรอนิคส์

ลงชื่อ.....ประธานกรรมการ

ลงชื่อ.....กรรมการ

ลงชื่อ.....กรรมการ

ประมาณการค่าก่อสร้าง

โครงการ ก่อสร้างถนนแบบผิว Asphaltic Concrete ทางซอยพิชัยสงคราม ๑/๘ ถึงบ้านเลขที่ ๖๓๑ บ้านหนองไผ่ หมู่ที่ ๒ ตำบลโพธิ์กลาง **หน้าที่** 2 แบบ ปร. 4

สถานที่ก่อสร้าง ภายในเขตเทศบาลตำบลโพธิ์กลาง อำเภอเมืองนครราชสีมา จังหวัดนครราชสีมา แบบเลขที่ กช. /2564

ประมาณราคาโดย นายสุทธิพงศ์ ชัยวิรัญรัตน์ นายช่างโยธาชำนาญงาน เมื่อวันที่ 15 กันยายน 2564

ลำดับที่	รายการ	จำนวน	หน่วย	ราคาวัสดุสิ่งของ		ค่าแรงงาน		ค่าวัสดุและแรงงาน	หมายเหตุ
				ราคาต่อหน่วย	จำนวนเงิน	ราคาต่อหน่วย	จำนวนเงิน		
A	**ยอดยกมา**							**290,677.60**	
4	**งานจัดการจราจรระหว่างการก่อสร้าง**								
	- งานจัดการจราจรระหว่างการก่อสร้าง	1	Ls.	1,500.00	1,500.00	-	-	1,500.00	
	รวมค่าวัสดุและแรงงาน A							**292,177.60**	
5	**งานป้ายประชาสัมพันธ์โครงการฯ (ป้ายถาวร)**								
	- งานดินขุดลอมคืน	0.02	ลบ.ม.	-	-	99.00	1.98	1.98	
	- งานคอนกรีตฐานราก	0.03	ลบ.ม.	1,859.81	55.79	306.00	9.18	64.97	
	- งานท่อเหล็กกลวงสี่เหลี่ยมจัตุรัส หนา 2.0 มม.	3.00	ม.	227.85	683.55	-	-	683.55	
	ขนาด 100 x 100 มม. พร้อมงานสี								
	- งานแผ่นป้าย พร้อมสติกเกอร์ตามแบบที่กำหนด	1.00	ชุด	1,566.00	1,566.00	-	-	1,566.00	
	- ค่าขนส่ง และประกอบติดตั้งป้ายฯ	1.00	งาน	840.00	840.00	-	-	840.00	
	รวมค่าวัสดุและแรงงาน							**3,156.50**	-

หนึ่งพันห้าร้อยสามสิบสองบาทสี่สิบสองสตางค์

(ลงชื่อ).....ผู้ประมาณราคา

(นายปารเมศ โสตะวงศ์)

ผู้จัดการ

คณะกรรมการตำแหน่งการประมูลด้วยระบบอิเล็คทรอนิกส์

ลงชื่อ.....ประธานกรรมการ

ลงชื่อ.....กรรมการ

ลงชื่อ.....กรรมการ

แบบ ปร. 5

สรุปผลการประมาณราคาค่าก่อสร้าง

โครงการ ก่อสร้างถนนแบบผิว Asphaltic Concrete ทางซอยพิชัยสงคราม ๑/๘ ถึงบ้านเลขที่ ๖๓๑ บ้านหนองไผ่ หมู่ที่ ๒ ตำบลโพธิ์กลาง ขนาดผิวจราจร กว้างเฉลี่ย 5.00 ม. ยาว 200.00 ม. ไหล่ทางกว้างเฉลี่ยข้างละ - ม. หนาเฉลี่ย 0.05 ม. หรือคิดพื้นที่ Asphaltic Concrete ไม่น้อยกว่า 1,000.00 ตร.ม. พร้อมจัดทำและติดตั้งป้ายประชาสัมพันธ์โครงการฯ

สถานที่ก่อสร้าง ตำบลโพธิ์กลาง อำเภอเมืองนครราชสีมา จังหวัดนครราชสีมา

เจ้าของงบประมาณ ฝ่ายแบบแผนและก่อสร้าง กองช่าง เทศบาลตำบลโพธิ์กลาง แบบเลขที่ กช. /2564

ประมาณราคาตามแบบ ปร.4 จำนวน.....2.....แผ่น ประมาณราคาเมื่อวันที่ 15 กันยายน 2564

ลำดับที่	รายการ	รวมค่าต้นทุน (บาท)	FACTOR, F	รวมค่าก่อสร้าง (บาท)	หมายเหตุ
1	ประเภทงานทาง				
	- ซ่อมสร้างถนนแบบผิว Asphaltic Concrete ทางซอยพิชัยสงคราม ๑/๘ ถึงบ้านเลขที่ ๖๓๑ บ้านหนองไผ่ หมู่ที่ ๒ ตำบลโพธิ์กลาง ขนาดผิวจราจรกว้างเฉลี่ย 5.00 ม. ยาว 200.00 ม. ไหล่ทางกว้างเฉลี่ยข้างละ - ม. หนาเฉลี่ย 0.05 ม. หรือคิดพื้นที่ Asphaltic Concrete ไม่น้อยกว่า 1,000.00 ตร.ม. พร้อมจัดทำและติดตั้งป้ายประชาสัมพันธ์โครงการฯ	292,177.60	1.3607	397,566.06	ค่าวัสดุคิดจากพาณิชย์จังหวัดนครราชสีมา เดือนมิถุนายน 2564
2	ประเภทงานป้ายประชาสัมพันธ์โครงการตามแบบฯ	3,156.50		3,000.00	
	เงื่อนไข				
	เงินล่วงหน้าจ่าย ..... - ..... %				
	เงินประกันสัญญา ..... - ..... %				
	ดอกเบี้ยเงินกู้ ..... 5..... % ต่อปี	ตามหนังสือ ที่ นม ๐๔๓๓.๒/ว ๒๘๑ ลงวันที่ ๑๙ มิถุนายน ๒๕๖๓			
สรุป	รวมค่าก่อสร้างเป็นเงินทั้งสิ้น			400,566.06	บาท
	คิดเป็นเงินประมาณการ (ปรับลดแล้ว)			400,500.00	บาท

(สี่แสนห้าร้อยบาทถ้วน)

ประมาณการ.....(นายปารเมศ โสตะวงศ์)

คณะกรรมการตรวจนับการประมูลด้วยระบบอิเล็คทรอนิกส์

ลงชื่อ.....ประธานกรรมการ

ลงชื่อ.....กรรมการ

ลงชื่อ.....กรรมการ

ใบเสนอราคา / QUOTATION

บริษัท สยาม ซิมมูเลชั่น เซอร์วิส จำกัด

ที่อยู่ 899/106 หมู่ที่ 4 หมู่บ้านสิริสุขวิลลจ2 ต.หนองจะบก อ.เมือง จ.นครราชสีมา 30000

โทร. 084-299-9918 , 092-4890850 สำนักงานใหญ่ เลขผู้เสียภาษี 0305554001057

เรียน : นายกเทศมนตรี **เลขที่** KR_2021_008

ชื่อลูกค้า เทศบาลตำบลโพธิ์กลาง **วันที่** 16../.กันยายน./.2564..

ที่อยู่ : เลขที่ 262 หมู่ที่ 4 ตำบลโพธิ์กลาง อำเภอเมือง จังหวัดนครราชสีมา 30000

โทรศัพท์ : 044-930239 โทรสาร : 044-930239 Email : phoklangcity@hotmail.com

บริษัทฯมีความยินดีเสนอราคาก่อสร้างถนนแบบผิว Asphaltic Concrete ดังรายการต่อไปนี้

ลำดับที่	รายละเอียดสินค้าและบริการ	จำนวน	หน่วย	ราคาหน่วย	จำนวนเงิน
1	โครงการก่อสร้างถนนแบบผิว Asphaltic Concrete ทางซอยพิชัยสงคราม ๑/๘ ถึงบ้านเลขที่ ๖๓๑ บ้านหนองไผ่ หมู่ที่ ๒ ตำบลโพธิ์กลาง ขนาดผิวจราจรกว้างเฉลี่ย 5.00 ม. ยาว 200.00 ม. ไหล่ทางกว้างเฉลี่ยข้างละ - ม. หนาเฉลี่ย 0.05 ม. หรือคิดพื้นที่ Asphaltic Concrete ไม่น้อยกว่า 1,000.00 ตร.ม. พร้อมจัดทำและติดตั้งป้ายประชาสัมพันธ์โครงการฯ	1	งาน	374,299.07	374,299.07
		รวม			374,299.07
		ภาษีมูลค่าเพิ่ม 7%			26,200.93
	ตัวอักษร สามแสนห้าพันห้าร้อย	จำนวนเงินทั้งสิ้น			400,500.00

หมายเหตุ : ยืนราคาก่อสร้างนี้ภายใน 30 วัน ระยะเวลาส่งสินค้า 45 วัน สินค้ารับประกัน 1 ปี

ชำระเป็นเงิน ( ) เงินสด/Cash 100% เมื่อส่งมอบงาน

( ) โอนเงินเข้าบัญชี ธ.กสิกรไทย ชื่อบัญชี " บจก. สยาม ซิมมูเลชั่น เซอร์วิส " เลขที่บัญชี 372-2-68555-4 /Bank Transfer

( ) เช็ค กรุณาสั่งจ่ายในนาม " บจก. สยาม ซิมมูเลชั่น เซอร์วิส " เท่านั้น

[ ] : ยืนยันการสั่งซื้อ/สั่งจ้าง [ ] : ยกเลิกการสั่งซื้อ/สั่งจ้าง

บริษัทฯหวังเป็นอย่างยิ่งว่าราคาสินค้าที่เสนอมานี้จะได้รับการพิจารณาเห็นชอบจากท่านและจะได้ให้บริการต่อท่านในโอกาสอันใกล้นี้

จึงขอขอบพระคุณมา ณ โอกาสนี้

ขอบพระคุณเป็นอย่างสูง

ลงชื่อ

(.....)

ผู้อนุมัติ

...../...../.....

(นายปารเมศ โสตะวงศ์)

ผู้จัดการ

ตรวจสอบถูกต้อง

ลงชื่อ.....ประธานกรรมการ

ลงชื่อ.....กรรมการ

ลงชื่อ.....กรรมการ

หนังสือรับรองผลงาน

ที่ นม ๘๕๕๖๑.๗/๕๖

ที่ทำการองค์การบริหารส่วนตำบลหนองหว้า
อำเภอปักธงชัย จังหวัดนครราชสีมา ๓๐๑๒๐

หนังสือรับรองฉบับนี้ให้ไว้เพื่อรับรองว่า บริษัทสยาม ซิมูเลชั่น เซอร์วิส จำกัด เลขที่เสียภาษี ๐ ๓๐๕๕ ๕๔๐๐๑ ๐๕ ๗ ได้รับจ้างก่อสร้าง โครงการก่อสร้างหอประชุม อบต.หนองหว้า หมู่ที่ ๒ ตำบลหนองหว้า อำเภอปักธงชัย จังหวัดนครราชสีมา เลขที่โครงการ ๖๓๐๒๗๔๒๒๙๑๐ เลขที่คุมสัญญา ๖๓๐๒๒๖๑๖๒๘๒๑๕ ตามสัญญาเลขที่ ๕๗๒๕๑๓ ลงวันที่ ๒๘ กันยายน ๒๕๖๓ สิ้นสุดสัญญาวันที่ ๖๖ มกราคม ๒๕๖๔ มูลค่าตามสัญญา ๖๔๐,๐๐๐.- บาท ส่งมอบงานงวดสุดท้าย เมื่อวันที่ ๒๖ มกราคม ๒๕๖๔ และมีการตรวจรับงานงวดสุดท้ายแล้ว ซึ่ง บริษัทสยาม ซิมูเลชั่น เซอร์วิส จำกัด ได้ทำงานแล้วเสร็จเป็นไปตามแบบรูปรายการงานก่อสร้างและสัญญาจ้างทุกประการจึงออกหนังสือรับรองให้ไว้เป็นหลักฐาน โดยมีประเภทผลงานก่อสร้าง งานก่อสร้างหอประชุม วงเงินที่รับรองผลงาน ๖๔๐,๐๐๐.- บาท รายละเอียดประเภทผลงานก่อสร้างตามเอกสารแนบ

ให้ไว้ ณ วันที่ ๒๕ เดือน กุมภาพันธ์ พ.ศ. ๒๕๖๔

(นายกนกพงศ์ พรมกมล)
นายกองค์การบริหารส่วนตำบลหนองหว้า

SERVICE SIMULATION

สำเนาถูกต้อง

นาย ปวรเมศ ชัยตะจงศ์

กองช่าง อบต.หนองหว้า
โทรศัพท์ ๐-๔๔๗๕-๖๗๔๐
โทรสาร ๐-๔๔๗๕-๖๗๔๐

คณะกรรมการดำเนินการประมูลด้วยระบบอิเล็คทรอนิกส์

ลงชื่อ.....ประธานกรรมการ

ลงชื่อ.....กรรมการ

ลงชื่อ.....กรรมการ

หนังสือรับรองผลงาน

ที่ นม ๘๕๕๐๒.๗๕๒

ที่ทำการองค์การบริหารส่วนตำบลหนองหว้า
อำเภอปักธงชัย จังหวัดนครราชสีมา ๓๐๒๒๐

หนังสือรับรองฉบับนี้ให้ไว้เพื่อรับรองว่า บริษัทสยาม ซิมบูเลชั่น เซอร์วิส จำกัด เลขที่เสียภาษี ๐ ๑๐๕๕ ๕๔๐๑๑ ๐๕ ๗ ได้รับจ้างก่อสร้าง โครงการก่อสร้างหอประชุม อบต.หนองหว้า หมู่ที่ ๒ ตำบลหนองหว้า อำเภอปักธงชัย จังหวัดนครราชสีมา เลขที่โครงการ ๖๓๐๗๑๑๒๒๑๐ เลขที่คุมสัญญา ๖๓๐๗๒๒๐๒๙๒๑๕ ตามสัญญาเลขที่ ๕๗/๒๕๖๓ ลงวันที่ ๒๘ กันยายน ๒๕๖๓ สิ้นสุดสัญญาวันที่ ๒๖ มกราคม ๒๕๖๔ มูลค่าตามสัญญา ๖๔๐,๐๐๐.- บาท ส่งมอบงานงวดสุดท้าย เมื่อวันที่ ๒๖ มกราคม ๒๕๖๔ และมีการตรวจรับงานงวดสุดท้ายแล้ว ซึ่ง บริษัทสยาม ซิมบูเลชั่น เซอร์วิส จำกัด ได้ทำงานแล้วเสร็จเป็นไปตามแบบรูปรายการงานก่อสร้างและสัญญาจ้างทุกประการนั้นออกหนังสือรับรองไว้ให้ไว้เป็นหลักฐาน โดยมีประเภทผลงานก่อสร้าง งานก่อสร้างหอประชุม วงเงินที่รับรองผลงาน ๖๔๐,๐๐๐.- บาท รายละเอียดปรากฏผลงานก่อสร้างตามเอกสารแนบ

ให้ไว้ - ณ วันที่ ๑๕ เดือน กุมภาพันธ์ พ.ศ. ๒๕๖๔

(นายกันตพงศ์ พรมกมล)
นายกองค์การบริหารส่วนตำบลหนองหว้า

SERVICE SIMULATION

สำเนาถูกต้อง

นายประเมศฐ์ ศิลปะวงศ์

คลังงาน อบต.หนองหว้า
โทรศัพท์ ๐-๔๔๗๕-๖๗๓๔
โทรสาร ๐-๔๔๗๕-๖๗๔๖

คณะกรรมการดำเนินการประมูลด้วยระบบอิเล็คทรอนิกส์

ลงชื่อ ..... ประธานกรรมการ

ลงชื่อ ..... กรรมการ

ลงชื่อ ..... กรรมการ

THAI SME-GP

ที่ 13902/2564

สสว.

หนังสือรับรองการขึ้นทะเบียนผู้ประกอบการ SME
เพื่อการจัดซื้อจัดจ้างภาครัฐ (THAI SME-GP)

สำนักงานส่งเสริมวิสาหกิจ
ขนาดกลางและขนาดย่อม
21 ถนนวิภาวดีรังสิต แขวงจอมพล
เขตจตุจักร กรุงเทพฯ 10900

สำนักงานส่งเสริมวิสาหกิจขนาดกลางและขนาดย่อม(สสว.) ขอรับรองว่า

นาย ปารเมศ โสตะวงศ์

ชื่อสถานประกอบการ บริษัท สยาม ซิมมูเลชั่น เซอร์วิส จำกัด

ผู้ประกอบการ	**เลขทะเบียน**	
นิติบุคคล	เลขทะเบียนนิติบุคคล	0-3055-54001-057
	วันที่อนุมัติ	27 พฤษภาคม 2564

เป็นผู้ประกอบการวิสาหกิจขนาดกลางและขนาดย่อม(SME) **ในพื้นที่จังหวัดนครราชสีมา** ที่ได้ขึ้นบัญชีรายการพัสดุ และบัญชีรายชื่อไว้กับสำนักงานส่งเสริมวิสาหกิจขนาดกลางและขนาดย่อม (สสว.) ตามข้อกำหนดในกฎกระทรวงกำหนดพัสดุและวิธีการจัดซื้อจัดจ้างพัสดุที่รัฐต้องการส่งเสริมหรือสนับสนุน (ฉบับที่ 2) พ.ศ.2563 เมื่อวันที่ 27 พฤษภาคม พ.ศ. 2564 และมีผลจนถึงวันที่ 30 มิถุนายน พ.ศ. 2565

นายชาวันย์ สวัสดิ์-ชูโต
รองผู้อำนวยการ
สำนักงานส่งเสริมวิสาหกิจขนาดกลางและขนาดย่อม
นายทะเบียน

คณะกรรมการดำเนินการประมูลด้วยระบบอีเล็คทรอนิกส์

ลงชื่อ.....ประธานกรรมการ

ลงชื่อ.....กรรมการ

ลงชื่อ.....กรรมการ

หมายเลขทะเบียนที่ 0305554001057

แบบ พธ. 0401

กรมพัฒนาธุรกิจการค้า

ใบสำคัญแสดงการจดทะเบียนห้างหุ้นส่วนบริษัท

ใบสำคัญนี้ออกให้เพื่อแสดงว่า

บริษัท สยาม ซิมบูเลชั่น เซอร์วิส จำกัด

ได้จดทะเบียนเป็นนิติบุคคลตามประมวลกฎหมายแพ่งและพาณิชย์

ณ สำนักงานทะเบียนหุ้นส่วนบริษัท จังหวัด นครราชสีมา

เมื่อวันที่ 10 กรกฎาคม พ.ศ. 2554

ออกให้ ณ วันที่ 10 กรกฎาคม พ.ศ. 2557

สำเนาถูกต้อง

(นายชัยวัฒน์ [illegible])

หมายเหตุ บริษัทนี้จดทะเบียนครั้งแรก ชื่อ บริษัท ที [illegible]

ให้จดทะเบียนเปลี่ยนชื่อเป็น บริษัท สยาม ซิมบูเลชั่น เซอร์วิส จำกัด [illegible]

(ลงลายมือชื่อแนบท้ายใบสำคัญแสดงอิเล็คทรอนิกส์

ลงชื่อ.....ประธานกรรมการ

ลงชื่อ.....กรรมการ

ลงชื่อ.....กรรมการ

บัญชีรายชื่อผู้มีอำนาจควบคุม

ห้าง/บริษัท บริษัท สยาม ซิมูเลชั่น เซอร์วิส จำกัด

ชนิดบุคคลประเภท ห้าง/บริษัท บริษัทจำกัด

ทะเบียนเลขที่ ๐๑๐๕๕๕๔๐๐๑๐๕๕ วันจดทะเบียนเมื่อวันที่ ๑๐/๐๕/๒๕๕๔

ทุนจดทะเบียน ๑,๐๐๐,๐๐๐.๐๐ (หนึ่งล้านบาทถ้วน)

สำนักงานใหญ่ตั้งอยู่ที่ ๕๒๔/๑๐๖ ซอย ถนน มหาวิทยาลัย ตำบล/แขวง หนองตะบก

อำเภอ/เขต เมืองนครราชสีมา จังหวัด นครราชสีมา

รายชื่อผู้มีอำนาจควบคุมมีจำนวน ๑ คน

๑. นายกำธร ไสยวรรณ์ เลขประจำตัวประชาชน ๑๑๕๐๑๐๐๑๕๕๒๑๑

รับรองไว้ ณ วันที่

(ลงชื่อ)

ประทับตรา (ถ้ามี)

และกรรมการดำเนินการประมูลด้วยระบบอิเล็คทรอนิกส

ลงชื่อ.....ประธานกรรมกา

ลงชื่อ.....กรรมการ

ลงชื่อ.....กรรมการ

บัญชีรายชื่อผู้ถือหุ้นรายใหญ่

ห้าง/บริษัท บริษัท สยาม จิตมูเลชั่น เซอร์วิส จำกัด

ชื่อห้างหุ้นส่วน/บริษัท บริษัทจำกัด

ทะเบียนเลขที่ ๐๑๐๕๕๕๖๐๐๑๐๗ จดทะเบียนเมื่อวันที่ ๑๐/๐๒/๒๕๕๔

ทุนจดทะเบียน ๑,๐๐๐,๐๐๐.๐๐ (หนึ่งล้านบาทถ้วน)

สำนักงานใหญ่ตั้งอยู่ที่ ๑๑๗/๑๐๖ ซอย ถนนรามคำแหง ตำบล/แขวง หมอชาวหนก

อำเภอ/เขต เมืองนครราชสีมา จังหวัด นครราชสีมา

รายชื่อผู้ถือหุ้นรายใหญ่ มีจำนวน ๑ คน

๑. นายปรเมศ โชครวงศ์ ถือหุ้นจำนวนหุ้น ๘,๐๐๐.๐๐ หุ้นๆ ละ ๑๐๐.๐๐

เป็นเงินจำนวน ๘๐๐,๐๐๐.๐๐ บาท

รับรองไว้ ณ วันที่

(ลงชื่อ)

ประทับตรา (ถ้ามี)

และกรรมการดำเนินการประชุมด้วยระบบอิเล็คทรอนิกส

ลงชื่อ.....ประธานกรรมกา

ลงชื่อ.....กรรมการ

ลงชื่อ.....กรรมการ

บัญชีรายชื่อกรรมการผู้จัดการ/หุ้นส่วนผู้จัดการ

ห้างหุ้นส่วนจำกัด บริษัท สยาม อินทูเดอร์ เซอร์วิส จำกัด

ชื่อนิติบุคคลประเภท ห้าง/บริษัท บริษัทจำกัด

เลขทะเบียนที่ ๐๑๐๕๕๕๖๐๐๑๐๕๗ วันจดทะเบียนวันที่ ๑๑/๐๕/๒๕๕๕

ทุนจดทะเบียน ๑,๐๐๐,๐๐๐.๐๐ (หนึ่งล้านบาทถ้วน)

สำนักงานใหญ่ตั้งอยู่ที่ ๔๕๑/๑๐๖ ซอย ถนน มหาวิทยาลัย ตำบล/แขวง หนองจอก

อำเภอ/เขต เมือง จังหวัด นครราชสีมา จังหวัด นครราชสีมา

รายชื่อกรรมการผู้จัดการ/หุ้นส่วนผู้จัดการ มี ๑ คน

๑. นายปรเมศ โสตะวงศ์ เลขประจำตัวประชาชน ๑๑๕๖๑๐๐๑๑๔๔๖๑

รับรองไว้ ณ วันที่

(ลงชื่อ) ปรเมศ โสตะวงศ์

นายทะเบียน (ผู้รับ)

ผู้จัดการมีการดำเนินการประชุมด้วยระบบอิเล็คทรอนิก

ลงชื่อ.....ประธานกรรมก

ลงชื่อ.....กรรมการ

ลงชื่อ.....กรรมการ

กรมพัฒนาธุรกิจการค้า
กระทรวงพาณิชย์

เลขที่ 1-6010-58-4-000510 วันที่ออกเอกสาร 25 มีนาคม 2558

สำเนา

หนังสือบริคณห์สนธิ

ของ

บริษัท พี แอนด์ บี จีเอ จำกัด

(ฉบับแก้ไขเพิ่มเติม)

โดยมีมติที่ประชุมวิสามัญผู้ถือหุ้น ครั้งที่ 1/2557 เมื่อวันที่ 10 กรกฎาคม 2557 ให้แก้ไขเพิ่มเติมหนังสือบริคณห์สนธิของบริษัท ข้อ1. และ ข้อ 3. เป็นดังนี้

ข้อ 1. ชื่อบริษัท "บริษัท สยาม ซิมบูเลชั่น เซอร์วิส จำกัด"

ข้อ 3. วัตถุประสงค์ที่จำเป็นของบริษัทมี 27 ข้อ ดังปรากฏในแบบ ว. ที่แนบ

ขอรับรองว่าเป็นข้อความถูกต้องตรงกับมติที่ประชุมดังกล่าวข้างต้น

(นายปรเมศ ไตระวณิช)
กรรมการ

ผู้มีอำนาจกรรมการดำเนินการประชุมด้วยระบบอิเล็คทรอนิกส์

ลงชื่อ.....ประธานกรรมการ

ลงชื่อ.....กรรมการ

ลงชื่อ.....กรรมการ

นส. 09017

กรมพัฒนาธุรกิจการค้า
กระทรวงพาณิชย์

เลขที่ 1-2000-58-4-000510 วันที่ออกหนังสือ : 26 มกราคม 2558

สำนักงานทะเบียนหุ้นส่วนบริษัทที่ 5 กรุงเทพมหานคร

แบบ บอจ.4

รายการจดทะเบียนแก้ไขเพิ่มเติม และ/หรือ มติพิเศษ

บริษัท ..... พี แอนด์ บี อีเล

ทะเบียนเลขที่ 0305554001067

ข้อความซึ่งได้แก้ไขเพิ่มเติมรายการในทะเบียนแล้ว รวม ...5... รายการ เป็นดังนี้

1. ให้แก้ไขเพิ่มเติมหนังสือบริคณห์สนธิ ข้อ 1. เป็นดังนี้

ข้อ 1. ชื่อบริษัท บริษัท สยาม ซิงเกิลเซ็น เซอร์วิส จำกัด

2. ให้แก้ไขเพิ่มเติมหนังสือบริคณห์สนธิ ข้อ 3. เป็นดังนี้

ข้อ 3. จัดสรรหุ้นทั้งหมดของบริษัท มี 27 ข้อ ดังปรากฏในแบบ ว. ที่แนบ

3. ให้แก้ไขเพิ่มเติมจำนวนกรรมการของบริษัท ดังนี้

กรรมการออกจากตำแหน่ง จำนวน 1 คน คือ

(1) นายพิเชษฐ เชื้อนไพรี

กรรมการเข้าใหม่ - ไม่มี -

4. ให้แก้ไขเพิ่มเติมจำนวนหรือชื่อกรรมการซึ่งลงชื่อผูกพันบริษัท เป็นดังนี้

* ข้อ 8 จำนวนหรือชื่อกรรมการ ซึ่งประสงค์ชื่อเป็นสำคัญผูกพันบริษัทได้ คือ

กรรมการหนึ่งคนลงลายมือชื่อ และประทับตราสำคัญของ บริษัท *

5. ให้แก้ไขเพิ่มเติมตราของบริษัท เป็นดังนี้

ข้อ 10. ตราของบริษัท มีดังที่ประทับไว้นี้

SERVICE

ตรวจสอบการตรวจแก้ไขข้อมูลด้วยระบบอิเล็คทรอนิกส์

ลงชื่อ.....ประธานกรรมการ

ลงชื่อ.....กรรมการ

ลงชื่อ.....กรรมการ

(ลงลายมือชื่อ).....กรรมการผู้ขอจดทะเบียน

(.....นวมประเสริฐ โชคะวงศ์.....)

หน้า 1 ของจำนวน 1 รวม 1 /2557 (ลงลายมือชื่อ).....นายทะเบียน

เลขสารประกอบคำขอที่ 0000000/2557 (นายอารดิศ สัมฤทธิ์ผลนิมิต)

C:\Documents and Settings\admin\My Documents\งานจดทะเบียนบริษัท\2557\บริษัทที่ต้องประชุม ตามที่ แอนด์ บี อีเล\บอจ.4.doc

มกราคม 2557

กรมพัฒนาธุรกิจการค้า
กระทรวงพาณิชย์

เลขที่ 1-3900-59-4-000510 วันที่ออกใบสำคัญ : 28 มกราคม 2559
ขอรับรองว่าสำเนาเอกสารนี้ถูกต้องกับต้นฉบับที่ออกให้ครั้งแรก

สำเนาบัญชีรายชื่อผู้ถือหุ้น

แบบ บอร. 5

ชื่อนิติบุคคล	บริษัท ซีเอ็น ซีมูเลชั่น เซอร์วิส จำกัด	ทะเบียนเลขที่	0 1 0 5 5 4 0 0 1 0 9 5 7

☐ ก ใบสำคัญ ○ จดทะเบียน ○ เพิ่มทุนจดทะเบียน ○ ลดทุนจดทะเบียน ○ จดทะเบียนเลิกบริษัท ครั้งที่.....

☑ ตั้งบริษัทจำกัด/จดทะเบียนเพิ่มทุนเรือนหุ้น เมื่อวันที่ 18 กรกฎาคม 2557

ทุนจดทะเบียน 1,000,000 บาท แบ่งออกเป็น 10,000 หุ้น มูลค่าหุ้นละ 100 บาท

ชำระแล้ว ร้อยละ 3 เป็นเงิน 10,000 บาท หุ้นสามัญ ..... หุ้น หุ้นบุริมสิทธิ ..... หุ้น

ลำดับที่	ชื่อผู้ถือหุ้น			จำนวนหุ้นที่ถือ	เงินที่ชำระแล้ว	เลขหมายใบหุ้น		วันที่ออกใบหุ้นล่าสุด	
	สัญชาติ	เลขที่	ชื่อ		ต่อหุ้นละ				
1	นายปวเรศ โลหะวาณิช			8,000	หุ้นละ (1) 100	00001 - 08000	16/07/57	01/03/54	
	ไทย	ตั้งบริษัท	999/106		(2)				
	หมู่ที่ 4 หมู่บ้านสิริสุข วัดเลง ตำบลหนองจอก								
	อำเภอเมืองนครราชสีมา จังหวัดนครราชสีมา								
2	นางจันทร์เจ้ง โลหะวาณิช			1,000	หุ้นละ (1) 100	08001 - 09000	16/07/57	01/03/54	
	ไทย	ตั้งบริษัท	999/106		(2)				
	หมู่ที่ 4 หมู่บ้านสิริสุข วัดเลง ตำบลหนองจอก								
	อำเภอเมืองนครราชสีมา จังหวัดนครราชสีมา								
3	นายสิทธิ์ ศุภเดช			1,000	หุ้นละ (1) 100	09001 - 10000	16/07/57	16/07/57	
	ไทย	ตั้งบริษัท	98 หมู่ที่ 12		(2)				
	ตำบลสาลวัน อำเภอเมืองนครโคราช								
	จังหวัดนครโคราช								
					หุ้นละ (1)				
					(2)				
					หุ้นละ (1)				
					(2)				
					หุ้นละ (1)				
					(2)				
					หุ้นละ (1)				
					(2)				

รวมกรรมการดำเนินการประมูลด้วยระบบอิเล็คทรอนิกส์

ลงชื่อ.....ประธานกรรมการ

ลงชื่อ.....กรรมการ

ลงชื่อ.....กรรมการ

หน้าที่ 1 จากจำนวน 1 หน้า

ขอรับรองว่าเป็นรายชื่อผู้ถือหุ้นล่าสุดที่ปรากฏในทะเบียนผู้ถือหุ้น

(นายปวเรศ โลหะวาณิช) กรรมการ

นายปวเรศ โลหะวาณิช

หมายเหตุ ข้อ 1 ถ้าที่ตั้งสำนักงานใหญ่ของบริษัทหรือห้างหุ้นส่วนจดทะเบียนอยู่ต่างจังหวัด ให้ระบุชื่อจังหวัดด้วย

ข้อ 2 ชื่อของผู้ถือหุ้นต้องเป็นชื่อที่ปรากฏในทะเบียนผู้ถือหุ้นของบริษัทหรือห้างหุ้นส่วนจดทะเบียนเท่านั้น

ข้อ 3 ในกรณีที่ผู้ถือหุ้นเป็นนิติบุคคล ให้ระบุชื่อนิติบุคคลที่ถือหุ้นด้วย

บอร. 00116

ที่ นม. 801796

สำนักงานพัฒนาธุรกิจการค้า กรมพัฒนาธุรกิจการค้า กระทรวงพาณิชย์

หนังสือรับรอง

ขอรับรองว่าบริษัทนี้ ได้จดทะเบียนเป็นนิติบุคคล ตามประมวลกฎหมายแพ่งและพาณิชย์ เมื่อวันที่ 10 พฤษภาคม 2554 ทะเบียนนิติบุคคลเลขที่ 0305554001057

ปรากฏข้อความในสารสนเทศตามแฟ้มทะเบียนนิติบุคคล ณ วันออกหนังสือนี้ ดังนี้

1. ชื่อบริษัท บริษัท สยาม ซิมบูเลชั่น เซอร์วิส จำกัด

2. กรรมการผู้มีอำนาจมีชื่อ 1 คน ดังรายชื่อดังต่อไปนี้

1. นายปรเมศ ไพสงค์

3. จำนวนชื่อกรรมการที่ลงลายมือชื่อผูกพันบริษัท ให้ระบุกรรมการที่ลงลายมือชื่อร่วมกันพร้อมประทับตราสำคัญของบริษัท

4. ทุนจดทะเบียน 1,000,000.00 บาท (หนึ่งล้านบาทถ้วน)

5. สำนักงานแห่งใหญ่ ตั้งอยู่เลขที่ 899/205 ถนนพหลโยธิน วิลเลจ ซอยที่ 4 ตำบลหลักหก อำเภอเมืองปทุมธานี จังหวัดปทุมธานี

6. วัตถุที่ประสงค์ของบริษัท จำนวน 27 ข้อ ตามรายละเอียดท้ายหนังสือรับรองนี้ จำนวน 2 แผ่น โดยมีลายมือชื่อนายทะเบียนหุ้นส่วนบริษัทเป็นสำคัญ

ออกให้ ณ วันที่ 7 เดือน กุมภาพันธ์ พ.ศ. 2563

(นางสาวกัญจนา ใจการีย์)

(ผู้ช่วยกรรมการด้านการประมวลด้วยระบบอิเล็คทรอนิกส์)

ลงชื่อ.....ประธานกรรมการ

ลงชื่อ.....กรรมการ

ลงชื่อ.....กรรมการ

สำเนาถูกต้อง ผู้ขอใช้บริการตรวจสอบข้อมูลทางทะเบียนหนังสือรับรองดังกล่าวได้ที่ www.dbd.go.th

กรมพัฒนาธุรกิจการค้า กระทรวงพาณิชย์
Department of Business Development
Ministry of Commerce
โทร. 02-547 4650

สายด่วน 1570 พาณิชย์สายใย

ที่ นม. 001796

สำนักงานทะเบียนหุ้นส่วนบริษัทกรุงเทพมหานคร
กรมพัฒนาธุรกิจการค้า กระทรวงพาณิชย์

หนังสือรับรอง

ขอสวรรค์ ประกอบหนังสือรับรอง เลขที่ นม. 001796

1. บริษัทเดิมชื่อ ซีเอสที ที แอนด์ บี จำกัด ได้จดทะเบียนเปลี่ยนชื่อเป็น บริษัท สยาม ซีเอสที จำกัด เมื่อวันที่ 30 กรกฎาคม 2557/

2. งบดุลปีล่าสุดปีปัจจุบันปี 2561

3. หนังสือนี้รับรองเฉพาะข้อความที่ปรากฏ/ปรากฏได้ในเวลาที่ออกหนังสือนี้ เท่านั้น ข้อมูลที่ปรากฏในเอกสารนี้ไม่ใช่เป็นสิ่งที่ตรวจพิสูจน์ความถูกต้อง

4. หนังสือนี้ออกด้วยเครื่องคอมพิวเตอร์ ถ้าไม่มีลายมือชื่อกำกับและตราประทับถือว่าไม่ถูกต้อง หรือเป็นเท็จ

7 ก.พ. 2563

ผู้ขอรรมการดำเนินการประมวลผลด้วยระบบอิเล็คทรอนิกส

ลงชื่อ ..... ประธานกรรมการ

ลงชื่อ ..... กรรมการ

ลงชื่อ ..... กรรมการ

ที่ บมจ.001796 ออกให้ ณ วันที่ 7 เดือน กุมภาพันธ์ พ.ศ. 2563

ข.2 (ต่อเนื่อง) **รายละเอียดวัตถุที่ประสงค์**

วัตถุที่ประสงค์ทั่วไป

(1) ซื้อ ขายฝาก รับจำนำ จำนอง ซื้อขายลดตั๋วเงิน ตั๋วสัญญาใช้เงิน และการจัดการโดยประการอื่น ซึ่งกรรมสิทธิ์ และสิทธิต่างๆ ในทรัพย์สินทั้งปวง

(2) ขาย โอน จำนอง จำนำ แลกเปลี่ยน และจำหน่ายทรัพย์สินโดยประการอื่น

(3) เป็นนายหน้า ตัวแทน ตัวแทนค้าต่างในกิจการและธุรกิจทุกประเภท เว้นแต่ในธุรกิจประกันภัย การทำสมาชิกให้สมาคม และการค้าหลักทรัพย์

(4) กู้ยืมเงิน ให้กู้เงินหรือปล่อยสินเชื่อจากธนาคาร สถาบันการเงิน บุคคล หรือสถาบันการเงินอื่น และให้กู้ยืมเงินหรือให้เครดิตตั๋วแลกเงินอื่น ใช้บริการสินเชื่อประเภทหรือไม่ก็ตาม รวมทั้งการรับ ซื้อ โอน และสลักหลังตั๋วเงิน หรือตราสารที่เปลี่ยนมือได้อย่างอื่น เว้นแต่ในธุรกิจธนาคาร ธุรกิจเงินทุน และธุรกิจ เครดิตฟองซิเอร์

(5) ทำการจัดตั้งสำนักงานสาขาหรือแต่งตั้งตัวแทน ทั้งภายในและภายนอกประเทศ

(6) เข้าเป็นผู้ถือหุ้นส่วนจำกัดหรือรับเป็นหุ้นส่วนจำกัด เป็นผู้ถือหุ้นในบริษัทจำกัด และบริษัทมหาชนจำกัด

วัตถุที่ประสงค์ประกอบธุรกิจบริการ

(7) ประกอบกิจการรับเหมาก่อสร้างอาคาร อาคารชุด ที่พักอาศัย สิ่งปลูกสร้าง ถนน สะพาน เขื่อน อุโมงค์ และงานก่อสร้างอื่นทุกชนิดรวมทั้งรับจ้างงานในลักษณะเช่นเดียวกันทุกประเภท

(8) ประกอบกิจการโรงแรม ภัตตาคาร บาร์ ไนท์คลับ

(9) ประกอบกิจการขนส่งและขนถ่ายสินค้า และขนส่งโดยสารทางบก ทางน้ำ ทางอากาศ ทั้งภายในประเทศ ระหว่างประเทศ รวมทั้งรับบริการนำเที่ยวและการท่องเที่ยว [illegible] ทุกชนิด

(10) ประกอบกิจการนายหน้า รวมทั้งธุรกิจเกี่ยวกับ[illegible]

(11) ประกอบกิจการบริการจัดเก็บ รวบรวม จัดหาวัตถุดิบและผลิตผลเกษตร ปรุงแต่งทำให้สุก ตากแห้ง อุตสาหกรรมพาณิชยกรรม การเงิน การตลาด รวมทั้งการให้บริการ[illegible]

(12) ประกอบกิจการบริการ[illegible] การโฆษณา

(13) ประกอบกิจการ[illegible] รวมทั้งรับจ้างทำประกันบุคคล ซึ่งเป็นการ[illegible] ตลอดจนการ[illegible] ตลอดจนการอื่น

(14) ประกอบกิจการ[illegible] อุตสาหกรรม อุตสาหกรรม รวมทั้งปัญหาอาวุธปืน การจราจร และการขนส่ง

(15) ประกอบประกอบ[illegible] และวัสดุก่อสร้าง [illegible] และวัสดุทรัพย์สินให้บุคคลอื่น

(16) ประกอบกิจการโรงพยาบาล เวชกรรม [illegible] รับทำการฝึกสอนและอบรมทางด้านวิชาการเกี่ยวกับการแพทย์ [illegible]

(17) ประกอบกิจการ[illegible] โรงภาพยนตร์ โรงภาพยนตร์ และโรงมหรสพอื่น สถานที่พักผ่อนหย่อนใจ สนามกีฬา สนามกีฬา สนามน้ำ ในที่ร่ม

(18) ประกอบกิจการ[illegible] ตรวจสอบ ตัดเย็น ทำน้ำยาทำความสะอาดสำหรับยานพาหนะทุกประเภท รวมทั้งการติดตั้ง ตรวจสอบ และแก้ไขอุปกรณ์ ป้องกันน้ำยาทุกประเภท

(19) ประกอบกิจการปักรีดเสื้อผ้า ตัดผม แต่งผม เสริมสวย

(20) ประกอบกิจการรับจ้างถ่ายรูป ล้าง อัด ขยายรูป รวมทั้งเอกสาร

(21) ประกอบกิจการ[illegible]

(22) ประกอบกิจการ[illegible] ตามวัตถุที่ประสงค์ทั้งหมด ให้แก่บุคคล คณะบุคคล นิติบุคคล สมาคมการและองค์การของรัฐ

สำเนาถูกต้อง

กรมพัฒนาธุรกิจการค้า กระทรวงพาณิชย์
Department of Business Development
Ministry of Commerce

วันที่ 05 มี.ค. 2563

วันที่พิมพ์ เดือนมีนาคม ปีปัจจุบัน

วันที่ กรรมการ แม้นการประชุมด้วยระบบอิเล็คทรอนิก

ลงชื่อ ..... ประธานกรรมก

ลงชื่อ ..... กรรมการ

ลงชื่อ ..... กรรมการ

ที่ บน. 001796 สมุดบันทึก ฉบับที่ 7 เล่มที่ กุมภาพันธ์ พ.ศ. 2563

วันที่ประชุมกรรมการ ห้างหุ้นส่วนจำกัด นี้ มี...27.....ข้อ ดังนี้

(๒๓) ประกอบกิจการรับจ้างเดินเรือในประเทศ (เรือนำเที่ยวและการท่องเที่ยวทางน้ำ)

(๒๔) ประกอบกิจการค้าวัสดุ อุปกรณ์ เครื่องมือเครื่องใช้ในการก่อสร้าง

(๒๕) ประกอบกิจการค้า วัสดุก่อสร้าง อุปกรณ์และเครื่องมือที่ใช้ในการก่อสร้าง เครื่องมือช่างทุกประเภท สี เครื่องมือทาสี ท่อน้ำประปาแบบต่างๆ ไม้ต่างๆ เหล็ก เครื่องทองเหลือง เครื่องทองแดง เครื่องกระเบื้อง เครื่องเคลือบ เครื่องสุขภัณฑ์ เครื่องประปา รวมทั้งอะไหล่และอุปกรณ์ประกอบที่จำเป็นต่างๆ

(๒๖) ประกอบกิจการให้บริการติดตั้งและซ่อมบำรุงเครื่องปรับอากาศ ตู้เย็น ตู้แช่ ตู้ไอศกรีม ตู้น้ำดื่ม และให้บริการที่เกี่ยวกับระบบเครื่องปรับอากาศ

(๒๗) ประกอบกิจการบริการติดตั้งเกี่ยวกับระบบไฟฟ้า ระบบเครื่องทำความเย็นและปรับอากาศ ระบบสื่อสาร ระบบสื่อสารและสุ่มเตือนเพลิงไหม้ ระบบกล้องวงจรปิด

กรรมการ

ลงชื่อ.....ประธานกรรมการ

ลงชื่อ.....กรรมการ

ลงชื่อ.....กรรมการ

กรมพัฒนาธุรกิจการค้า กระทรวงพาณิชย์
Department of Business Development
Ministry of Commerce
โทร. 02 547 4800
www.dbd.go.th
พิมพ์เมื่อเวลา 13:28 น.

รายงานสรุปผลการตรวจสอบเอกสาร

เลขที่โครงการ : ๖๔๐๘๗๕๖๑๗๒๐

ชื่อโครงการ : ประกวดราคาจ้างก่อสร้างก่อสร้างถนนแบบผิว Asphaltic Concrete ทางซอยพิชัยสงคราม ๑/๘ ถึงบ้านเลขที่ ๖๓๑ บ้านหนองไผ่ หมู่ที่ ๒ ตำบลโพธิ์กลาง ด้วยวิธีประกวดราคาอิเล็กทรอนิกส์ (e-bidding)

เลขประจำตัวผู้เสียภาษีอากร : ๐๓๐๕๕๕๘๐๐๓๖๗๔ **ชื่อผู้เสนอราคา :** บริษัท เกรทครีเอชั่น จำกัด

บัญชีเอกสารส่วนที่ ๑

ลำดับ	รายการ	ไฟล์ข้อมูล	ผลการตรวจสอบ
๑	สำเนาหนังสือรับรองการจดทะเบียนนิติบุคคล	หนังสือรับรองการจดทะเบียนนิติบุคคล GCC 29 ก.ค. 64.pdf	☑ ถูกต้อง ☐ ไม่ถูกต้อง
๒	สำเนาหนังสือบริคณห์สนธิ	หนังสือบริคณห์สนธิ.pdf	☑ ถูกต้อง ☐ ไม่ถูกต้อง
๓	บัญชีรายชื่อกรรมการผู้จัดการ	บัญชีรายชื่อกรรมการผู้จัดการ.pdf	☑ ถูกต้อง ☐ ไม่ถูกต้อง
๔	บัญชีผู้ถือหุ้นรายใหญ่	บัญชีรายชื่อผู้ถือหุ้นรายใหญ่.pdf	☑ ถูกต้อง ☐ ไม่ถูกต้อง
๕	ผู้มีอำนาจควบคุม	บัญชีผู้มีอำนาจควบคุม.pdf	☑ ถูกต้อง ☐ ไม่ถูกต้อง
[illegible]	เอกสารแสดงสิทธิ์ความคุ้มกันซึ่งอาจปฏิเสธไม่ยอมขึ้นศาลไทย	ไม่มีข้อมูลเอกสารแสดงสิทธิ์ความคุ้มกันซึ่งอาจปฏิเสธไม่ยอมขึ้นศาลไทย	☑ ถูกต้อง ☐ ไม่ถูกต้อง
๗	สำเนาใบทะเบียนพาณิชย์	สำเนาใบทะเบียนพาณิชย์.pdf	☑ ถูกต้อง ☐ ไม่ถูกต้อง
๘	สำเนาใบทะเบียนภาษีมูลค่าเพิ่ม	สำเนาใบทะเบียนภาษีมูลค่าเพิ่ม.pdf	☑ ถูกต้อง ☐ ไม่ถูกต้อง
๙	หนังสือรับรองเป็นผู้ประกอบการวิสาหกิจขนาดกลางและขนาดย่อม (SME)	หนังสือรับรอง SME_GCC.pdf	☑ ถูกต้อง ☐ ไม่ถูกต้อง

บัญชีเอกสารส่วนที่ ๒

ลำดับ	รายการ	ไฟล์ข้อมูล	ผลการตรวจสอบ
ถนนสายรอง(30.22.20.46)			
๑	หนังสือมอบอำนาจซึ่งปิดอากรแสตมป์ตามกฎหมายในกรณีที่ผู้เสนอราคามอบอำนาจบุคคลอื่นลงนามในใบเสนอราคาแทน	ไม่มีข้อมูลหนังสือมอบอำนาจซึ่งปิดอากรแสตมป์ตามกฎหมายในกรณีที่ผู้เสนอราคามอบอำนาจบุคคลอื่นลงนามในใบเสนอราคาแทน	☑ ถูกต้อง ☐ ไม่ถูกต้อง
๒	สำเนาหนังสือรับรองผลงานก่อสร้างพร้อมทั้งรับรองสำเนาถูกต้อง	ถนน AC 435,000.-.pdf	☑ ถูกต้อง ☐ ไม่ถูกต้อง
๓	อื่นๆ	วิศวกร.pdf	☑ ถูกต้อง ☐ ไม่ถูกต้อง
๔		GCC แบบแสดงการลงทะเบียนในระบบ e-GP.pdf	☐ ถูกต้อง ☐ ไม่ถูกต้อง
๕	สำเนาใบขึ้นทะเบียนผู้ประกอบการวิสาหกิจขนาดกลางและและขนาดย่อม (SMEs)	หนังสือรับรอง SME_GCC.pdf	☑ ถูกต้อง ☐ ไม่ถูกต้อง

คณะกรรมการดำเนินการประมูลด้วยระบบอิเล็คทรอนิกส์

ลงชื่อ.....ประธานกรรมการ

ลงชื่อ.....กรรมการ

ลงชื่อ.....กรรมการ

ใบเสนอราคาจ้างด้วยวิธีประกวดราคาอิเล็กทรอนิกส์ (e-bidding)

เรียน หัวหน้าฝ่ายบริหารงานการคลัง

๑. ข้าพเจ้า บริษัท เกรทครีเอชั่น จำกัด เลขที่ ๘๙/๘ หมู่ที่ ๑ ถนน มิตรภาพ ตำบล มิตรภาพ อำเภอ สีคิ้ว จังหวัด นครราชสีมา รหัสไปรษณีย์ ๓๐๑๔๐ โทรศัพท์ ๐๙๒๒๘๔๕๘๙๐ โดย นางสาวกนกวรรณ สิงคาร ผู้ลงนามข้างท้ายนี้ ได้พิจารณาเงื่อนไขต่าง ๆ ในเอกสารประกวดราคาอิเล็กทรอนิกส์ และเอกสารเพิ่มเติม (ถ้ามี) เลขที่ ๒/๒๕๖๔ โดยตลอดและยอมรับข้อกำหนดและเงื่อนไขนั้นแล้ว รวมทั้งรับรองว่าข้าพเจ้าเป็นผู้มีคุณสมบัติครบถ้วนตามที่กำหนดและไม่เป็นผู้ทิ้งงานของทางราชการ

๒. ข้าพเจ้าขอเสนอที่จะทำงาน ประกวดราคาจ้างก่อสร้างก่อสร้างถนนแบบผิว Asphaltic Concrete ทางซอยพิชัยสงคราม ๑/๘ ถึงบ้านเลขที่ ๖๓๑ บ้านหนองไผ่ หมู่ที่ ๒ ตำบลโพธิ์กลาง ด้วยวิธีประกวดราคาอิเล็กทรอนิกส์ (e-bidding) ตามข้อกำหนดเงื่อนไขแบบรูปรายการละเอียดแห่งเอกสารประกวดราคาอิเล็กทรอนิกส์ ตามราคาดังที่ได้ระบุไว้ในบัญชีรายการก่อสร้างหรือใบแจ้งปริมาณและราคาแนบท้ายใบเสนอราคานี้ เป็นเงินทั้งสิ้น ๔๑๒,๕๐๐.๐๐ บาท ซึ่งได้รวมภาษีมูลค่าเพิ่มตลอดจนภาษีอากรอื่นๆ และค่าใช้จ่ายทั้งปวงไว้ด้วยแล้ว

๓. คำเสนอนี้จะยืนอยู่เป็นระยะเวลา ๑๒๐ วัน นับแต่วันเสนอราคา และ เทศบาลตำบลโพธิ์กลาง อาจรับคำเสนอนี้ ณ เวลาใดก็ได้ก่อนที่จะครบกำหนดระยะเวลาดังกล่าว หรือระยะเวลาที่ได้ยืดออกไปตามเหตุผลอันสมควรที่ เทศบาลตำบลโพธิ์กลาง ร้องขอ

๔. กำหนดเวลาส่งมอบ ข้าพเจ้ารับรองที่จะส่งมอบงานตามเงื่อนไขที่เอกสารประกวดราคาอิเล็กทรอนิกส์กำหนดไว้

๕. ในกรณีที่ข้าพเจ้าได้รับการพิจารณาให้เป็นผู้ชนะการประกวดราคาอิเล็กทรอนิกส์ ข้าพเจ้ารับรองที่จะ

๕.๑ ทำสัญญาตามแบบสัญญาจ้างแนบท้ายเอกสารการประกวดราคาอิเล็กทรอนิกส์ กับเทศบาลตำบลโพธิ์กลาง ภายใน ๗ วัน นับถัดจากวันที่ได้รับหนังสือให้ไปทำสัญญา

๕.๒ มอบหลักประกันการปฏิบัติตามสัญญา ตามที่ระบุไว้ในข้อ ๗ ของเอกสารการประกวดราคาอิเล็กทรอนิกส์ ให้แก่ เทศบาลตำบลโพธิ์กลาง ก่อนหรือขณะที่ได้ลงนามในสัญญาเป็นจำนวนร้อยละ ๕ ของราคาตามสัญญาที่ได้ระบุไว้ในใบเสนอราคานี้ เพื่อเป็นหลักประกันการปฏิบัติตามสัญญาโดยถูกต้องและครบถ้วน

หากข้าพเจ้าไม่ปฏิบัติให้ครบถ้วนตามที่ระบุไว้ข้างต้นนี้ ข้าพเจ้ายอมให้ เทศบาลตำบลโพธิ์กลาง ริบหลักประกันการเสนอราคาหรือเรียกร้องจากผู้ออกหนังสือค้ำประกัน รวมทั้งยินดีชดใช้ค่าเสียหายใดที่อาจมีแก่ เทศบาลตำบลโพธิ์กลาง และ เทศบาลตำบลโพธิ์กลาง มีสิทธิจะให้ผู้เสนอราคารายอื่นเป็นผู้ประกวดราคาได้หรือ เทศบาลตำบลโพธิ์กลาง อาจเรียกประกวดราคาใหม่ก็ได้

๖. ข้าพเจ้ายอมรับว่า เทศบาลตำบลโพธิ์กลาง ไม่มีความผูกพันที่จะรับคำเสนอนี้ หรือใบเสนอราคาใดๆ รวมทั้งไม่ต้องรับผิดชอบในค่าใช้จ่ายใด ๆ อันอาจเกิดขึ้นในการที่ข้าพเจ้าได้เข้าเสนอราคา

(คณะกรรมการดำเนินการประมูลด้วยระบบอิเล็คทรอนิกส์

ลงชื่อ.....ประธานกรรมการ

ลงชื่อ.....กรรมการ

ลงชื่อ.....กรรมการ

๗. เพื่อเป็นหลักประกันในการปฏิบัติโดยถูกต้อง ตามที่ได้ทำความเข้าใจและตามความผูกพันแห่งคำเสนอนี้ ข้าพเจ้ามอบ - เพื่อเป็นหลักประกันการเสนอราคาเป็นเงินจำนวน - บาท มาพร้อมนี้

๘. ข้าพเจ้าได้ตรวจทานตัวเลขและตรวจสอบเอกสารต่าง ๆ ที่ได้ยื่นพร้อมใบเสนอราคานี้โดยละเอียดแล้ว และเข้าใจดีว่า เทศบาลตำบลโพธิ์กลาง ไม่ต้องรับผิดชอบใด ๆ ในความผิดพลาด หรือ ตกหล่น

๙. ใบเสนอราคานี้ได้ยื่นเสนอโดยบริสุทธิ์ยุติธรรม และปราศจากกลฉ้อฉล หรือการสมรู้ร่วมคิดกันโดยไม่ชอบด้วยกฎหมายกับบุคคลใดบุคคลหนึ่ง หรือหลายบุคคล หรือกับห้างหุ้นส่วน บริษัทใด ๆ ที่ได้ยื่นเสนอราคาในคราวเดียวกัน

เสนอมา ณ วันที่ ๑๖ กันยายน พ.ศ. ๒๕๖๔

(นางสาวกนกวรรณ สิงคาร)
กรรมการผู้จัดการ

ใบเสนอราคาเลขที่ 6409160018217
รหัสอ้างอิง OTP eqkT
เลขประจำตัวผู้เสียภาษี ๐๓๐๕๕๕๘๐๐๓๖๗๔

คณะกรรมการดำเนินการประมูลด้วยระบบอิเล็คทรอนิกส์
ลงชื่อ.....ประธานกรรมการ
ลงชื่อ.....กรรมการ
ลงชื่อ.....กรรมการ

รายละเอียดการยื่นเอกสารเสนอราคา

การยื่นเอกสาร

บัญชีการยื่นเอกสารส่วนที่ ๑

ลำดับ	รายการ	ไฟล์ข้อมูล	ขนาดไฟล์	จำนวนหน้า
๑	สำเนาหนังสือรับรองการจดทะเบียนนิติบุคคล	หนังสือรับรองการจดทะเบียนนิติบุคคล GCC 29 ก.ค. 64.pdf	๓ MB	๕
๒	สำเนาหนังสือบริคณห์สนธิ	หนังสือบริคณห์สนธิ.pdf	๙๑๘.๘ KB	๑
๓	บัญชีรายชื่อกรรมการผู้จัดการ	บัญชีรายชื่อกรรมการผู้จัดการ.pdf	๓๒๐.๓ KB	๑
๔	บัญชีผู้ถือหุ้นรายใหญ่	บัญชีรายชื่อผู้ถือหุ้นรายใหญ่.pdf	๕๗๐.๑ KB	๑
๕	ผู้มีอำนาจควบคุม	บัญชีผู้มีอำนาจควบคุม.pdf	๓๕๓.๕ KB	๑
๖	เอกสารแสดงสิทธิ์ความคุ้มกันซึ่งอาจปฏิเสธไม่ยอมขึ้นศาลไทย			
๗	สำเนาใบทะเบียนพาณิชย์	สำเนาใบทะเบียนพาณิชย์.pdf	๒๖๘.๗ KB	๑
๘	สำเนาใบทะเบียนภาษีมูลค่าเพิ่ม	สำเนาใบทะเบียนภาษีมูลค่าเพิ่ม.pdf	๒.๓ MB	๑
๙	หนังสือรับรองเป็นผู้ประกอบการวิสาหกิจขนาดกลางและขนาดย่อม (SME)	หนังสือรับรอง SME_GCC.pdf	๑๐๔.๑ KB	๑

บัญชีการยื่นเอกสารส่วนที่ ๒

ลำดับ	รายการพิจารณา	รายการเอกสาร	ไฟล์ข้อมูล	ขนาดไฟล์	จำนวนหน้า
๑	ถนนสายรอง(30.22.20.46)	หนังสือมอบอำนาจซึ่งปิดอากรแสตมป์ตามกฎหมายในกรณีที่ผู้เสนอราคามอบอำนาจบุคคลอื่นลงนามในใบเสนอราคาแทน			
		หลักประกันซอง			
		สำเนาหนังสือรับรองผลงานก่อสร้างพร้อมทั้งรับรองสำเนาถูกต้อง	ถนน AC 435,000.-.pdf	๕๖๕.๖ KB	๑
		อื่นๆ	วิศวกร.pdf	๑.๑ MB	๒
			GCC แบบแสดงการลงทะเบียนในระบบ e-GP.pdf	๘๗๗.๘ KB	๑
		สำเนาใบขึ้นทะเบียนผู้ประกอบการวิสาหกิจขนาดกลางและ และขนาดย่อม (SMEs)	หนังสือรับรอง SME_GCC.pdf	๑๐๔.๑ KB	๑

คณะกรรมการดำเนินการประมูลด้วยระบบอิเล็คทรอนิกส

ลงชื่อ.....ประธานกรรมการ

ลงชื่อ.....กรรมการ

ลงชื่อ.....กรรมการ

THAI SME-GP

สสว.

ที่ 53227/2564

หนังสือรับรองการขึ้นทะเบียนผู้ประกอบการ SME
เพื่อการจัดซื้อจัดจ้างภาครัฐ (THAI SME-GP)

สำนักงานส่งเสริมวิสาหกิจ
ขนาดกลางและขนาดย่อม
21 ถนนวิภาวดีรังสิต แขวงจอมพล
เขตจตุจักร กรุงเทพฯ 10900

สำนักงานส่งเสริมวิสาหกิจขนาดกลางและขนาดย่อม(สสว.) ขอรับรองว่า

นางสาว กนกวรรณ สิงคาร

ชื่อสถานประกอบการ บจ.เกรทครีเอชั่น จำกัด

ผู้ประกอบการ	**เลขทะเบียน**	
นิติบุคคล	เลขทะเบียนนิติบุคคล	0103055-58003-674
	วันที่อนุมัติ	7 สิงหาคม 2564

เป็นผู้ประกอบการวิสาหกิจขนาดกลางและขนาดย่อม(SME) **ในพื้นที่จังหวัดนครราชสีมา** ที่ได้ขึ้นบัญชีรายการพัสดุ และบัญชีรายชื่อไว้กับสำนักงานส่งเสริมวิสาหกิจขนาดกลางและขนาดย่อม (สสว.) ตามข้อกำหนดในกฎกระทรวงกำหนดพัสดุและวิธีการจัดซื้อจัดจ้างพัสดุที่รัฐต้องการส่งเสริมหรือสนับสนุน (ฉบับที่ 2) พ.ศ.2563 เมื่อวันที่ 7 สิงหาคม พ.ศ. 2564 และมีผลจนถึงวันที่ 30 มิถุนายน พ.ศ. 2565

นายชาวันย์ สวัสดิ์-ชูโต
รองผู้อำนวยการ
สำนักงานส่งเสริมวิสาหกิจขนาดกลางและขนาดย่อม
นายทะเบียน

แสกน QR Code เพื่อตรวจสอบข้อมูล
หนังสือรับรองการขึ้นทะเบียนผู้ประกอบการ SME

และกรรมการดำเนินการประมูลด้วยระบบอิเล็คทรอนิกส์

ลงชื่อ.....ประธานกรรมการ

ลงชื่อ.....กรรมการ

ลงชื่อ.....กรรมการ

e-GP 03-0102

วันที่แจ้งลงทะเบียน 28/09/2558

แบบแสดงการลงทะเบียนในระบบ e-GP

วันที่อนุมัติ 30/09/2558

สำดับการลงทะเบียน M-2558-058268

วันที่เริ่มใช้งาน 30/09/2558

สำหรับผู้ประกอบการที่จะดำเนินกรรมกับภาครัฐ

1.เลขประจำตัวผู้เสียภาษีอากร(0205558003674) ประเภทผู้ประกอบการ นิติบุคคล

2.ชื่อสถานประกอบการ บริษัท เกรทครีเอชั่น จำกัด

ชื่อภาษาอังกฤษ (ถ้ามี) GREAT CREATION CO.,LTD.

3.ที่ตั้งสำนักงาน : อาคาร ชั้นที่ หมู่บ้าน

เลขที่ 89/8 หมู่ที่ 1 ตรอก/ซอย ถนน มิตรภาพ

ตำบล/แขวง มิตรภาพ อำเภอ/เขต สีคิ้ว จังหวัด นครราชสีมา

รหัสไปรษณีย์ 30140 โทรศัพท์ 0922845820 อีเมล great_creation@hotmail.com

4.กรณีบุคคลธรรมดา

(เลขประจำตัวประชาชน

วัน/เดือน/ปีเกิด สัญชาติ ไทย

5.กรณีนิติบุคคล

ทะเบียนนิติบุคคลเลขที่ 0205558003674

วันเดือนปีที่จดทะเบียน 02/09/2558

จดทะเบียนที่

ทุน

(1) ทุนจดทะเบียน 5000000.00 (บาท)

(2) ทุนจดทะเบียนที่ชำระแล้ว 5000000.00 (บาท)

6.ประเภทของการประกอบกิจการ

ประเภทที่ดินการ

- ☐ ผลิต
- ☐ ซื้อมา
- ☐ ว่าจ้าง
- ☐ ขายปลีก
- ☑ ให้บริการ

ประเภทสินค้าและบริการ

- ☐ วัสดุครุภัณฑ์
- ☐ ที่ดินและสิ่งก่อสร้าง
- ☑ จ้างก่อสร้าง
- ☐ จ้างเหมา
- ☐ ขาย
- ☐ จ้างที่ปรึกษา
- ☐ จ้างออกแบบและควบคุม

☑ กรณีผู้ลงทะเบียนเป็นผู้ที่มีความรู้ความชำนาญเพียงพอที่จะใช้ระบบ ท่านจะได้รับการอนุมัติทันทีหลังจากลงทะเบียนเสร็จ

☑ กรณีผู้ลงทะเบียนมีระดับความรู้ไม่เพียงพอที่จะใช้ระบบ ท่านจะต้องเข้าอบรมหลักสูตรก่อนจึงจะได้รับสิทธิ์ใช้งานระบบ

หมายเหตุ : แบบแสดงการลงทะเบียนในระบบ e-GP สามารถนำไปใช้ประกอบการยื่นซองประกวดราคาจ้างก่อสร้างตั้งแต่วงเงินไม่เกิน 2555 เป็นต้นไป สำหรับการจัดซื้อจัดจ้างที่มีมูลค่าตั้งแต่ 2,000,000 บาท (สองล้านบาท) ขึ้นไป ทั้งนี้ขึ้นอยู่กับประกาศกรมบัญชีกลาง เรื่อง การบริหารการจัดซื้อจัดจ้างภาครัฐด้วยระบบอิเล็กทรอนิกส์ ลงวันที่ 30 ธันวาคม 2554 และแก้ไขเพิ่มเติมที่ กค.0405.2/ว 406 ลงวันที่ 28 ธันวาคม 2554 และแก้ไขเพิ่มเติมที่ กค.0405.2/ว 407 ลงวันที่ 28 ธันวาคม 2554 เรื่อง แนวทางปฏิบัติการใช้ระบบการจัดซื้อจัดจ้างภาครัฐด้วยระบบอิเล็กทรอนิกส์ (e-GP)

พิมพ์เมื่อวันที่ 28/08/2562 เวลา 14:17:16 น. รหัส mfKqr7

สำเนาถูกต้อง

คณะกรรมการดำเนินการประมูลด้วยระบบอิเล็คทรอนิกส์

ลงชื่อ.....ประธานกรรมการ

ลงชื่อ.....กรรมการ

ลงชื่อ.....กรรมการ

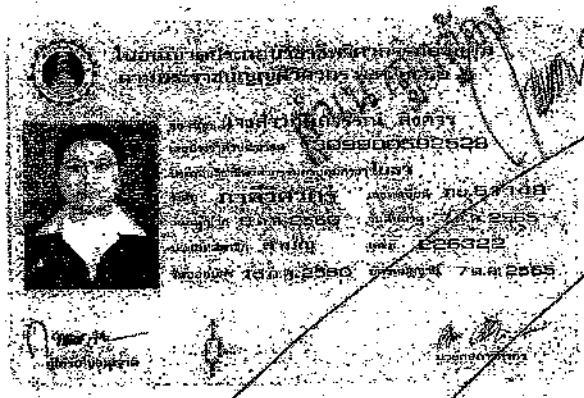

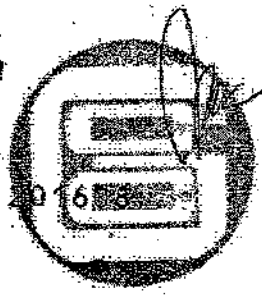

...และกรรมการดำเนินการประมูลด้วยระบบอิเล็คทรอนิกส์

ลงชื่อ.....ประธานกรรมการ

ลงชื่อ.....กรรมการ

ลงชื่อ.....กรรมการ

ตามพ

มีสิทธิ

ระดับ

ตามใน

ตั้งแต

(นายเกชา วิทยโกมล)
เลขาธิการสำนักงาน

ลงชื่อ

ลงชื่อ

ลงชื่อ

ที่ นม.๗๓๕๐๒/ว ๙๕๗

องค์การบริหารส่วนตำบลนากลาง
อำเภอสูงเนิน จังหวัดนครราชสีมา ๓๐๓๘๐

หนังสือรับรองผลงาน

หนังสือรับรองฉบับนี้ให้ไว้เพื่อแสดงว่า **บริษัท เกรทครีเอชั่น จำกัด** เลขประจำตัวผู้เสียภาษี ๐๓๐๕๕๕๘๐๐๓๖๗๙ ตั้งอยู่เลขที่ ๘๙/๘ หมู่ที่ ๒ ถนนมิตรภาพ ตำบลมิตรภาพ อำเภอสีคิ้ว จังหวัดนครราชสีมา เป็นผู้รับจ้างโครงการปรับปรุงถนนลาดยาง สายหนองบอน-บุตาต้อง (บ้านนายขวัญ) บ้านบุตาต้อง หมู่ที่ ๗ ตำบลนากลาง อำเภอสูงเนิน จังหวัดนครราชสีมา ตามสัญญาจ้าง เลขที่ ๒๗/๒๕๖๒ ลงวันที่ ๒๐ เดือน กันยายน พ.ศ.๒๕๖๒ วงเงินตามสัญญา ๔๓๕,๐๐๐ บาท (สี่แสนสามหมื่นห้าพันบาทถ้วน) สัญญาเริ่มวันที่ ๒๑ เดือน กันยายน พ.ศ.๒๕๖๒ สิ้นสุดวันที่ ๓ เดือนพฤศจิกายน พ.ศ.๒๕๖๒ ระยะเวลาดำเนินการ จำนวน ๔๕ วัน

บริษัท เกรทครีเอชั่น จำกัด ได้ส่งมอบงานตามสัญญาจ้าง และคณะกรรมการตรวจการจ้างได้ตรวจรับงานจ้างถูกต้อง ครบถ้วนตามที่องค์การบริหารส่วนตำบลนากลางกำหนดไว้ทุกประการ

ให้ไว้ ณ วันที่ ๒๕ เดือน ธันวาคม พ.ศ. ๒๕๖๒

(นายถิ่น เติบสูงเนิน)
นายกองค์การบริหารส่วนตำบลนากลาง

สำเนาถูกต้อง

คณะกรรมการตรวจรับการประมูลด้วยระบบอิเล็คทรอนิกส์

ลงชื่อ.....ประธานกรรมการ

ลงชื่อ.....กรรมการ

ลงชื่อ.....กรรมการ

THAI SME-GP

ที่ 53227/2564

สสว.

หนังสือรับรองการขึ้นทะเบียนผู้ประกอบการ SME
เพื่อการจัดซื้อจัดจ้างภาครัฐ (THAI SME-GP)

สำนักงานส่งเสริมวิสาหกิจ
ขนาดกลางและขนาดย่อม
21 ถนนวิภาวดีรังสิต แขวงจอมพล
เขตจตุจักร กรุงเทพฯ 10900

สำนักงานส่งเสริมวิสาหกิจขนาดกลางและขนาดย่อม(สสว.) ขอรับรองว่า

นางสาว กนกวรรณ สิงคาร

ชื่อสถานประกอบการ บจ.เกรทครีเอชั่น จำกัด

ผู้ประกอบการ	เลขทะเบียน	
นิติบุคคล	เลขทะเบียนนิติบุคคล	0-3055-58003-674
	วันที่อนุมัติ	7 สิงหาคม 2564

เป็นผู้ประกอบการวิสาหกิจขนาดกลางและขนาดย่อม(SME) ในพื้นที่**จังหวัดนครราชสีมา** ที่ได้ขึ้นบัญชีรายการพัสดุ และบัญชีรายชื่อไว้กับสำนักงานส่งเสริมวิสาหกิจขนาดกลางและขนาดย่อม (สสว.) ตามข้อกำหนดในกฎกระทรวงกำหนดพัสดุและวิธีการจัดซื้อจัดจ้างพัสดุที่รัฐต้องการส่งเสริมหรือสนับสนุน (ฉบับที่ 2) พ.ศ.2563 เมื่อวันที่ 7 สิงหาคม พ.ศ. 2564 และมีผลจนถึงวันที่ 30 มิถุนายน พ.ศ. 2565

นายชาวันย์ สวัสดิ์-ชูโต
รองผู้อำนวยการ
สำนักงานส่งเสริมวิสาหกิจขนาดกลางและขนาดย่อม
นายทะเบียน

แสกน QR Code เพื่อตรวจสอบข้อมูล
หนังสือรับรองการขึ้นทะเบียนผู้ประกอบการ SME

คณะกรรมการดำเนินการประมูลด้วยระบบอิเล็คทรอนิคส์

ลงชื่อ.....ประธานกรรมการ

ลงชื่อ.....กรรมการ

ลงชื่อ.....กรรมการ

ทะเบียนเลขที่ 0305558003674

แบบ พค. 0401

กรมพัฒนาธุรกิจการค้า

ใบสำคัญแสดงการจดทะเบียนห้างหุ้นส่วนบริษัท

ใบสำคัญนี้ออกให้เพื่อแสดงว่า

บริษัท เกรทครีเอชั่น จำกัด

ได้จดทะเบียนเป็นนิติบุคคลตามประมวลกฎหมายแพ่งและพาณิชย์

ณ สำนักงานทะเบียนหุ้นส่วนบริษัท จังหวัด นครราชสีมา

เมื่อวันที่ 2 กันยายน พ.ศ. 2558

ออกให้ ณ วันที่ 2 กันยายน พ.ศ. 2558

(นายพิศิษฐ์ ตะเภาเนียม)

นายทะเบียน

(ผู้มีอำนาจกรรมการตามเงื่อนไขการประมวลด้วยระบบอิเล็คทรอนิกส์

ลงชื่อ.....ประธานกรรมการ

ลงชื่อ.....กรรมการ

ลงชื่อ.....กรรมการ

บัญชีรายชื่อผู้มีอำนาจควบคุม

บริษัท เกรทครีเอชั่น จำกัด

นิติบุคคลประเภท ห้าง4 / บริษัท เกรทครีเอชั่น จำกัด

ทะเบียนเลขที่ 0305558003674 จดทะเบียนเมื่อวันที่ 2 กันยายน 2558

ทุนจดทะเบียน 5,000,00.00 บาท (- ห้าล้านบาทถ้วน -)

สำนักงานแห่งใหญ่ตั้งอยู่เลขที่ 89/8 หมู่ที่ 1 ตำบลมิตรภาพ อำเภอสีคิ้ว จังหวัดนครราชสีมา 30140

รายชื่อผู้มีอำนาจควบคุม มีจำนวน 2 คน

1. นางพรทิพย์ สิงคาร
2. นางสาวคนควรณ สิงคาร

(ชื่อ) .....

ประทับตรา (ถ้ามี)

และกรรมการดำเนินการประมูลด้วยระบบอิเล็คทรอนิกส์

ลงชื่อ.....ประธานกรรมการ

ลงชื่อ.....กรรมการ

ลงชื่อ.....กรรมการ

บัญชีรายชื่อผู้ถือหุ้นรายใหญ่

บริษัท เกรทครีเอชั่น จำกัด

นิติบุคคลประเภท บริษัท เกรทครีเอชั่น จำกัด

ทะเบียนเลขที่ 0305558003674 จดทะเบียนเมื่อวันที่ 2 กันยายน 2558

ทุนจดทะเบียน 5,000,00.00 บาท (- ห้าล้านบาทถ้วน -)

สำนักงานแห่งใหญ่ตั้งอยู่เลขที่ 89/8 หมู่ที่ 1 ตำบลสีคิ้ว อำเภอสีคิ้ว จังหวัดนครราชสีมา 30140

รายชื่อผู้ถือหุ้นรายใหญ่ มีจำนวน 2 คน

1. นางพรทิพย์ สิงคาร ถือหุ้นจำนวนหุ้น 30,000 หุ้น ๆ ละ 100 บาท
   เป็นเงินจำนวน 3,000,000.00 บาท (- สามล้านบาทถ้วน -)
2. นางสาวอนงรรณ สิงคาร ถือหุ้นจำนวนหุ้น 19,000 หุ้น ๆ ละ 100 บาท
   เป็นเงินจำนวน 1,900,000.00 บาท (- หนึ่งล้านเก้าแสนบาทถ้วน -)
3. ..... ถือหุ้นจำนวนหุ้น ..... หุ้น ๆ ละ ..... บาท
   เป็นเงินจำนวน ..... บาท
4. ..... ถือหุ้นจำนวนหุ้น ..... หุ้น ๆ ละ ..... บาท
   เป็นเงินจำนวน ..... บาท
5. ..... ถือหุ้นจำนวนหุ้น ..... หุ้น ๆ ละ ..... บาท
   เป็นเงินจำนวน ..... บาท
6. ..... ถือหุ้นจำนวนหุ้น ..... หุ้น ๆ ละ ..... บาท
   เป็นเงินจำนวน ..... บาท
7. ..... ถือหุ้นจำนวนหุ้น ..... หุ้น ๆ ละ ..... บาท
   เป็นเงินจำนวน ..... บาท
8. ..... ถือหุ้นจำนวนหุ้น ..... หุ้น ๆ ละ ..... บาท
   เป็นเงินจำนวน ..... บาท

ประทับตรา (ถ้ามี)

และกรรมการตามหนังสือมอบอำนาจประมวลผลด้วยระบบอิเล็คทรอนิกส์

ลงชื่อ..... ประธานกรรมการ

ลงชื่อ..... กรรมการ

ลงชื่อ..... กรรมการ

บัญชีรายชื่อกรรมการผู้จัดการ

บริษัท เกรทคลีเอชั่น จำกัด

นิติบุคคลประเภท ห้างฯ / บริษัท เกรทคลีเอชั่น จำกัด

ทะเบียนเลขที่ 0305558003674 จดทะเบียนเมื่อวันที่ 2 กันยายน 2558 ,

ทุนจดทะเบียน 5,000,00.00 บาท (- ห้าล้านบาทถ้วน -)

สำนักงานแห่งใหญ่ตั้งอยู่เลขที่ 89/8 หมู่ที่ 1 ตำบลมิตรภาพ อำเภอสีคิ้ว จังหวัดนครราชสีมา 30140

รายชื่อกรรมการผู้จัดการ มีจำนวน 2 คน

1. นางพรทิพย์	สิงคาร	ผู้มีอำนาจควบคุม
2. นางสาวจนกวรรณ	สิงคาร	ผู้มีอำนาจควบคุม

(ตราประทับตรา (ถ้ามี)

และกรรมการดำเนินการประชุมด้วยระบบอิเล็คทรอนิก

ลงชื่อ .....ประธานกรรมกา

ลงชื่อ .....กรรมการ

ลงชื่อ .....กรรมการ

กรมพัฒนาธุรกิจการค้า
กระทรวงพาณิชย์

เลขที่ 1 3000-58-4-008064 วันที่สมุดเอกสาร : 23 ธันวาคม 2558

แบบ บจ.3

หนังสือบริคณห์สนธิ

บริษัท กรุงศรีเงินทุน จำกัด

หมายเลขที่ บจ. 0304558035684

หนังสือบริคณห์สนธิฉบับนี้ทำขึ้นเมื่อวันที่ 19 สิงหาคม 2558 มีรายการดังต่อไปนี้

ข้อ 1 ชื่อบริษัท "บริษัท กรุงศรีเงินทุน จำกัด"

เป็นภาษาอังกฤษคือ GREAT CREATION Co.,Ltd

ข้อ 2 สำนักงานของบริษัทตั้งอยู่ ณ จังหวัด กรุงเทพมหานคร

ข้อ 3 วัตถุประสงค์ที่จดทะเบียนบริษัท มี 32 ข้อ ดังปรากฏในแบบ จ.ว.1 ที่แนบ

ข้อ 4 ผู้ถือหุ้นของบริษัทมีความรับผิดจำกัดเพียงไม่เกินจำนวนเงินค่าหุ้นที่ตนถือ

ข้อ 5 ทุนของบริษัทกำหนดไว้เป็นจำนวน ห้าล้านบาท บาท (5,000,000)

แบ่งออกเป็น ห้าหุ้น หุ้นละ 50,000 บาท (100)

ข้อ 6 ชื่อผู้ถือหุ้นรายใหญ่ที่ได้ลงชื่อในหนังสือนี้ และจำนวนหุ้นที่ผู้ถือหุ้นแต่ละคนถือไว้ ดังต่อไปนี้ รวม 3 คน ดังนี้

(1) นายกิตติพล ชัยกาล อายุ 58 ปี หมายเลขโทรศัพท์ 081-[illegible]

ที่อยู่ 99/9 ซอยที่ 1 ตำบลบางพลี อำเภอบางพลี จังหวัดสมุทรปราการ

ถือหุ้น จำนวน ห้าร้อยหุ้น (ไม่กี่ร้อย) 30,000 หุ้น (สามหมื่นหุ้น)

(2) นายสุทธิพล ชัยกาล อายุ 25 ปี หมายเลขโทรศัพท์ 044-290704

ที่อยู่ 99/9 ซอยที่ 1 ตำบลบางพลี อำเภอบางพลี จังหวัดสมุทรปราการ

ถือหุ้น จำนวน ห้าร้อยหุ้น (ไม่กี่ร้อย) 19,500 หุ้น (สามหมื่นเก้าพันห้าร้อยหุ้น)

(3) นายสุวิทย์ ชัยกาล อายุ 57 ปี หมายเลขโทรศัพท์ 044-290704

ที่อยู่ 99/9 ซอยที่ 1 ตำบลบางพลี อำเภอบางพลี จังหวัดสมุทรปราการ

ถือหุ้น จำนวน ห้าร้อยหุ้น (ไม่กี่ร้อย) 1,000 หุ้น (หนึ่งพันหุ้น)

(4) - อายุ ปี หมายเลขโทรศัพท์

ที่อยู่

ถือหุ้น จำนวนหุ้น (ไม่กี่ร้อย) หุ้น (จำนวนเต็มร้อย)

(5) - อายุ ปี หมายเลขโทรศัพท์

ที่อยู่

ถือหุ้น จำนวนหุ้น (ไม่กี่ร้อย) หุ้น (จำนวนเต็มร้อย)

(6) - อายุ ปี หมายเลขโทรศัพท์

ที่อยู่

ถือหุ้น จำนวนหุ้น (ไม่กี่ร้อย) หุ้น (จำนวนเต็มร้อย)

(7) - อายุ ปี หมายเลขโทรศัพท์

ที่อยู่

ถือหุ้น จำนวนหุ้น (ไม่กี่ร้อย) หุ้น (จำนวนเต็มร้อย)

ผู้ถือหุ้นดังกล่าวข้างต้นนี้ได้ลงชื่อไว้ต่อหน้าพยานในหนังสือบริคณห์สนธิฉบับนี้ ถ้าผู้ใดไม่ใช่ตนเองก็ต้องมีหนังสือมอบอำนาจให้ 10 วันก่อนวันจดทะเบียนบริษัท

(จำนวนเต็มร้อย) ผู้รับมอบอำนาจการลงชื่อจดทะเบียน

(นายสุวิทย์ ชัยกาล)

หน้า 1 จากทั้งหมด 2 หน้า (ลายมือชื่อ) นายทะเบียน

ได้ตรวจสอบถูกต้องแล้ว เลขที่ ...../2558 (นายพิสิษฐ์ พะเนาว์ยอ)

จำนวนผู้ถือหุ้นต้องมีอย่างน้อยสี่คนขึ้นไป ถ้าจดทะเบียนตามมาตรา 1097 แห่งประมวลกฎหมายแพ่งและพาณิชย์ ต้องมีผู้ถือหุ้นอย่างน้อยสี่คนขึ้นไป

สำนักงานพัฒนาธุรกิจการค้าออนไลน์ กรมพัฒนาธุรกิจการค้า

บจ. 13.04

ลงชื่อ ..... ประธานกรรมการ

ลงชื่อ ..... กรรมการ

ลงชื่อ ..... กรรมการ

ภ.พ.20

ใบทะเบียนภาษีมูลค่าเพิ่ม

กรมสรรพากร

ชื่อผู้ประกอบการ

ชื่อสถานประกอบการ

เป็น ☒ สำนักงานใหญ่ ☐ สาขาที่

ตึก/อาคาร ห้องเลขที่ ชั้นที่

หมู่บ้าน เลขที่ ซอย

ถนน ตำบล

ตำบล/แขวง อำเภอ/เขต รหัส

จังหวัด รหัสไปรษณีย์ โทรศัพท์

วันที่ให้เป็นผู้ประกอบการจดทะเบียน 23 กันยายน 2553

ออกให้เมื่อวันที่ 8 ม.ค. 2554

ผู้ออกทะเบียน

(นายสรรพากรจังหวัด/นายสรรพากรพื้นที่ ผู้มีอำนาจลงนามแทนอธิบดีกรมสรรพากร)

ตำแหน่ง

ลงชื่อ ประธานกรรมการ

กรรมการ

กรรมการ

ลงชื่อ

ตรวจสอบ

ภ.พ.01-09301200-0000087 ภ.พ.01-09301200-0000087-1-02-2553092-0-0-0038-00

ที่ E10091220252093

สำนักงานทะเบียนหุ้นส่วนบริษัทกลาง
กรมพัฒนาธุรกิจการค้า กระทรวงพาณิชย์

หนังสือรับรอง

ขอรับรองว่าบริษัทนี้ ได้จดทะเบียนเป็นนิติบุคคล ตามประมวลกฎหมายแพ่งและพาณิชย์
เมื่อวันที่ 2 กันยายน 2558 ทะเบียนนิติบุคคลเลขที่ 0305558003674
ปรากฏข้อความในรายการตามเอกสารทะเบียนนิติบุคคล ณ วันออกหนังสือนี้ ดังนี้

1. ชื่อบริษัท บริษัท เกษตรเรืองชั่น จำกัด
2. กรรมการของบริษัทมี 2 คน ดังรายชื่อดังต่อไปนี้
   1. นางพรทิพย์ สิงคาร 2. นางสาวนภาวรรณ สิงคาร/
3. จำนวนหรือชื่อกรรมการซึ่งลงชื่อผูกพันบริษัทได้คือ กรรมการคนใดคนหนึ่ง ลงลายมือชื่อและประทับตราสำคัญของบริษัท/
4. ทุนจดทะเบียน 5,000,000.00 บาท / ห้าล้านบาทถ้วน/
5. สำนักงานแห่งใหญ่ ตั้งอยู่เลขที่ 89/8 หมู่ที่ 1 ตำบลมิตรภาพ อำเภอสีคิ้ว จังหวัดนครราชสีมา/
6. วัตถุที่ประสงค์ของบริษัทมี 39 ข้อ ดังปรากฏในสำเนาเอกสารแนบท้ายหนังสือรับรองนี้ จำนวน 3 แผ่น โดยมีลายมือชื่อนายทะเบียนซึ่งรับรองเอกสารเป็นสำคัญ

ออกให้ ณ วันที่ 29 เดือน กรกฎาคม พ.ศ. 2564

(นางสาวภาวดี อาจวิชัย)
นายทะเบียน

ลงชื่อ.....ประธานกรรมการ
ลงชื่อ.....กรรมการ
ลงชื่อ.....กรรมการ

หมายเหตุ : หนังสือรับรองฉบับนี้พิมพ์ออกจากระบบที่เป็นไฟล์อิเล็กทรอนิกส์ การสั่งพิมพ์ถือเป็นสำเนาเอกสาร

ที่ E10091220252093

สำนักงานทะเบียนหุ้นส่วนบริษัทกลาง
กรมพัฒนาธุรกิจการค้า กระทรวงพาณิชย์

หนังสือรับรอง

ข้อความที่ปรากฏในหนังสือรับรอง ฉบับที่ E10091220252093

1. นิติบุคคลที่จดทะเบียนแล้วเมื่อมีลูกจ้าง ให้ติดต่อสำนักงานประกันสังคมเขตพื้นที่/จังหวัด ภายใน 30 วัน เพื่อปฏิบัติตามกฎหมายว่าด้วยการประกันสังคม และกฎหมายว่าด้วยเงินทดแทน
2. นิติบุคคลนี้ได้ส่งงบการเงินปี 2568
3. หนังสือนี้รับรองเฉพาะข้อความที่ห้าง/บริษัทได้นำมาจดทะเบียนไว้เพื่อผลทางกฎหมายเท่านั้น ข้อเท็จจริงเป็นสิ่งที่พึงหาไว้ที่ราชการอาจทราบ
4. นายทะเบียนมิได้ตรวจสอบการจดทะเบียน ถ้าปรากฏว่าข้อความอันเป็นสาระสำคัญที่จดทะเบียนไม่ถูกต้อง หรือเป็นเท็จ

คณะกรรมการดำเนินการประชุมด้วยระบบอิเล็คทรอนิกส์

ลงชื่อ.....ประธานกรรมการ

ลงชื่อ.....กรรมการ

ลงชื่อ.....กรรมการ

รายละเอียดวัตถุที่ประสงค์

วัตถุที่ประสงค์ที่ไม่

(1) ซื้อ จัดหา รับ เช่า เช่าซื้อ ถือกรรมสิทธิ์ ครอบครอง ปรับปรุง ใช้ และการจัดการโดยประการอื่น ซึ่งทรัพย์สินใดๆ ตลอดจนดอกผลของทรัพย์สินนั้น

(2) ขาย โอน จำหน่าย จำนำ แลกเปลี่ยน และจำหน่ายทรัพย์สินโดยประการอื่น

(3) เป็นนายหน้า ตัวแทน ด้วยเกี่ยวกับกิจการและธุรกิจทุกประเภท เว้นแต่ในธุรกิจประกันภัย การหาสมาชิกให้สมาคม และการค้าหลักทรัพย์

(4) กู้ยืมเงิน ยืมเงินกันในรูปเงินตราจากธนาคาร บริษัทบุคคล หรือสถาบันการเงินอื่น และให้กู้ยืมเงินหรือให้เครดิตด้วยวิธีการอื่น โดยจะมีหลักประกันหรือไม่ก็ตาม รวมทั้งการรับ ออก โอน และสลักหลังตั๋วเงิน หรือตราสารที่เปลี่ยนมือได้อย่างอื่น เว้นแต่ในธุรกิจธนาคาร ธุรกิจเงินทุน และธุรกิจเครดิตฟองซิเอร์

(5) จัดการจัดตั้งสำนักงานสาขาหรือแต่งตั้งตัวแทน ทั้งภายในและภายนอกประเทศ

(6) เข้าเป็นหุ้นส่วนจำกัดความรับผิดในห้างหุ้นส่วนจำกัด เป็นผู้ถือหุ้นในบริษัทจำกัด และบริษัทมหาชนจำกัด

วัตถุที่ประสงค์เกี่ยวกับธุรกิจบริการ

(7) ประกอบกิจการรับเหมาก่อสร้างอาคาร อาคารพาณิชย์ อาคารที่อยู่อาศัย สถานที่จำหน่าย ถนน สะพาน เขื่อน อุโมงค์ และงานก่อสร้างอย่างอื่นทุกชนิด รวมทั้งรับทำงานโยธาทุกประเภท

(8) ประกอบกิจการโรงแรม ภัตตาคาร บาร์ ในที่ดิน

(9) ประกอบกิจการขนส่งและขนถ่ายสินค้า และผู้โดยสารทั้งทางบก ทางน้ำ ทางอากาศ ทั้งภายในประเทศ และระหว่างประเทศ รวมทั้งรับบริการนำของออกจากท่าเรือ ตรวจเก็บรักษาคลังสินค้า และการขนส่งต่อเนื่อง

(10) ประกอบกิจการบริการจัดเก็บ รวบรวม จัดทำ จัดเรียงข้อมูลและข่าวสาร ข้อมูลข่าวสารทางเศรษฐกิจ อุตสาหกรรม พาณิชยกรรม การเงิน การตลาด รวมทั้งวิเคราะห์และประมวลผลข้อมูลการตลาดเชิงลึก

(11) ประกอบกิจการบริการทางด้านกฎหมาย ทางบัญชี ทางวิศวกรรม ทางสถาปัตยกรรม รวมทั้งกิจการโฆษณา

(12) ประกอบธุรกิจสถิติการรับทำประกันชีวิต ความเสี่ยงภัย และสามารถรับจัดการสัญญาของบุคคลอื่น รวมทั้งรับบริการทำประกันบุคคล ซึ่งเดินทางเข้ามาในประเทศหรือเดินทางออกนอกประเทศตามกฎหมายว่าด้วยคนเข้าเมือง กฎหมายว่าด้วยภาษีอากร และกฎหมายอื่น

(13) ประกอบธุรกิจบริการรับเป็นที่ปรึกษาและให้คำแนะนำปัญหาเกี่ยวกับด้านบริหารงานพาณิชยกรรม อุตสาหกรรม รวมทั้งปัญหาการผลิตการตลาดและจัดจำหน่าย

(14) ประกอบธุรกิจบริการรับเป็นผู้จัดการและดูแลผลประโยชน์ เก็บผลประโยชน์และจัดการทรัพย์สินให้บุคคลอื่น

(15) ประกอบกิจการโรงพยาบาลเอกชน สถานพยาบาล รับรักษาคนไข้และผู้ป่วยเงิน รับทำการฝึกอบรมและอบรมทางด้านวิชาการเกี่ยวกับการแพทย์ การอนามัย

(16) ประกอบกิจการจัดสร้างและจัดจำหน่ายภาพยนตร์ โรงภาพยนตร์ และโรงมหรสพอื่น สถานพักตากอากาศ สนามกีฬา สระว่ายน้ำ โบว์ลิ่ง

(17) ประกอบกิจการให้บริการซ่อมแซม บำรุงรักษา ตรวจสอบ อัดฉีด ฟอกน้ำยาทำความสะอาดสำหรับยานพาหนะทุกประเภท รวมทั้งบริการติดตั้ง ตรวจสอบ และแก้ไขอุปกรณ์ ช่องสัญญาณสัญญาณทุกประเภท

(18) ประกอบกิจการซักรีดเสื้อผ้า ดัดผม แต่งตัว เสริมสวย

(19) ประกอบกิจการรับจ้างถ่ายรูป อัด ขยายรูป รวมทั้งเอกสาร

(20) ประกอบกิจการสถานบริการอาบอบนวด

(21) ประกอบกิจการประมูลเพื่อรับจ้างทำของ ตามวัตถุที่ประสงค์ทั้งหมด ให้แก่บุคคล คณะบุคคล นิติบุคคล ส่วนราชการและหน่วยงานของรัฐ

และกรรมการดำเนินการประมวลด้วยระบบอิเล็กทรอนิกส์

ลงชื่อ ..... ประธานกรรมการ

ลงชื่อ ..... กรรมการ

ลงชื่อ ..... กรรมการ

จัดตั้งเพื่อประกอบกิจการดังต่อไปนี้ ดังนี้

(22) ประกอบกิจการค้าสินค้า ตลาดไทยค้าง ตลาดไทยค้าง ตลาดไทยค้าง

วัตถุที่ประสงค์ของ ~~ห้างหุ้นส่วน~~บริษัท นี้ มี 59 ข้อ ดังนี้

(33) ประกอบกิจการโรงสี โรงเรือน โรงงานไสไม้และอบไม้ โรงงานต่อตัวถังรถยนต์ โรงงานผลิตเบาะยึดและเครื่องเรือน โรงงานผลิตเครื่องปั้นดินเผา โรงงานอัดปอ โรงงานสกัดน้ำมันดิบ โรงงานกรอสายยาง โรงงานกระดาษ โรงงานทอผ้า โรงงานปั่นด้าย โรงงานย้อมผ้าและพิมพ์ผ้าดอกลายบนผ้าโรงงานผลิตและต่อตลอดลายรถยนต์ โรงงานผลิตเหล็ก โรงหล่อและตีเหล็กโลหะ โรงงานตั้งกงสี โรงงานผลิตอาหารสำเร็จรูป โรงงานสุรา โรงงานแป้ง โรงงานน้ำตาล โรงงานผลิตพลาสติก โรงงานปั๊มและหล่อหลอมโลหะ โรงงานเลื่อยไม้ประกอบและทำด้าม โรงงานแก้ว โรงงานผลิตเครื่องสี โรงงานผลิตเสื้อผ้า โรงงานประกอบรถยนต์

(34) ประกอบกิจการโรงสีไฟ รับซื้อข้าวเปลือก ทำเส้นก๋วยเตี๋ยว ขนส่งสินค้าทั่วไป และออกหนังสือรับรอง

(35) ประกอบกิจการปลูก แพปลา สะพานปลา

(36) รับทำธุรกิจการค้า ถ่าน ฟืน ดิน ทราย ดินลูกรัง ยางแรคอย พร้อมทั้งบริการรับจ้างขนส่งสินค้าสัตว์ทั่วไป รับจ้างขนดิน ปรับหน้าดิน รับจ้างขุดบ่อ คลอง สระ และรับจ้างขอบดิน

(37) ประกอบกิจการซื้อ-ขาย แลกเปลี่ยนรถยนต์ เครื่องมือเครื่องจักร เครื่องจักรทั้งใหม่และเก่าทุกชนิด

(38) ประกอบกิจการค้า ติดตั้งและซ่อมแซมตัวแก๊ส เช่นสี แอลพีจี ให้กับรถยนต์ทุกชนิด

(39) ประกอบกิจการให้บริการด้านการจ้างแรงงานเพื่อทำงานในโรงงานและสถานการณ์ (ไม่ใช่กิจการจัดหางาน)

และกรรมการดำเนินการประมวลด้วยระบบอิเล็กทรอนิกส์

ลงชื่อ.....ประธานกรรมการ

ลงชื่อ.....กรรมการ

ลงชื่อ.....กรรมการ

รายงานผลการพิจารณา

เลขที่โครงการ : ๖๔๐๘๗๕๖๑๗๒๐

ชื่อโครงการ : ประกวดราคาจ้างก่อสร้างก่อสร้างถนนแบบผิว Asphaltic Concrete ทางขอยพิชัยสงคราม ๑/๘ ถึงบ้านเลขที่ ๖๓๑ บ้านหนองไผ่ หมู่ที่ ๒ ตำบลโพธิ์กลาง ด้วยวิธีประกวดราคาอิเล็กทรอนิกส์ (e-bidding)

สรุปผลการพิจารณา	เลขประจำตัวประชาชน/เลขประจำตัวผู้เสียภาษีอากร	รายการพิจารณา/ชื่อผู้ยื่นเอกสาร	ผลการพิจารณา		
			ผลการตรวจสอบ	คุณสมบัติผู้เสนอราคา	ข้อเสนอทางด้านเทคนิค
		ถนนสายรอง(30.22.20.46)			
✓	๐๓๐๓๕๕๕๐๐๒๕๑๖	ห้างหุ้นส่วนจำกัด เอส.พี.อินเตอร์ มาร์เก็ตติ้ง	ผ่าน	ผ่าน	ผ่าน
✓	๐๓๐๕๕๕๕๔๐๐๑๐๕๗	บริษัท สยาม ซิมมูเลชั่น เซอร์วิส จำกัด	ผ่าน	ผ่าน	ผ่าน
✓	๐๓๐๕๕๕๕๘๐๐๓๖๗๔	บริษัท เกรทครีเอชั่น จำกัด	ผ่าน	ผ่าน	ผ่าน

คณะกรรมการดำเนินการประมูลด้วยระบบอิเล็คทรอนิกส์

ลงชื่อ.....ประธานกรรมการ

ลงชื่อ.....กรรมการ

ลงชื่อ.....กรรมการ

รายงานสรุปผลการตรวจสอบเอกสาร

เลขที่โครงการ : ๖๔๐๘๗๕๖๑๗๒๐

ชื่อโครงการ : ประกวดราคาจ้างก่อสร้างก่อสร้างถนนแบบผิว Asphaltic Concrete ทางซอยพิชัยสงคราม ๑/๘ ถึงบ้านเลขที่ ๖๓๑ บ้านหนองไผ่ หมู่ที่ ๒ ตำบลโพธิ์กลาง ด้วยวิธีประกวดราคาอิเล็กทรอนิกส์ (e-bidding)

เลขประจำตัวผู้เสียภาษีอากร : ๐๓๐๓๕๔๕๐๐๒๕๑๖ **ชื่อผู้เสนอราคา :** ห้างหุ้นส่วนจำกัด เอส.พี.อินเตอร์ มาร์เก็ตติ้ง

บัญชีเอกสารส่วนที่ ๑

ลำดับ	รายการ	ไฟล์ข้อมูล	ผลการตรวจสอบ
๑	สำเนาหนังสือรับรองการจดทะเบียนนิติบุคคล	1หนังสือรับรอง.pdf	☑ ถูกต้อง ☐ ไม่ถูกต้อง
๒	ผู้มีอำนาจควบคุม	3บัญชีรายชื่อผู้มีอำนาจควบคุม.pdf	☑ ถูกต้อง ☐ ไม่ถูกต้อง
๓	บัญชีรายชื่อหุ้นส่วนผู้จัดการ	2บัญชีรายชื่อหุ้นส่วนผู้จัดการ.pdf	☑ ถูกต้อง ☐ ไม่ถูกต้อง
๔	เอกสารแสดงสิทธิ์ความคุ้มกันซึ่งอาจปฏิเสธไม่ยอมขึ้นศาลไทย	ไม่มีข้อมูลเอกสารแสดงสิทธิ์ความคุ้มกันซึ่งอาจปฏิเสธไม่ยอมขึ้นศาลไทย	☑ ถูกต้อง ☐ ไม่ถูกต้อง
๕	สำเนาใบทะเบียนพาณิชย์	4ใบทะเบียนพาณิชย์.pdf	☑ ถูกต้อง ☐ ไม่ถูกต้อง
๖	สำเนาใบทะเบียนภาษีมูลค่าเพิ่ม	5ใบทะเบียนภาษีมูลค่าเพิ่ม.pdf	☑ ถูกต้อง ☐ ไม่ถูกต้อง
๗	หนังสือรับรองเป็นผู้ประกอบการวิสาหกิจขนาดกลางและขนาดย่อม (SME)	26หนังสือรับรองSME.pdf	☑ ถูกต้อง ☐ ไม่ถูกต้อง

(ผู้ดำเนินการประมูลด้วยระบบอิเล็คทรอนิกส์

ลงชื่อ.....ประธานกรรมการ

ลงชื่อ.....กรรมการ

ลงชื่อ.....กรรมการ

เลขประจำตัวผู้เสียภาษีอากร : ๐๓๐๓๕๔๕๐๐๒๕๑๖ ชื่อผู้เสนอราคา : ห้างหุ้นส่วนจำกัด เอส.พี.อินเตอร์ มาร์เก็ตติ้ง

บัญชีเอกสารส่วนที่ ๒

ลำดับ	รายการ	ไฟล์ข้อมูล	ผลการตรวจสอบ
ถนนสายรอง(30.22.20.46)			
๑	หนังสือมอบอำนาจซึ่งปิดอากรแสตมป์ตามกฎหมายในกรณีที่ผู้เสนอราคามอบอำนาจบุคคลอื่นลงนามในใบเสนอราคาแทน	ไม่มีข้อมูลหนังสือมอบอำนาจซึ่งปิดอากรแสตมป์ตามกฎหมายในกรณีที่ผู้เสนอราคามอบอำนาจบุคคลอื่นลงนามในใบเสนอราคาแทน	☑ ถูกต้อง ☐ ไม่ถูกต้อง
๒	สำเนาหนังสือรับรองผลงานก่อสร้างพร้อมทั้งรับรองสำเนาถูกต้อง	หนังสือรับรองผลงาน 1.pdf	☑ ถูกต้อง ☐ ไม่ถูกต้อง
๓		หนังสือรับรองผลงาน 2.pdf	☐ ถูกต้อง ☐ ไม่ถูกต้อง
๔		หนังสือรับรองผลงาน 3.pdf	☐ ถูกต้อง ☐ ไม่ถูกต้อง
๕		หนังสือรับรองผลงาน 4.pdf	☐ ถูกต้อง ☐ ไม่ถูกต้อง
๖	อื่นๆ	6บัตรประจำตัวประชาชน 1.pdf	☑ ถูกต้อง ☐ ไม่ถูกต้อง
๗		6บัตรประชาชนและทะเบียนบ้านแพร์รพี.pdf	☐ ถูกต้อง ☐ ไม่ถูกต้อง
๘		6สำเนาทะเบียนบ้านแพร์รพี.pdf	☐ ถูกต้อง ☐ ไม่ถูกต้อง
๙		7แบบแสดงการลงทะเบียนในระบบ e-GP.pdf	☐ ถูกต้อง ☐ ไม่ถูกต้อง
๑๐		8บัญชีธนาคาร.pdf	☐ ถูกต้อง ☐ ไม่ถูกต้อง
๑๑		10บัญชีแสดงรายรับรายจ่ายโครงการ (บช1).pdf	☐ ถูกต้อง ☐ ไม่ถูกต้อง
๑๒		11หนังสือแสดงความพร้อม.pdf	☐ ถูกต้อง ☐ ไม่ถูกต้อง
๑๓		12หนังสือรับรองวิศวกร.pdf	☐ ถูกต้อง ☐ ไม่ถูกต้อง
๑๔		13เอกสารวิศวกร.pdf	☐ ถูกต้อง ☐ ไม่ถูกต้อง
๑๕		14หนังสือรับรองช่างก่อสร้าง.pdf	☐ ถูกต้อง ☐ ไม่ถูกต้อง
๑๖		15เอกสารช่างก่อสร้าง.pdf	☐ ถูกต้อง ☐ ไม่ถูกต้อง
๑๗		16หนังสือรับรองช่างโยธา.pdf	☐ ถูกต้อง ☐ ไม่ถูกต้อง
๑๘		17เอกสารของช่างโยธา.pdf	☐ ถูกต้อง ☐ ไม่ถูกต้อง
๑๙		18หนังสือรับรองช่างก่อสร้าง ปวส.pdf	☐ ถูกต้อง ☐ ไม่ถูกต้อง
๒๐		19เอกสารช่างก่อสร้าง ปวส..pdf	☐ ถูกต้อง ☐ ไม่ถูกต้อง
๒๑		20หนังสือรับรองช่างสำรวจ.pdf	☐ ถูกต้อง ☐ ไม่ถูกต้อง
๒๒		21เอกสารช่างสำรวจ.pdf	☐ ถูกต้อง ☐ ไม่ถูกต้อง
๒๓		22.ทะเบียนผู้ประกอบการงานก่อสร้าง.pdf	☐ ถูกต้อง ☐ ไม่ถูกต้อง
๒๔		23.รายชื่อผู้ที่ผ่านการตรวจสอบคุณสมบัติ.pdf	☐ ถูกต้อง ☐ ไม่ถูกต้อง
๒๕		24ใบทะเบียนผู้ประกอบการก่อสร้างกรมบัญชีกล.pdf	☐ ถูกต้อง ☐ ไม่ถูกต้อง
๒๖		25บัตรกรมทางหลวงชนบท.pdf	☐ ถูกต้อง ☐ ไม่ถูกต้อง
๒๗		9งบการเงิน.pdf	☐ ถูกต้อง ☐ ไม่ถูกต้อง
๒๘	สำเนาใบขึ้นทะเบียนผู้ประกอบการวิสาหกิจขนาดกลางและและขนาดย่อม (SMEs)	26หนังสือรับรองSME.pdf	☑ ถูกต้อง ☐ ไม่ถูกต้อง

คณะกรรมการตรวจสอบการประมูลด้วยระบบอิเล็คทรอนิกส์

๑.ลงชื่อ.....ประธานกรรมการ

๒.ลงชื่อ.....กรรมการ

๓.ลงชื่อ.....กรรมการ

ใบเสนอราคาจ้างด้วยวิธีประกวดราคาอิเล็กทรอนิกส์ (e-bidding)

เรียน หัวหน้าฝ่ายบริหารงานการคลัง

๑. ข้าพเจ้า ห้างหุ้นส่วนจำกัด เอส.พี.อินเตอร์ มาร์เก็ตติ้ง เลขที่ ๑๘๐ หมู่ที่ ๑๓ ตำบล โคกกรวด อำเภอ เมืองนครราชสีมา จังหวัด นครราชสีมา รหัสไปรษณีย์ ๓๐๒๘๐ โทรศัพท์ ๐๖๑๕๓๙๖๕๕๕ โดยนางสาวแพร์รพี รัตนสิมานนท์ ผู้ลงนามข้างท้ายนี้ ได้พิจารณาเงื่อนไขต่าง ๆ ในเอกสารประกวดราคาอิเล็กทรอนิกส์และเอกสารเพิ่มเติม (ถ้ามี) เลขที่ ๒/๒๕๖๔ โดยตลอดและยอมรับข้อกำหนดและเงื่อนไขนั้นแล้ว รวมทั้งรับรองว่าข้าพเจ้าเป็นผู้มีคุณสมบัติครบถ้วนตามที่กำหนดและไม่เป็นผู้ทิ้งงานของทางราชการ

๒. ข้าพเจ้าขอเสนอที่จะทำงาน ประกวดราคาจ้างก่อสร้างก่อสร้างถนนแบบผิว Asphaltic Concrete ทางซอยพิชัยสงคราม ๑/๘ ถึงบ้านเลขที่ ๖๓๑ บ้านหนองไผ่ หมู่ที่ ๒ ตำบลโพธิ์กลาง ด้วยวิธีประกวดราคาอิเล็กทรอนิกส์ (e-bidding) ตามข้อกำหนดเงื่อนไขแบบรูปรายการละเอียดแห่งเอกสารประกวดราคาอิเล็กทรอนิกส์ ตามราคาดังที่ได้ระบุไว้ในบัญชีรายการก่อสร้างหรือใบแจ้งปริมาณและราคาแนบท้ายใบเสนอราคานี้ เป็นเงินทั้งสิ้น ๓๙๙,๐๐๐.๐๐ บาท ซึ่งได้รวมภาษีมูลค่าเพิ่มตลอดจนภาษีอากรอื่นๆ และค่าใช้จ่ายทั้งปวงไว้ด้วยแล้ว

๓. คำเสนอนี้จะยืนอยู่เป็นระยะเวลา ๑๒๐ วัน นับแต่วันเสนอราคา และ เทศบาลตำบลโพธิ์กลาง อาจรับคำเสนอนี้ ณ เวลาใดก็ได้ก่อนที่จะครบกำหนดระยะเวลาดังกล่าว หรือระยะเวลาที่ได้ยืดออกไปตามเหตุผลอันสมควรที่ เทศบาลตำบลโพธิ์กลาง ร้องขอ

๔. กำหนดเวลาส่งมอบ ข้าพเจ้ารับรองที่จะส่งมอบงานตามเงื่อนไขที่เอกสารประกวดราคาอิเล็กทรอนิกส์กำหนดไว้

๕. ในกรณีที่ข้าพเจ้าได้รับการพิจารณาให้เป็นผู้ชนะการประกวดราคาอิเล็กทรอนิกส์ ข้าพเจ้ารับรองที่จะ

๕.๑ ทำสัญญาตามแบบสัญญาจ้างแนบท้ายเอกสารการประกวดราคาอิเล็กทรอนิกส์ กับเทศบาลตำบลโพธิ์กลาง ภายใน ๗ วัน นับถัดจากวันที่ได้รับหนังสือให้ไปทำสัญญา

๕.๒ มอบหลักประกันการปฏิบัติตามสัญญา ตามที่ระบุไว้ในข้อ ๗ ของเอกสารการประกวดราคาอิเล็กทรอนิกส์ ให้แก่ เทศบาลตำบลโพธิ์กลาง ก่อนหรือขณะที่ได้ลงนามในสัญญาเป็นจำนวนร้อยละ ๕ ของราคาตามสัญญาที่ได้ระบุไว้ในใบเสนอราคานี้ เพื่อเป็นหลักประกันการปฏิบัติตามสัญญาโดยถูกต้องและครบถ้วน

หากข้าพเจ้าไม่ปฏิบัติให้ครบถ้วนตามที่ระบุไว้ข้างต้นนี้ ข้าพเจ้ายอมให้ เทศบาลตำบลโพธิ์กลาง ริบหลักประกันการเสนอราคาหรือเรียกร้องจากผู้ออกหนังสือค้ำประกัน รวมทั้งยินดีชดใช้ค่าเสียหายใดที่อาจมีแก่ เทศบาลตำบลโพธิ์กลาง และ เทศบาลตำบลโพธิ์กลาง มีสิทธิจะให้ผู้เสนอราคารายอื่นเป็นผู้ประกวดราคาได้หรือ เทศบาลตำบลโพธิ์กลาง อาจเรียกประกวดราคาใหม่ก็ได้

๖. ข้าพเจ้ายอมรับว่า เทศบาลตำบลโพธิ์กลาง ไม่มีความผูกพันที่จะรับคำเสนอนี้ หรือใบเสนอราคาใดๆ รวมทั้งไม่ต้องรับผิดชอบในค่าใช้จ่ายใด ๆ อันอาจเกิดขึ้นในการที่ข้าพเจ้าได้เข้าเสนอราคา

คณะกรรมการดำเนินการประมูลด้วยระบบอิเล็คทรอนิกส์

ลงชื่อ.....ประธานกรรมการ

ลงชื่อ.....กรรมการ

ลงชื่อ.....กรรมการ

๗. เพื่อเป็นหลักประกันในการปฏิบัติโดยถูกต้อง ตามที่ได้ทำความเข้าใจและตามความผูกพันแห่งคำเสนอนี้ ข้าพเจ้ามอบ - เพื่อเป็นหลักประกันการเสนอราคาเป็นเงินจำนวน - บาท มาพร้อมนี้

๘. ข้าพเจ้าได้ตรวจทานตัวเลขและตรวจสอบเอกสารต่าง ๆ ที่ได้ยื่นพร้อมใบเสนอราคานี้โดยละเอียดแล้ว และเข้าใจดีว่า เทศบาลตำบลโพธิ์กลาง ไม่ต้องรับผิดชอบใด ๆ ในความผิดพลาด หรือ ตกหล่น

๙. ใบเสนอราคานี้ได้ยื่นเสนอโดยบริสุทธิ์ยุติธรรม และปราศจากกลฉ้อฉล หรือการสมรู้ร่วมคิดกันโดยไม่ชอบด้วยกฎหมายกับบุคคลใดบุคคลหนึ่ง หรือหลายบุคคล หรือกับห้างหุ้นส่วน บริษัทใด ๆ ที่ได้ยื่นเสนอราคาในคราวเดียวกัน

เสนอมา ณ วันที่ ๑๖ กันยายน พ.ศ. ๒๕๖๔

(นางสาวแพร์รพี รัตนสิมานนท์)
หุ้นส่วนผู้จัดการ

ใบเสนอราคาเลขที่ 6409160018590
รหัสอ้างอิง OTP LZFG
เลขประจำตัวผู้เสียภาษี ๐๓๐๓๕๔๕๐๐๒๕๑๖

คณะกรรมการดำเนินการประมูลด้วยระบบอิเล็คทรอนิกส์

ลงชื่อ.....ประธานกรรมการ

ลงชื่อ.....กรรมการ

ลงชื่อ.....กรรมการ

รายละเอียดการยื่นเอกสารเสนอราคา

การยื่นเอกสาร				
บัญชีการยื่นเอกสารส่วนที่ ๑				
ลำดับ	รายการ	ไฟล์ข้อมูล	ขนาดไฟล์	จำนวนหน้า
๑	สำเนาหนังสือรับรองการจดทะเบียนนิติบุคคล	1หนังสือรับรอง.pdf	๑,๐๑๒.๕ KB	๔
๒	บัญชีรายชื่อหุ้นส่วนผู้จัดการ	2บัญชีรายชื่อหุ้นส่วนผู้จัดการ.pdf	๑๒๓.๖ KB	๑
๓	ผู้มีอำนาจควบคุม	3บัญชีรายชื่อผู้มีอำนาจควบคุม.pdf	๑๒๑.๔ KB	๑
๔	เอกสารแสดงสิทธิ์ความคุ้มกันซึ่งอาจปฏิเสธไม่ยอมขึ้นศาลไทย			
๕	สำเนาใบทะเบียนพาณิชย์	4ใบทะเบียนพาณิชย์.pdf	๙๗๗.๙ KB	๑
๖	สำเนาใบทะเบียนภาษีมูลค่าเพิ่ม	5ใบทะเบียนภาษีมูลค่าเพิ่ม.pdf	๑.๖ MB	๑
๗	หนังสือรับรองเป็นผู้ประกอบการวิสาหกิจขนาดกลางและขนาดย่อม (SME)	26หนังสือรับรองSME.pdf	๑๐๔.๕ KB	๑

และรวมการดำเนินการบรรยายมูลด้วยระบบอิเล็คทรอนิกส์

ลงชื่อ.....ประธานกรรมการ

ลงชื่อ.....กรรมการ

ลงชื่อ.....กรรมการ

บัญชีการยื่นเอกสารส่วนที่ ๒

ลำดับ	รายการพิจารณา	รายการเอกสาร	ไฟล์ข้อมูล	ขนาดไฟล์	จำนวนหน้า
๑	ถนนสายรอง(30.22.20.46)	หนังสือมอบอำนาจซึ่งปิดอากรแสตมป์ตามกฎหมายในกรณีที่ผู้เสนอราคามอบอำนาจบุคคลอื่นลงนามในใบเสนอราคาแทน			
		หลักประกันซอง			
		สำเนาหนังสือรับรองผลงานก่อสร้างพร้อมทั้งรับรองสำเนาถูกต้อง	หนังสือรับรองผลงาน 1.pdf	๕๓๗.๕ KB	๑
			หนังสือรับรองผลงาน 2.pdf	๕๔๗.๓ KB	๑
			หนังสือรับรองผลงาน 3.pdf	๕๓๘.๕ KB	๑
			หนังสือรับรองผลงาน 4.pdf	๘.๒ MB	๑๐
		อื่นๆ	6บัตรประจำตัวประชาชน 1.pdf	๕๓๗.๓ KB	๑
			6บัตรประชาชนและทะเบียนบ้านแพร์รพี.pdf	๑.๑ MB	๑
			6สำเนาทะเบียนบ้านแพร์รพี.pdf	๔๗๕.๖ KB	๑
			7แบบแสดงการลงทะเบียนในระบบ e-GP.pdf	๒๖๔.๗ KB	๑
			8บัญชีธนาคาร.pdf	๓๘๘.๘ KB	๑
			10บัญชีแสดงรายรับรายจ่ายโครงการ (บช1).pdf	๒.๗ MB	๔
			11หนังสือแสดงความพร้อม.pdf	๗๗๒.๒ KB	๑
			12หนังสือรับรองวิศวกร.pdf	๕๑๔.๒ KB	๑
			13เอกสารวิศวกร.pdf	๑.๙ MB	๓
			14หนังสือรับรองช่างก่อสร้าง.pdf	๗๓๙.๔ KB	๑
			15เอกสารช่างก่อสร้าง.pdf	๔.๖ MB	๔
			16หนังสือรับรองช่างโยธา.pdf	๓๙๓.๗ KB	๑
			17เอกสารของช่างโยธา.pdf	๑.๑ MB	๒
			18หนังสือรับรองช่างก่อสร้าง ปวส.pdf	๔๐๘.๕ KB	๑
			19เอกสารช่างก่อสร้าง ปวส..pdf	๒ MB	๓
			20หนังสือรับรองช่างสำรวจ.pdf	๔๐๙.๘ KB	๑
			21เอกสารช่างสำรวจ.pdf	๒.๔ MB	๓
			22.ทะเบียนผู้ประกอบการงานก่อสร้าง.pdf	๑.๗ MB	๒
			23.รายชื่อผู้ที่ผ่านการตรวจสอบคุณสมบัติ.pdf	๒.๘ MB	๓

คณะกรรมการดำเนินการประมูลด้วยระบบอิเล็คทรอนิกส์

ลงชื่อ.....ประธานกรรมการ

ลงชื่อ.....กรรมการ

ลงชื่อ.....กรรมการ

บัญชีการยื่นเอกสารส่วนที่ ๒

ลำดับ	รายการพิจารณา	รายการเอกสาร	ไฟล์ข้อมูล	ขนาดไฟล์	จำนวนหน้า
			24ใบทะเบียนผู้ประกอบการก่อสร้างกรมบัญชีกล.pdf	๒๘๙.๒ KB	๑
			25บัตรกรมทางหลวงชนบท.pdf	๔๙๒.๓ KB	๑
			9งบการเงิน.pdf	๗ MB	๑๔
		สำเนาใบขึ้นทะเบียนผู้ประกอบการวิสาหกิจขนาดกลางและ และขนาดย่อม (SMEs)	26หนังสือรับรองSME.pdf	๑๐๔.๕ KB	๑

ในคณะกรรมการดำเนินการประมูลด้วยระบบอิเล็คทรอนิกส์

ลงชื่อ.....ประธานกรรมการ

ลงชื่อ.....กรรมการ

ลงชื่อ.....กรรมการ

THAI SME-GP

สสว.

ที่ 11919/2564

หนังสือรับรองการขึ้นทะเบียนผู้ประกอบการ SME
เพื่อการจัดซื้อจัดจ้างภาครัฐ (THAI SME-GP)

สำนักงานส่งเสริมวิสาหกิจ
ขนาดกลางและขนาดย่อม
21 ถนนวิภาวดีรังสิต แขวงจอมพล
เขตจตุจักร กรุงเทพฯ 10900

สำนักงานส่งเสริมวิสาหกิจขนาดกลางและขนาดย่อม(สสว.) ขอรับรองว่า

นางสาว แพร์รพี รัตนสิมานนท์

ชื่อสถานประกอบการ ห้างหุ้นส่วนจำกัด เอส.พี.อินเตอร์ มาร์เก็ตติ้ง

ผู้ประกอบการ	เลขทะเบียน	
นิติบุคคล	เลขทะเบียนนิติบุคคล	0-3035-45002-516
	วันที่อนุมัติ	19 พฤษภาคม 2564

เป็นผู้ประกอบการวิสาหกิจขนาดกลางและขนาดย่อม(SME) ในพื้นที่**จังหวัดนครราชสีมา** ที่ได้ขึ้นบัญชีรายการพัสดุ และบัญชีรายชื่อไว้กับสำนักงานส่งเสริมวิสาหกิจขนาดกลางและขนาดย่อม (สสว.) ตามข้อกำหนดในกฎกระทรวงกำหนดพัสดุและวิธีการจัดซื้อจัดจ้างพัสดุที่รัฐต้องการส่งเสริมหรือสนับสนุน (ฉบับที่ 2) พ.ศ.2563 เมื่อวันที่ 19 พฤษภาคม พ.ศ. 2564 และมีผลจนถึงวันที่ 30 มิถุนายน พ.ศ. 2565

นายชาวันย์ สวัสดิ์-ชูโต
รองผู้อำนวยการ
สำนักงานส่งเสริมวิสาหกิจขนาดกลางและขนาดย่อม
นายทะเบียน

(ใช้สำหรับการดำเนินการประมูลด้วยระบบอิเล็คทรอนิกส์

ลงชื่อ.....ประธานกรรมการ

ลงชื่อ.....กรรมการ

ลงชื่อ.....กรรมการ

ห้างหุ้นส่วนจำกัด เอส.พี.อินเตอร์ มาร์เก็ตติ้ง

งบการเงิน

สำหรับปีสิ้นสุดวันที่ 31 ธันวาคม 2563 และ 2562

และ

รายงานของผู้สอบบัญชีรับอนุญาต

รับรองรายงานการตรวจสอบงบการเงินด้วยระบบอิเล็กทรอนิกส์

ลงชื่อ.....ประธานกรรมการ

ลงชื่อ.....กรรมการ

ลงชื่อ.....กรรมการ

รายงานของผู้สอบบัญชีรับอนุญาต

เสนอ ผู้ถือหุ้นส่วนของ ห้างหุ้นส่วนจำกัด เอส.พี.อินเตอร์ มาร์เก็ตติ้ง

ความเห็นอย่างมีเงื่อนไข

ข้าพเจ้าได้ตรวจสอบงบการเงินของ ห้างหุ้นส่วนจำกัด เอส.พี.อินเตอร์ มาร์เก็ตติ้ง ซึ่งประกอบด้วยงบแสดงฐานะการเงิน ณ วันที่ 31 ธันวาคม 2563 และงบกำไรขาดทุนสำหรับปีสิ้นสุดวันเดียวกันและหมายเหตุประกอบงบการเงินรวมถึงสรุปนโยบายการบัญชีที่สำคัญ

ข้าพเจ้าเห็นว่า ยกเว้นผลกระทบของเรื่องที่กล่าวไว้ในวรรคเกณฑ์ในการแสดงความเห็นอย่างมีเงื่อนไข งบการเงินข้างต้นนี้แสดงฐานะการเงินของห้างหุ้นส่วนจำกัด เอส.พี.อินเตอร์ มาร์เก็ตติ้ง ณ วันที่ 31 ธันวาคม 2563 และผลการดำเนินงานสำหรับปีสิ้นสุดวันเดียวกัน โดยถูกต้องตามที่ควรในสาระสำคัญตามมาตรฐานการรายงานทางการเงินสำหรับกิจการที่ไม่มีส่วนได้เสียในสาธารณะ

เกณฑ์ในการแสดงความเห็นอย่างมีเงื่อนไข

ข้าพเจ้าไม่ได้เข้าร่วมสังเกตการณ์ตรวจนับงานระหว่างทำ ณ วันที่ 31 ธันวาคม 2563 ซึ่งมีจำนวน 25.39 ล้านบาท และข้าพเจ้าไม่สามารถใช้วิธีการตรวจสอบอื่นให้เป็นที่พอใจได้

ข้าพเจ้าได้ปฏิบัติงานตรวจสอบตามมาตรฐานการสอบบัญชี ความรับผิดชอบของข้าพเจ้าได้กล่าวไว้ในวรรคความรับผิดชอบของผู้สอบบัญชีต่อการตรวจสอบงบการเงินในรายงานของข้าพเจ้า ข้าพเจ้ามีความเป็นอิสระจากห้างหุ้นส่วนจำกัด ตามข้อกำหนดจรรยาบรรณของผู้ประกอบวิชาชีพบัญชีที่กำหนดโดยสภาวิชาชีพบัญชี ในส่วนที่เกี่ยวข้องกับการตรวจสอบงบการเงิน และข้าพเจ้าได้ปฏิบัติตามความรับผิดชอบด้านจรรยาบรรณอื่นๆ ซึ่งเป็นไปตามข้อกำหนดดังกล่าวนี้ ข้าพเจ้าเชื่อว่าหลักฐานการสอบบัญชีที่ข้าพเจ้าได้รับเพียงพอและเหมาะสมเพื่อใช้เป็นเกณฑ์ในการแสดงความเห็นของข้าพเจ้า

ความรับผิดชอบของหุ้นส่วนผู้จัดการต่องบการเงิน

หุ้นส่วนผู้จัดการมีหน้าที่รับผิดชอบในการจัดทำและนำเสนองบการเงินเหล่านี้โดยถูกต้องตามที่ควรตามมาตรฐานการรายงานทางการเงินสำหรับกิจการที่ไม่มีส่วนได้เสียสาธารณะ และรับผิดชอบเกี่ยวกับการควบคุมภายในที่หุ้นส่วนผู้จัดการพิจารณาว่าจำเป็นเพื่อให้สามารถจัดทำงบการเงินที่ปราศจากการแสดงข้อมูลที่ขัดต่อข้อเท็จจริงอันเป็นสาระสำคัญ ไม่ว่าจะเกิดจากความทุจริตหรือข้อผิดพลาด

ในการจัดทำงบการเงินดังกล่าว หุ้นส่วนผู้จัดการมีหน้าที่ประเมินความสามารถในการดำเนินงานต่อเนื่องของห้างหุ้นส่วนจำกัด เปิดเผยเรื่องที่เกี่ยวกับการดำเนินงานต่อเนื่อง และใช้เกณฑ์การดำเนินงานต่อเนื่องในการบันทึกบัญชี เว้นแต่ห้างหุ้นส่วนจำกัดมีเจตนาที่จะเลิกกิจการหรือหยุดดำเนินงานโดยสมัครใจ หรือไม่มีทางเลือกที่สมเหตุสมผลนอกเหนือจากการเลิกกิจการหรือหยุดดำเนินงานโดยสมัครใจ

ผู้สอบบัญชีมีหน้าที่ต้องสอบทานและตรวจสอบงบการเงินเพื่อให้ได้มาซึ่งความเชื่อมั่นอย่างสมเหตุสมผลว่างบการเงินโดยรวมปราศจากข้อมูลที่ขัดต่อข้อเท็จจริงอันเป็นสาระสำคัญ ไม่ว่าจะเกิดจากความทุจริตหรือข้อผิดพลาด

ลงชื่อ.....ประธานกรรมการ

ลงชื่อ.....กรรมการ

ลงชื่อ.....กรรมการ

ในการจัดทำงบการเงิน ฝ่ายบริหารมีหน้าที่รับผิดชอบในการประเมินความสามารถของห้างหุ้นส่วนจำกัด ในการดำเนินงานต่อเนื่อง เปิดเผยเรื่องที่เกี่ยวกับการดำเนินงานต่อเนื่อง (ตามความเหมาะสม) และการใช้เกณฑ์การบัญชีสำหรับการดำเนินงานต่อเนื่อง เว้นแต่ฝ่ายบริหารมีความตั้งใจที่จะเลิกห้างหุ้นส่วนจำกัด หรือหยุดดำเนินงานหรือไม่สามารถดำเนินงานต่อเนื่องต่อไปได้

ความรับผิดชอบของผู้สอบบัญชีต่อการตรวจสอบงบการเงิน

การตรวจสอบของข้าพเจ้ามีวัตถุประสงค์เพื่อให้ได้ความเชื่อมั่นอย่างสมเหตุสมผลว่างบการเงินโดยรวมปราศจากการแสดงข้อมูลที่ขัดต่อข้อเท็จจริงอันเป็นสาระสำคัญหรือไม่ ไม่ว่าจะเกิดจากการทุจริตหรือข้อผิดพลาด และแสดงรายงานของผู้สอบบัญชีซึ่งรวมความเห็นของข้าพเจ้าอยู่ด้วย ความเชื่อมั่นอย่างสมเหตุสมผลคือความเชื่อมั่นในระดับสูงแต่ไม่ได้เป็นการรับประกันว่าการปฏิบัติงานตรวจสอบตามมาตรฐานการสอบบัญชีจะสามารถตรวจพบข้อมูลที่ขัดต่อข้อเท็จจริงอันเป็นสาระสำคัญที่มีอยู่ได้เสมอไป ข้อมูลที่ขัดต่อข้อเท็จจริงอาจเกิดจากการทุจริตหรือข้อผิดพลาดและถือว่ามีสาระสำคัญเมื่อคาดการณ์ได้อย่างสมเหตุสมผลว่ารายการที่ขัดต่อข้อเท็จจริงแต่ละรายการหรือทุกรายการรวมกันจะมีผลต่อการตัดสินใจทางเศรษฐกิจของผู้ใช้งบการเงินจากการใช้งบการเงินเหล่านี้

ในการตรวจสอบของข้าพเจ้าตามมาตรฐานการสอบบัญชี ข้าพเจ้าได้ใช้ดุลยพินิจและการสันนิษฐานและคงไว้ซึ่งผู้ประกอบวิชาชีพตลอดการตรวจสอบ การปฏิบัติงานของข้าพเจ้ารวมถึง

- ระบุและประเมินความเสี่ยงจากการแสดงข้อมูลที่ขัดต่อข้อเท็จจริงอันเป็นสาระสำคัญในงบการเงินไม่ว่าจะเกิดจากการทุจริตหรือข้อผิดพลาด ออกแบบและปฏิบัติงานตามวิธีการตรวจสอบเพื่อตอบสนองต่อความเสี่ยงเหล่านั้น และได้หลักฐานการสอบบัญชีที่เพียงพอและเหมาะสมเพื่อเป็นเกณฑ์ในการแสดงความเห็นของข้าพเจ้า ความเสี่ยงที่ไม่พบข้อมูลที่ขัดต่อข้อเท็จจริงอันเป็นสาระสำคัญซึ่งเป็นผลมาจากการทุจริตจะสูงกว่าความเสี่ยงที่เกิดจากข้อผิดพลาด เนื่องจากการทุจริตอาจเกี่ยวกับการสมรู้ร่วมคิด การปลอมแปลงเอกสารหลักฐาน การตั้งใจละเว้นการแสดงข้อมูล การแสดงข้อมูลที่ไม่ตรงตามข้อเท็จจริงหรือการแทรกแซงการควบคุมภายใน
- ทำความเข้าใจในระบบการควบคุมภายในที่เกี่ยวข้องกับการตรวจสอบ เพื่อออกแบบวิธีการตรวจสอบที่เหมาะสมกับสถานการณ์ แต่ไม่ใช่เพื่อวัตถุประสงค์ในการแสดงความเห็นต่อความมีประสิทธิผลของการควบคุมภายในของห้างหุ้นส่วนจำกัด
- ประเมินความเหมาะสมของนโยบายการบัญชีที่ผู้บริหารใช้และความสมเหตุสมผลของประมาณการทางบัญชีและการเปิดเผยข้อมูลที่เกี่ยวข้องซึ่งจัดทำขึ้นโดยฝ่ายบริหาร

ห้างหุ้นส่วนจำกัด การดำเนินการประมูลด้วยระบบอิเล็คทรอนิกส์

ลงชื่อ.....ประธานกรรมการ

ลงชื่อ.....กรรมการ

ลงชื่อ.....กรรมการ

- สรุปเกี่ยวกับความเหมาะสมของการใช้หลักการบัญชีสำหรับการดำเนินงานต่อเนื่องของกิจการและจากหลักฐานการสอบบัญชีที่ได้รับ สรุปว่ามีความไม่แน่นอนที่มีสาระสำคัญที่เกี่ยวกับเหตุการณ์หรือสถานการณ์ที่อาจเป็นเหตุให้เกิดข้อสงสัยอย่างมีนัยสำคัญต่อความสามารถของกิจการในการดำเนินงานต่อเนื่องหรือไม่ ถ้าข้าพเจ้าได้ข้อสรุปว่ามีความไม่แน่นอนที่มีสาระสำคัญ ข้าพเจ้าต้องกล่าวไว้ในรายงานของผู้สอบบัญชีของข้าพเจ้าโดยให้ข้อสังเกตถึงการเปิดเผยข้อมูลในงบการเงินที่เกี่ยวข้อง หรือถ้าการเปิดเผยดังกล่าวไม่เพียงพอ ความเห็นของข้าพเจ้าจะเปลี่ยนแปลงไป ข้อสรุปของข้าพเจ้าขึ้นอยู่กับหลักฐานการสอบบัญชีที่ได้รับจนถึงวันที่ในรายงานของผู้สอบบัญชีของข้าพเจ้า อย่างไรก็ตาม เหตุการณ์หรือสถานการณ์ในอนาคตอาจเป็นเหตุให้กิจการหยุดการดำเนินงานต่อเนื่อง
- ประเมินการนำเสนอ โครงสร้างและเนื้อหาของงบการเงินโดยรวม รวมถึงการเปิดเผยข้อมูลว่างบการเงินแสดงรายการและเหตุการณ์ในรูปแบบที่ทำให้มีการนำเสนอข้อมูลโดยถูกต้องตามที่ควรหรือไม่

ข้าพเจ้าได้สื่อสารกับหุ้นส่วนผู้จัดการในเรื่องต่างๆ ที่สำคัญ ซึ่งรวมถึงขอบเขตและช่วงเวลาของการตรวจสอบตามที่ได้วางแผนไว้ ประเด็นที่มีนัยสำคัญที่พบจากการตรวจสอบ รวมถึงข้อบกพร่องที่มีนัยสำคัญในระบบการควบคุมภายในหากข้าพเจ้าได้พบในระหว่างการตรวจสอบของข้าพเจ้า

(นายชัยวัฒน์ ชีวิตพิทักษ์วงศ์)

เลขทะเบียนบัญชี 10949

499/16 โครงการบ้านสวนรื่นฤทัย ตำบลปากช่อง

อำเภอปากช่อง จังหวัดนครราชสีมา 30130

วันที่ 3 กุมภาพันธ์ 2564

มีมติการดำเนินการประชุมด้วยระบบอิเล็คทรอนิกส์

ลงชื่อ.....ประธานกรรมการ

ลงชื่อ.....กรรมการ

ลงชื่อ.....กรรมการ

บริษัท ลุ้นส่วนจำกัด (มหาชน) ที่ลิ้นดอร์ มาร์เก็ตติ้ง

งบแสดงฐานะการเงิน

ณ วันที่ 31 ธันวาคม 2563 และ 2562

(หน่วย : บาท)

	หมายเหตุ	2563	2562
สินทรัพย์			
สินทรัพย์หมุนเวียน			
เงินสดและรายการเทียบเท่าเงินสด	4	8,644,466.92	525,174.48
ลูกหนี้การค้าและลูกหนี้อื่น			
ค่าใช้จ่ายจ่ายล่วงหน้า		49,466.70	75,733.09
เงินให้กู้ยืมระยะสั้นแก่บุคคลและกิจการที่เกี่ยวข้องกัน	5	-	17,000,000.00
งานระหว่างทำ		25,389,500.00	1,800,000.00
สินทรัพย์หมุนเวียนอื่น		2,214,935.57	122,991.55
รวมสินทรัพย์หมุนเวียน		36,298,369.19	19,523,899.12
สินทรัพย์ไม่หมุนเวียน			
อุปกรณ์ - สุทธิ	6	33,292,670.38	16,891,186.36
รวมสินทรัพย์ไม่หมุนเวียน		33,292,670.38	16,891,186.36
รวมสินทรัพย์		69,591,039.57	36,415,085.48

หมายเหตุประกอบงบการเงินเป็นส่วนหนึ่งของงบการเงินนี้

ขอรับรองว่าเป็นรายงานอันถูกต้องและเป็นจริง

ลงชื่อ X.....

(นางสาวแพร์รที่ จิตเสียมาน)

(ในฐานะกรรมการบริหารประมวลด้วยระบบอิเล็คทรอนิกส์

ลงชื่อ.....ประธานกรรมการ

ลงชื่อ.....กรรมการ

ลงชื่อ.....กรรมการ

ห้างหุ้นส่วนจำกัด เอส.พี.อินเตอร์ มาร์เก็ตติ้ง

งบแสดงฐานะการเงิน (ต่อ)

ณ วันที่ 31 ธันวาคม 2563 และ 2562

(หน่วย : บาท)

	หมายเหตุ	2563	2562
หนี้สินและส่วนของผู้เป็นหุ้นส่วน			
หนี้สินหมุนเวียน			
เงินเบิกเกินบัญชีและเงินกู้ยืมระยะสั้นจากสถาบันการเงิน		49,100.00	-
เจ้าหนี้การค้าและเจ้าหนี้อื่น			
ค่าใช้จ่ายค้างจ่าย		2,408,810.00	10,435,870.00
เงินกู้ยืมระยะสั้นจากบุคคลและกิจการที่เกี่ยวข้องกัน		10,840,000.00	-
หนี้สินตามสัญญาเช่าซื้อส่วนที่ครบกำหนดชำระภายใน 1 ปี	7	5,068,590.06	1,995,371.46
ภาษีเงินได้นิติบุคคลค้างจ่าย		235,209.24	196,232.06
หนี้สินหมุนเวียนอื่น		914,791.59	276,000.00
รวมหนี้สินหมุนเวียน		19,516,500.89	12,904,973.52
หนี้สินไม่หมุนเวียน			
หนี้สินตามสัญญาเช่าซื้อ - สุทธิ	7	3,590,691.50	2,623,424.21
รวมหนี้สินไม่หมุนเวียน		3,590,691.50	2,623,424.21
รวมหนี้สิน		23,107,192.39	15,527,497.73
ส่วนของผู้เป็นหุ้นส่วน			
ทุน - นางสาวเพร์รพี รัตนติมานนท์		15,500,000.00	3,500,000.00
ทุน - นารวรรณ์ รัตนติมานนท์		500,000.00	500,000.00
กำไร (ขาดทุน) สะสมยังไม่ได้แบ่ง		30,483,847.18	16,887,587.75
รวมส่วนของผู้เป็นหุ้นส่วน		46,483,847.18	20,887,587.75
รวมหนี้สินและส่วนของผู้เป็นหุ้นส่วน		69,591,039.57	36,415,085.48

หมายเหตุประกอบงบการเงินเป็นส่วนหนึ่งของงบการเงินนี้

ขอรับรองว่าเป็นรายการอันถูกต้องและเป็นจริง

ลงชื่อ ..... ผู้จัดทำบัญชี

(นางสาวเพร์รพี รัตนติมานนท์)

รายงานฉบับนี้ได้รับการอนุมัติด้วยระบบอิเล็คทรอนิกส์

ลงชื่อ ..... ประธานกรรมการ

ลงชื่อ ..... กรรมการ

ลงชื่อ ..... กรรมการ

บริษัท [illegible] จำกัด (มหาชน) และบริษัทย่อย

งบกำไรขาดทุน

สำหรับปีสิ้นสุดวันที่ 31 ธันวาคม 2563 และ 2562

(หน่วย : บาท)

	หมายเหตุ	2563	2562
รายได้			
รายได้จากการให้บริการ		249,970,735.93	146,023,320.26
รายได้อื่น		1,410.32	42,635.13
รวมรายได้		249,972,146.25	146,065,955.39
ค่าใช้จ่าย			
ต้นทุนการให้บริการ	9	222,519,720.61	132,699,314.26
ค่าใช้จ่ายในการบริหาร	10	10,130,329.79	4,024,198.69
รวมค่าใช้จ่าย		232,650,050.40	136,723,512.95
กำไรก่อนต้นทุนทางการเงินและภาษีเงินได้		17,322,095.85	9,342,442.44
ต้นทุนทางการเงิน		(261,794.87)	(315,609.60)
กำไรก่อนภาษีเงินได้		17,060,300.98	9,026,832.84
ภาษีเงินได้นิติบุคคล		(3,464,041.55)	(1,870,186.83)
กำไรสุทธิ		13,596,259.43	7,156,646.01
กำไรสะสมยังไม่ได้แบ่งต้นงวด		16,887,587.75	9,730,941.74
กำไรสะสมยังไม่ได้แบ่งปลายงวด		30,483,847.18	16,887,587.75

หมายเหตุประกอบงบการเงินเป็นส่วนหนึ่งของงบการเงินนี้

ขอรับรองว่าเป็นรายการอันถูกต้องและเป็นจริง

ลงชื่อ .....

(นางสาวนพรัตน์ ชัยนิลสินานนท์)

[illegible] การประมูลด้วยระบบอิเล็คทรอนิกส์

ลงชื่อ.....ประธานกรรมการ

ลงชื่อ.....กรรมการ

ลงชื่อ.....กรรมการ

ห้างหุ้นส่วนจำกัด เอส.พี.อินเตอร์ มาร์เก็ตติ้ง

หมายเหตุประกอบงบการเงิน

สำหรับปีสิ้นสุดวันที่ 31 ธันวาคม 2563 และ 2562

1. ข้อมูลทั่วไป

ห้างหุ้นส่วนฯ ได้จัดตั้งเป็นห้างหุ้นส่วนจำกัดภายใต้ประมวลกฎหมายแพ่งและพาณิชย์ของประเทศไทยเมื่อวันที่ 29 สิงหาคม 2545 ตั้งอยู่เลขที่ 180 หมู่ที่ 13 ตำบลโคกกรวด อำเภอเมืองนครราชสีมา จังหวัดนครราชสีมา ห้างหุ้นส่วนฯ ประกอบกิจการในประเทศไทยโดยดำเนินธุรกิจหลักในการรับเหมาก่อสร้าง

2. เกณฑ์การจัดทำและนำเสนองบการเงิน

ห้างหุ้นส่วนจัดทำบัญชีเป็นเงินบาทและจัดทำงบการเงินตามกฎหมายเป็นภาษาไทยตามมาตรฐานการรายงานทางการเงินสำหรับกิจการที่ไม่มีส่วนได้เสียสาธารณะที่ออกโดยสภาวิชาชีพบัญชี และวิธีปฏิบัติทางการบัญชีที่รับรองทั่วไปในประเทศไทย

งบการเงินของห้างหุ้นส่วนได้จัดทำขึ้นตามประกาศของกรมพัฒนาธุรกิจการค้าลงวันที่ 28 กันยายน 2554 เรื่อง กำหนดรายการย่อที่ต้องมีในงบการเงิน พ.ศ. 2554 ซึ่งมีผลบังคับใช้สำหรับงบการเงินที่มีรอบระยะเวลาบัญชีที่เริ่มในหรือหลังวันที่ 1 มกราคม 2554 เป็นต้นไป

งบการเงินนี้ได้จัดทำขึ้นโดยใช้เกณฑ์ราคาทุนเดิมในการวัดมูลค่าขององค์ประกอบของงบการเงิน ยกเว้นตามที่ได้ทำเปิดเผยในนโยบายการบัญชี

3. นโยบายการบัญชีที่สำคัญ

นโยบายการบัญชีที่สำคัญของห้างหุ้นส่วนฯ โดยสรุปมีดังต่อไปนี้ :

3.1 การรับรู้รายได้และค่าใช้จ่าย

รายได้จากการขายแสดงมูลค่าตามราคาหลังจากหักส่วนลดในใบกำกับสินค้า โดยไม่รวมภาษีมูลค่าเพิ่มของสินค้าที่ได้ส่งมอบให้แล้ว

ห้างหุ้นส่วนฯ บันทึกรายได้อื่น และค่าใช้จ่ายตามเกณฑ์คงค้าง

3.2 เงินสดและรายการเทียบเท่าเงินสด

เงินสดและรายการเทียบเท่าเงินสด หมายถึง เงินสดและเงินฝากธนาคาร และเงินลงทุนระยะสั้นที่มีสภาพคล่องสูง ซึ่งถึงกำหนดจ่ายคืนภายในระยะเวลาไม่เกิน 3 เดือนนับจากวันที่ได้มาและไม่มีข้อจำกัดในการเบิกใช้

ขอรับรองว่าเป็นรายการอันถูกต้องแท้จริง

นางสาวแพรวพิ วัฒนสินาถุม

(หุ้นส่วนผู้จัดการลงชื่อ

บันทึกข้อมูลด้วยระบบอิเล็คทรอนิก

.....ประธานกรรมก

ลงชื่อ.....กรรมการ

ลงชื่อ.....กรรมการ

3.3 ลูกหนี้การค้าและค่าเผื่อหนี้สงสัยจะสูญ

ลูกหนี้การค้าแสดงตามมูลค่าสุทธิที่จะได้รับ ห้างหุ้นส่วนฯ ตั้งค่าเผื่อหนี้สงสัยจะสูญสำหรับผลขาดทุนโดยประมาณที่อาจเกิดขึ้นจากการเก็บเงินจากลูกหนี้ไม่ได้ โดยพิจารณาจากประสบการณ์ในการเก็บเงินในอดีตและฐานะปัจจุบันของลูกหนี้คงค้าง ณ วันที่ในงบแสดงฐานะการเงิน

3.4 อุปกรณ์และค่าเสื่อมราคา

อุปกรณ์แสดงมูลค่าตามราคาทุนหักค่าเสื่อมราคาสะสม ค่าเสื่อมราคาสำหรับอุปกรณ์คำนวณจากราคาทุนของสินทรัพย์โดยวิธีเส้นตรงตามประมาณการอายุการให้ประโยชน์ของสินทรัพย์ดังต่อไปนี้

อาคาร	20 ปี
เครื่องมือเครื่องใช้โรงงาน	5 ปี
เครื่องใช้และเครื่องตกแต่งสำนักงาน	5 ปี
ยานพาหนะ	5 ปี

3.5 สัญญาเช่า

สัญญาเช่าดำเนินงาน

สัญญาเช่าซึ่งความเสี่ยงและผลตอบแทนส่วนใหญ่ของการเป็นเจ้าของสินทรัพย์ยังคงอยู่กับผู้ให้เช่า ถือเป็นสัญญาเช่าดำเนินงาน ค่าเช่าที่เกิดขึ้นจากสัญญาเช่าดังกล่าวจึงรับรู้เป็นค่าใช้จ่ายในงบกำไรขาดทุน

สัญญาเช่าการเงิน

สัญญาเช่าซึ่งห้างหุ้นส่วนได้รับโอนความเสี่ยงและผลตอบแทนส่วนใหญ่ของการเป็นเจ้าของสินทรัพย์ออกไปกรรมสิทธิ์ทางกฎหมายถือเป็นสัญญาเช่าการเงิน ห้างหุ้นส่วนบันทึกสินทรัพย์ที่เช่าในมูลค่ายุติธรรม ณ วันเริ่มต้นของสัญญาเช่าพร้อมกับภาระหนี้สินที่ขณะต้องจ่าย ค่าเสื่อมราคาของสินทรัพย์ที่เช่าคำนวณโดยวิธีเส้นตรงตามอายุการใช้งาน โดยประมาณของสินทรัพย์ ดอกเบี้ยหรือค่าใช้จ่ายทางการเงินคำนวณด้วยวิธีอัตราดอกเบี้ยที่แท้จริงและค่าเสื่อมราคารับรู้เป็นค่าใช้จ่ายในงบกำไรขาดทุน

3.6 การใช้ประมาณการทางบัญชี

ในการจัดทำงบการเงินตามมาตรฐานการบัญชีที่รับรองทั่วไป ในบางสถานการณ์ฝ่ายบริหารอาจต้องใช้การประมาณและการตั้งสมมติฐาน ซึ่งมีผลกระทบต่อจำนวนเงินที่แสดงในงบการเงินและหมายเหตุประกอบงบการเงิน ส่วนเหตุการณ์ที่เกิดขึ้นจริงจึงอาจแตกต่างไปจากจำนวนที่ประมาณไว้

ห้างหุ้นส่วนฯ บันทึกผลประโยชน์ระยะยาวของพนักงานตามหลักเกณฑ์การประมาณการหนี้สินด้วยจำนวนประมาณการที่ดีที่สุดของรายจ่ายที่ต้องนำไปจ่ายชำระภาระภาระผูกพัน ณ วันสิ้นรอบระยะเวลารายงาน

ขอรับรองว่าเป็นรายการอันถูกต้องและเป็นจริง

นางสาวแพรวพิ วัฒนสิมาพงษ์ ..... ผู้จัดทำบัญชีด้วยระบบอิเล็คทรอนิก
(หุ้นส่วนผู้จัดการ)

ลงชื่อ ..... ประธานกรรมก

ลงชื่อ ..... กรรมการ

ลงชื่อ ..... กรรมการ

4. เงินสดและรายการเทียบเท่าเงินสด

เงินสดและรายการเทียบเท่าเงินสด ณ วันที่ 31 ธันวาคม 2563 และ 2562 ประกอบด้วย:

(หน่วย : บาท)

	2563	2562
เงินสด	38,633.00	292,656.00
เงินฝากธนาคาร - ออมทรัพย์	45,061.72	14,867.49
เงินฝากธนาคาร - กระแสรายวัน	8,560,772.20	217,650.99
รวม	8,644,466.92	525,174.48

5. เงินให้กู้ยืมระยะสั้นแก่บุคคลและกิจการที่เกี่ยวข้องกัน

เงินให้กู้ยืมระยะสั้นแก่บุคคลและกิจการที่เกี่ยวข้องกันเป็นเงินให้กู้เป็นหุ้นส่วนกู้ยืม โดยไม่ได้ทำสัญญากู้ยืม แต่ทำหุ้นส่วนฯ คิดดอกเบี้ยในอัตราร้อยละ 3.00 ต่อปี และมีกำหนดชำระคืนเมื่อทวงถาม

6. อุปกรณ์ - สุทธิ

(หน่วย : บาท)

	ยอดคงเหลือ ณ วันที่ 31 ธันวาคม 2562	เพิ่มขึ้น	ลดลง	ยอดคงเหลือ ณ วันที่ 31 ธันวาคม 2563
ราคาทุน				
อุปกรณ์และเครื่องตกแต่งสำนักงาน	494,891.54	478,768.95	-	973,660.49
เครื่องจักรและอุปกรณ์โรงงาน	932,953.27	11,258,787.52	-	12,211,740.79
ยานพาหนะ	12,521,374.79	15,576,289.68	-	28,097,664.47
เครื่องจักรระหว่างติดตั้ง	5,607,476.64	1,869,158.88	(7,476,635.52)	-
รวมราคาทุน	19,576,696.24	29,183,005.03	(7,476,635.52)	41,283,065.75
ค่าเสื่อมราคาสะสม				
อุปกรณ์และเครื่องตกแต่งสำนักงาน	272,869.16	140,252.94	-	413,122.10
เครื่องจักรและอุปกรณ์โรงงาน	89,209.61	1,314,309.27	-	1,403,518.88
ยานพาหนะ	2,323,431.11	3,850,323.28	-	6,173,754.39
รวมค่าเสื่อมราคาสะสม	2,685,509.88	5,304,885.49	-	7,990,395.37
อุปกรณ์ - สุทธิ	16,891,186.36			33,292,670.38

ขอรับรองว่าเป็นรายการอันถูกต้องแท้จริงทุกประการ

นางสาวแพร้วพี รัตนชิมานนท์ รายงานนี้จัดทำขึ้นโดยใช้ระบบประมวลผลด้วยระบบอิเล็คทรอนิ

(หุ้นส่วนผู้จัดการ) ลงชื่อ.....ประธานกรรมก

ลงชื่อ.....กรรมการ

ลงชื่อ.....กรรมการ

ค่าเสื่อมราคา

สำหรับปีสิ้นสุดวันที่ 31 ธันวาคม 2563	บาท	5,304,885.49
สำหรับปีสิ้นสุดวันที่ 31 ธันวาคม 2562	บาท	1,808,793.25

7. หนี้สินตามสัญญาเช่าซื้อ - สุทธิ

หนี้สินตามสัญญาเช่าซื้อ ณ วันที่ 31 ธันวาคม 2563 และ 2562 ประกอบด้วย :

(หน่วย : บาท)

	2563	2562
หนี้สินตามสัญญาเช่าซื้อ	9,414,907.04	5,290,327.00
หัก ดอกเบี้ยเช่าซื้อรอตัดบัญชี	(233,414.00)	(445,306.77)
ภาษีซื้อรอตัดบัญชี	(522,211.48)	(226,224.56)
รวม	8,659,284.56	4,618,795.67
หัก หนี้สินตามสัญญาเช่าซื้อส่วนที่ครบกำหนดชำระภายใน 1 ปี	(5,068,590.00)	(1,995,371.46)
สุทธิ	3,590,691.50	2,623,424.21

8. ภาระผูกพันผลประโยชน์พนักงาน

ประมาณการหนี้สินนี้เป็นภาระผูกพันของห้างหุ้นส่วนฯ ที่ต้องจ่ายให้แก่พนักงานเมื่อเกษียณอายุ ซึ่งคำนวณขึ้นโดยพิจารณาจากอายุของพนักงาน อายุงาน อัตราการขึ้นเงินเดือน และข้อมูลอื่นๆ

ห้างหุ้นส่วนฯ ไม่สามารถประมาณการหนี้สินผลประโยชน์พนักงานของพนักงานหลังออกจากงานได้อย่างน่าเชื่อถือ เนื่องจากพนักงานมีการเข้าออกค่อนข้างสูง จึงไม่สามารถประมาณการอัตราการหมุนเวียนของพนักงานได้อย่างสมเหตุสมผล อายุเฉลี่ยของพนักงานไม่รวมบุคคลผู้บริหารที่เกี่ยวข้องกับกิจการมีอายุในเกณฑ์ต่ำกว่า 40 ปี ซึ่งส่งผลต่อความไม่แน่นอนที่พนักงานของห้างหุ้นส่วนฯ จะทำงานจนกระทั่งได้รับผลประโยชน์ดังกล่าว เนื่องจากห้างหุ้นส่วนฯ เป็นธุรกิจขนาดเล็กอีกทั้งผลตอบแทนของกิจการอ้างอิงจากค่าจ้างแรงงานขั้นต่ำที่กำหนดโดยรัฐบาล และอัตราค่าจ้างดังกล่าวในอนาคตผลกระทบจากเหตุการณ์ดังกล่าวที่จะไม่มีผลกระทบต่อการดำเนินงานของห้างหุ้นส่วนฯ ที่จะรับผิดชอบต่อภาระผูกพันที่อาจเกิดขึ้น

ขอรับรองว่าเป็นรายการอันถูกต้องและเป็นจริง

นางสาวเพชรี วัฒนสิมานนท์ (หุ้นส่วนผู้จัดการ)

ลงชื่อ.....ประธานกรรมการ

ลงชื่อ.....กรรมการ

ลงชื่อ.....กรรมการ

9. ต้นทุนการให้บริการ

ต้นทุนการให้บริการสำหรับปีสิ้นสุดวันที่ 31 ธันวาคม 2563 และ 2562 ประกอบด้วย :

(หน่วย : บาท)

	2563	2562
ซื้อวัสดุ - สุทธิ	175,996,544.51	89,116,430.53
ค่าน้ำมัน	32,407,195.34	23,919,410.69
ค่าประมูลงาน	3,000.00	165,900.00
เบี้ยปรับล่าช้า	2,923,978.50	3,069,240.10
ค่าแรงงาน	25,179,572.36	8,025,000.00
ค่าซ่อมแซมและดูแลรักษา	4,434,197.35	3,063,768.40
ค่าเสื่อมราคา	5,164,632.55	1,757,564.54
บวก งานระหว่างทำต้นงวด	1,800,000.00	5,382,000.00
หัก งานระหว่างทำและสินค้าคงเหลือปลายงวด	(25,389,500.00)	(1,800,000.00)
รวม	222,519,720.61	132,699,314.26

10. ค่าใช้จ่ายในการบริหาร

ค่าใช้จ่ายในการบริหารสำหรับปีสิ้นสุดวันที่ 31 ธันวาคม 2563 และ 2562 ประกอบด้วย :

(หน่วย : บาท)

	2563	2562
เงินเดือน	4,939,200.00	2,537,800.00
เงินสมทบกองทุนประกันสังคมและกองทุนทดแทน	153,545.00	119,840.00
ค่าสาธารณูปโภค	2,058,453.24	-
ค่าเช่า	548,660.00	-
ค่าทดสอบวัสดุ	637,740.00	-
ค่าทำบัญชี	3,000.00	3,000.00
ค่าสอบบัญชี	24,000.00	19,000.00
ค่าบริการ	756,275.99	302,704.35
เครื่องเขียนแบบพิมพ์	63,793.47	64,315.68
ค่าเบี้ยประกันภัย	143,377.70	91,044.47
ค่าเสื่อมราคา	140,252.94	51,228.71
ค่าธรรมเนียมหนังสือค้ำประกัน	373,986.48	583,502.19

ขอรับรองว่าเป็นรายการอันถูกต้องและเป็นจริง

นางสาวเพ็ญพี วัฒนสิมาพนาลี ผู้จัดการฝ่ายบัญชีและการเงิน

(ลุ้นส่วนผู้จัดการ)

ลงชื่อ.....ประธานกรรมการ

ลงชื่อ.....กรรมการ

ลงชื่อ.....กรรมการ

(หน่วย : บาท)

ค่าใช้จ่ายในการบริหาร (ต่อ)	2563	2562
ค่าใช้จ่ายเบ็ดเตล็ด	258,044.97	251,563.29
รวม	10,130,329.79	4,024,198.69

11. ภาระผูกพันและหนี้สินที่อาจเกิดขึ้นในภายหน้า

ณ วันที่ 31 ธันวาคม 2563 ห้างหุ้นส่วนจำกัดฯ มีหนังสือค้ำประกันที่ออกโดยธนาคารพาณิชย์ในประเทศไทย เพื่อค้ำประกันงานก่อสร้างกับผู้ว่าจ้างจำนวน 30.51 ล้านบาท

12. ภาษีเงินได้นิติบุคคล

ภาษีเงินได้นิติบุคคลได้คำนวณขึ้นจากกำไรสุทธิสำหรับปี หลังจากบวกกลับด้วยรายการที่ไม่ถือเป็นรายจ่ายในการคำนวณภาษีตามที่กำหนดไว้ในประมวลรัษฎากร

13. การแสดงรายการในงบการเงิน

การแสดงรายการในงบการเงินนี้ได้กำขึ้นเพื่อให้เป็นไปตามข้อกำหนดในประกาศกรมพัฒนาธุรกิจการค้า ลงวันที่ 25 กันยายน 2554 ออกตามความในพระราชบัญญัติการบัญชี พ.ศ. 2543

ขอรับรองว่าเป็นรายการอันถูกต้องและเป็นจริง

นางสาวแพร์รพี รัตนสิมาพ[illegible]
(หุ้นส่วนผู้จัดการ)

[illegible]การประมูลด้วยระบบอิเล็คทรอนิ[illegible]

.....ประธานกรรม[illegible]

.....กรรมการ

.....กรรมการ

ห้างหุ้นส่วนจำกัด เอ.ที.ซินเคอร์ เทรดดิ้ง

หมายเหตุประกอบงบการเงิน

สำหรับปีสิ้นสุดวันที่ 31 ธันวาคม 2563

การคำนวณภาษีเงินได้นิติบุคคล		(หน่วย : บาท)
กำไร (ขาดทุน) สุทธิทางบัญชี		17,060,303.98
บวก รายจ่ายที่ไม่ให้ถือเป็นรายจ่ายตามประมวลรัษฎากร		
ดอกเบี้ยจ่ายเจ้าชื่อ	258,060.95	
ภาษีชื่อไม่ออกใบ	1,848.71	
ค่าใช้จ่ายต้องห้าม	0.12	259,906.78
กำไร (ขาดทุน) สุทธิที่ต้องนำมาเสียภาษี		17,320,207.76
อัตราภาษี		
	20%	3,464,041.55
ภาษีเงินได้นิติบุคคล		3,464,041.55
หัก ภาษีเงินได้ ภงด.51		(230,442.31)
หัก ภาษีเงินได้ถูกหัก ณ ที่จ่ายปี 2563		(2,998,390.00)
ภาษีเงินได้นิติบุคคลค้างจ่าย		235,209.24

ขอรับรองว่าเป็นรายการอันถูกต้องและเป็นจริง

ลงชื่อ ..... ผู้จัดทำบัญชี

(นางสาวเกี่ยวกี่ จีดนุติมาพนลี)

วันและการนำส่งงบ ... ประมวลผลด้วยระบบอิเล็คทรอนิกส์

ลงชื่อ ..... ประธานกรรมการ

ลงชื่อ ..... กรรมการ

ลงชื่อ ..... กรรมการ

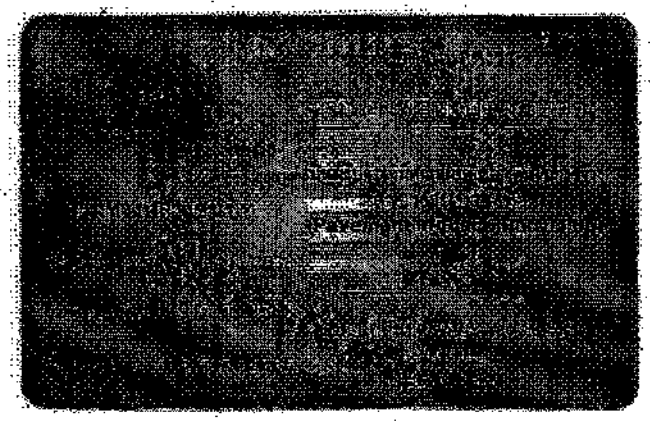

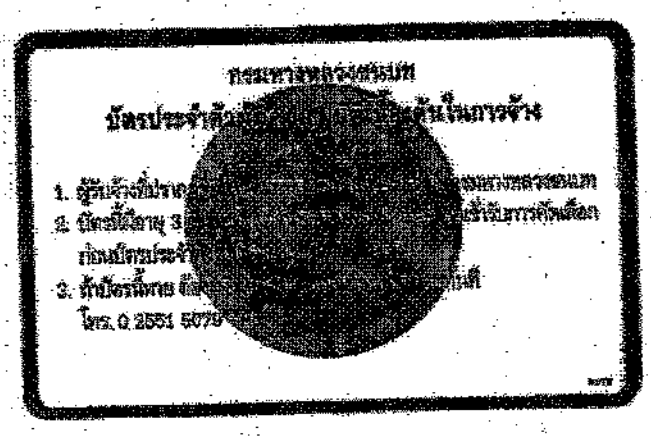

ร่างและกรรมการดำเนินการประมูลด้วยระบบอิเล็คทรอนิกส

ลงชื่อ.....ประธานกรรมกา

ลงชื่อ.....กรรมการ

ลงชื่อ.....กรรมการ

(สำเนา)

เลขทะเบียน R๐๑๕๖๓๑๒๐๑๕๔

กรมบัญชีกลาง

ใบทะเบียนผู้ประกอบการงานก่อสร้าง

ใบทะเบียนนี้ออกให้เพื่อแสดงว่า

ห้างหุ้นส่วนจำกัด เอส.พี.อินเตอร์ มาร์เก็ตติ้ง

เลขประจำตัวผู้เสียภาษี ๐๑๓๓๕๕๕๑๒๕๑๖

สำนักงานใหญ่ตั้งอยู่เลขที่ ๑๘๐ ตำบลโคกกรวด

อำเภอเมืองนครราชสีมา จังหวัดนครราชสีมา

เป็นผู้ประกอบการงานก่อสร้างที่มีสิทธิเป็นผู้ยื่นข้อเสนอต่อหน่วยงานของรัฐ

สาขางานก่อสร้างทาง ชั้น ๕

หลักเกณฑ์คุณสมบัติทั่วไป คุณสมบัติเฉพาะ และคุณสมบัติเฉพาะอื่น ๆ

ตามประกาศกรมบัญชีกลาง เรื่อง รายชื่อผู้ประกอบการงานก่อสร้างที่มีสิทธิเป็นผู้ยื่นข้อเสนอ
ต่อหน่วยงานของรัฐ ครั้งที่ ๗/๒๕๖๓ ลงวันที่ ๕ ธันวาคม ๒๕๖๓

ภูมิศักดิ์ อรัญญาเกษมสุข
(นายภูมิศักดิ์ อรัญญาเกษมสุข)
อธิบดีกรมบัญชีกลาง

<u>หมายเหตุ</u> : ใบทะเบียนนี้ สามารถนำไปยื่นพร้อมเอกสารเสนอราคากับหน่วยงานของรัฐ นับตั้งแต่วันที่กรมบัญชีกลางประกาศรายชื่อให้เป็นผู้ประกอบการงานก่อสร้างที่มีสิทธิเป็นผู้ยื่นข้อเสนอต่อหน่วยงานของรัฐในระบบเครือข่ายสารสนเทศของกรมบัญชีกลาง ทั้งนี้ เพื่อให้เป็นไปตามกฎกระทรวง กำหนดหลักเกณฑ์เกี่ยวกับผู้ที่มีสิทธิขอขึ้นทะเบียนผู้ประกอบการ พ.ศ. ๒๕๖๐ และประกาศคณะกรรมการราคากลางและขึ้นทะเบียนผู้ประกอบการ เรื่อง หลักเกณฑ์ วิธีการ และเงื่อนไขในการขึ้นทะเบียนผู้ประกอบการงานก่อสร้างที่มีสิทธิเป็นผู้ยื่นข้อเสนอต่อหน่วยงานของรัฐ ลงวันที่ ๑๗ พฤศจิกายน ๒๕๖๐

เอกสารนี้ได้จัดทำขึ้นด้วยระบบอิเล็กทรอนิกส์

ลงชื่อ.....ประธานกรรมการ

ลงชื่อ.....กรรมการ

ลงชื่อ.....กรรมการ

๒. ผู้ประกอบการงานก่อสร้างที่มีคุณสมบัติตามข้อ ๑ ซึ่งมีคุณสมบัติตามเงื่อนไขที่กำหนดไว้ในเอกสารประกวดราคาข้อ ๑ – ๑๐ ดังนี้ ในสาขาดังต่อไปนี้ ๒ – ๑๗ แต่ปีใดสาขา ดังนี้

๒.๑ สาขางานก่อสร้างทาง

๒.๒ สาขางานก่อสร้างสะพาน

๒.๓ สาขางานก่อสร้างอุโมงค์และอาคารใต้ดิน

๒.๔ สาขางานก่อสร้างอุโมงค์ลอดใต้ถนน

๒.๕ สาขางานก่อสร้างเขื่อนป้องกันตลิ่งและชายฝั่ง

๒.๖ สาขางานก่อสร้างสิ่งปลูกสร้างพิเศษ

๒.๗ สาขางานก่อสร้างติดตั้งและบำรุงรักษาเครื่องบำบัดน้ำเสีย

๒.๘ สาขางานก่อสร้างอุปกรณ์และเครื่องมือวิทยาต่างๆ ในประเทศ

จะมีสิทธิ์ในการยื่นซองเสนอราคาตามแบบที่กำหนดไว้ประกาศนี้

ทั้งนี้ ผู้ที่จะยื่นซองเสนอราคาจะต้องมีหนังสือรับรองการขึ้นทะเบียนผู้ประกอบการก่อสร้างประเภทนิติบุคคล ตามแบบ ๓ ธ ฉบับที่ ๑ ด้วย

ส่วนผู้ประกอบการงานก่อสร้างรายใดที่ได้ยื่นคำขอขึ้นทะเบียนไว้แล้ว แต่ยังไม่ได้รับหนังสือรับรองการขึ้นทะเบียนผู้ประกอบการก่อสร้างดังกล่าว จะต้องยื่นคำขอต่ออธิบดีกรมบัญชีกลาง ตามแบบ ๓ ธ ฉบับที่ ๑ ในระบบอิเล็กทรอนิกส์ (Electronic Government Procurement : e-GP) ทั้งนี้ ขึ้นทะเบียนผู้ประกอบการ / ตรวจสอบสถานะการขึ้นทะเบียนผู้ประกอบการ ได้ที่เว็บไซต์กรมบัญชีกลาง ซึ่งมีรายละเอียดปรากฏตามเว็บไซต์ ๒ วันทำการก่อนวันยื่นซองประกวดราคาอิเล็กทรอนิกส์ ผู้ที่ประสงค์จะเข้าร่วมการประกวดราคาอิเล็กทรอนิกส์ ควรศึกษาขั้นตอนการใช้งานระบบจัดซื้อจัดจ้างภาครัฐด้วยอิเล็กทรอนิกส์ ของกรมบัญชีกลาง ทางเว็บไซต์ www.gprocurement.go.th หรือ Call Center ๑ ๑๑๑๑ ๑๑๑๑ ต่อ ๒ หรือ e-mail : support@gprocurement.go.th

ประกาศ ณ วันที่ ๒๕ เดือนกุมภาพันธ์ พ.ศ. ๒๕๖๒

(นายอภิชัยที่ ศรีพูลาภาคสุข)
ผู้อำนวยการกองบริหารการคลัง

คณะกรรมการดำเนินการประมูลด้วยระบบอิเล็คทรอนิกส์

ลงชื่อ.....ประธานกรรมการ

ลงชื่อ.....กรรมการ

ลงชื่อ.....กรรมการ

บัญชีแนบท้าย ๒ - ๑๑

รายชื่อผู้ที่ผ่านการตรวจสอบคุณสมบัติและข้อเสนอด้านเทคนิคผู้ประกอบการงานก่อสร้าง
ที่มีสิทธิยื่นซองเปิดซองเปิดเผย
ประเภทคุณสมบัติทั่วไป คุณสมบัติเฉพาะ และคุณสมบัติเฉพาะอื่นๆ
สายงานก่อสร้างทาง
ตามประกาศ[illegible] ครั้งที่ [illegible] ลงวันที่ ๑๐ เดือนกุมภาพันธ์ ๒๕๖๓

ลำดับที่	เลขที่ใบเสนอราคา	รายชื่อบริษัท/ห้าง	ชื่อผู้ประกอบการ
[illegible]	[illegible]	บริษัท [illegible] จำกัด	ชื่น [illegible]
[illegible]	[illegible]	ห้างหุ้นส่วนจำกัด [illegible]	ชื่น [illegible]
[illegible]	[illegible]	ห้างหุ้นส่วนจำกัด [illegible] [illegible] แอนด์ [illegible]	ชื่น [illegible]
[illegible]	[illegible]	ห้างหุ้นส่วนจำกัด [illegible]	ชื่น [illegible]
[illegible]	[illegible]	ห้างหุ้นส่วนจำกัด [illegible]	ชื่น [illegible]
[illegible]	[illegible]	บริษัท [illegible] จำกัด	ชื่น [illegible]
[illegible]	[illegible]	ห้างหุ้นส่วนจำกัด [illegible]	ชื่น [illegible]
[illegible]	[illegible]	ห้างหุ้นส่วนจำกัด [illegible]	ชื่น [illegible]
[illegible]	[illegible]	ห้างหุ้นส่วนจำกัด [illegible]	ชื่น [illegible]
[illegible]	[illegible]	ห้างหุ้นส่วนจำกัด [illegible]	ชื่น [illegible]
[illegible]	[illegible]	ห้างหุ้นส่วนจำกัด [illegible]	ชื่น [illegible]
[illegible]	[illegible]	ห้างหุ้นส่วนจำกัด [illegible]	ชื่น [illegible]
[illegible]	[illegible]	ห้างหุ้นส่วนจำกัด [illegible]	ชื่น [illegible]
[illegible]	[illegible]	ห้างหุ้นส่วนจำกัด [illegible]	ชื่น [illegible]
[illegible]	[illegible]	ห้างหุ้นส่วนจำกัด [illegible]	ชื่น [illegible]
[illegible]	[illegible]	ห้างหุ้นส่วนจำกัด [illegible]	ชื่น [illegible]
[illegible]	[illegible]	ห้างหุ้นส่วนจำกัด [illegible]	ชื่น [illegible]
[illegible]	[illegible]	ห้างหุ้นส่วนจำกัด [illegible]	ชื่น [illegible]
[illegible]	[illegible]	ห้างหุ้นส่วนจำกัด [illegible]	ชื่น [illegible]
[illegible]	[illegible]	บริษัท [illegible] 1999 จำกัด	ชื่น [illegible]
[illegible]	[illegible]	ห้างหุ้นส่วนจำกัด [illegible]	ชื่น [illegible]
[illegible]	[illegible]	บริษัท [illegible] จำกัด	ชื่น [illegible]
[illegible]	[illegible]	ห้างหุ้นส่วนจำกัด [illegible]	ชื่น [illegible]
[illegible]	[illegible]	ห้างหุ้นส่วนจำกัด [illegible]	ชื่น [illegible]
[illegible]	[illegible]	บริษัท [illegible] จำกัด	ชื่น [illegible]

กรรมการกรรมการตรวจรับพัสดุ

ลงชื่อ..... ประธานกรรมการ

ลงชื่อ..... กรรมการ

ลงชื่อ..... กรรมการ

1-2

การประชุมคณะกรรมการบริหารเทศบาลตำบลหนองหมี ครั้งที่ 1/2564

และรูปแบบการดำเนิน

การประชุมคณะกรรมการบริหารเทศบาลตำบลหนองหมี ครั้งที่ 1/2564

วันที่ 16 เดือน กันยายน พ.ศ. 2564

ณ ห้องประชุมเทศบาลตำบลหนองหมี

เรื่องที่ 1 เรื่องที่ประธานแจ้งให้ที่ประชุมทราบ

ประธานแจ้งให้ที่ประชุมทราบ ตามที่ได้มีการประชุมคณะกรรมการบริหารเทศบาลตำบลหนองหมี ครั้งที่ 1/2564 เมื่อวันที่ 16 เดือน กันยายน พ.ศ. 2564 ณ ห้องประชุมเทศบาลตำบลหนองหมี ได้มีมติเห็นชอบ ให้ดำเนินการก่อสร้างถนนแบบ Asphaltic Concrete ซึ่งเป็นไปตามแผนการดำเนินงานประจำปีงบประมาณ 2564 ตามข้อบัญญัติงบประมาณรายจ่ายประจำปีงบประมาณ พ.ศ. 2564 ของเทศบาลตำบลหนองหมี

เรื่องที่ 2 เรื่องที่เสนอขอความเห็นชอบ

ประธานแจ้งให้ที่ประชุมทราบ ตามที่ได้มีการประชุมคณะกรรมการบริหารเทศบาลตำบลหนองหมี ครั้งที่ 1/2564 เมื่อวันที่ 16 เดือน กันยายน พ.ศ. 2564 ได้มีมติเห็นชอบให้ดำเนินการก่อสร้างถนนแบบ Asphaltic Concrete ซึ่งเป็นไปตามแผนการดำเนินงานประจำปีงบประมาณ 2564 ของเทศบาลตำบลหนองหมี ซึ่งเป็นการก่อสร้างถนนที่ใช้งบประมาณเกินกว่าวงเงินที่ผู้อำนวยการกองช่างมีอำนาจอนุมัติ ตามระเบียบกระทรวงมหาดไทยว่าด้วยการพัสดุของท้องถิ่น พ.ศ. 2535 และที่แก้ไขเพิ่มเติม ถึงฉบับที่ 3 ข้อ 22 ประกอบข้อ 21 ซึ่งเป็นการก่อสร้างที่ต้องดำเนินการตามขั้นตอนการจัดซื้อจัดจ้างตามระเบียบดังกล่าวข้างต้น ซึ่งเป็นการก่อสร้างที่ต้องดำเนินการตามขั้นตอนการจัดซื้อจัดจ้างตามระเบียบดังกล่าวข้างต้น

ประธานแจ้งให้ที่ประชุมทราบ ตามที่ได้มีการประชุมคณะกรรมการบริหารเทศบาลตำบลหนองหมี ครั้งที่ 1/2564 เมื่อวันที่ 16 เดือน กันยายน พ.ศ. 2564 ได้มีมติเห็นชอบให้ดำเนินการก่อสร้างถนนแบบ Asphaltic Concrete ซึ่งเป็นไปตามแผนการดำเนินงานประจำปีงบประมาณ 2564 ของเทศบาลตำบลหนองหมี

ข้อตกลงการยื่นแบบแสดงบัญชีรายรับรายจ่ายของโครงการ
(บช.1)
ที่บุคคลธรรมดาหรือนิติบุคคลเป็นผู้สัญญากับหน่วยงานของรัฐ
ผ่านเครือข่ายอินเทอร์เน็ตกรมสรรพากร

เลขประจำตัวผู้เสียภาษีอากร 0303545002516
ชื่อผู้ประกอบการ ห้างหุ้นส่วนจำกัด เอส.ซี.อินเตอร์ มาร์เก็ตติ้ง
ผู้ประกอบการมีความประสงค์จะยื่นแบบแสดงบัญชีรายรับรายจ่ายของโครงการ (บช.1)
ต่อกรมสรรพากร ตามประกาศคณะกรรมการป้องกันและปราบปรามการทุจริตแห่งชาติ เรื่อง หลักเกณฑ์และวิธีการ
จัดทำและยื่นแบบแสดงบัญชีรายการรับจ่ายของโครงการที่บุคคลธรรมดาหรือนิติบุคคลเป็นคู่สัญญากับหน่วยงานของรัฐ พ.ศ. ๒๕๕๙
ลงวันที่ 11 สิงหาคม พ.ศ. 2554 และที่เป็นไปตามประกาศคณะกรรมการป้องกันและปราบปรามการทุจริตแห่งชาติ
เรื่อง หลักเกณฑ์และวิธีการจัดทำและยื่นแบบแสดงบัญชีรายการรับจ่ายของโครงการที่บุคคลธรรมดาหรือนิติบุคคลเป็นคู่สัญญากับ
หน่วยงานของรัฐ พ.ศ. ๒๕๕๙ (ฉบับที่ ๒) ลงวันที่ 7 ธันวาคม พ.ศ. 2559 ผู้ประสงค์จะยื่นแบบแสดงบัญชีรายรับรายจ่ายของโครงการ
ดังต่อไปนี้

ข้อ ๑. การยื่นแบบแสดงบัญชีรายรับรายจ่ายของโครงการ (บช.1) ทางอินเตอร์เน็ตกรมสรรพากร ผู้ประกอบการจะต้องใช้ชื่อผู้ใช้ (User ID) และรหัสผ่าน (Password) เดียวกับการยื่นแบบแสดงรายการภาษีผ่านเครือข่ายอินเทอร์เน็ตที่ได้รับจากกรมสรรพากร

ข้อ ๒. การยื่นแบบแสดงบัญชีรายรับรายจ่ายของโครงการ (บช.1) ตามข้อ 1. เมื่อผู้ประกอบการยืนยันการส่งข้อมูลแล้ว ถือว่าผู้ประกอบการรับรองความถูกต้องของข้อมูลที่ปรากฏตามแบบแสดงบัญชีรายรับรายจ่ายของโครงการ (บช.1) และให้ถือว่าเป็นการนำรายการและยื่นแบบแสดงบัญชีรายรับรายจ่ายของโครงการ (บช.1) โดยผู้ประกอบการ

ข้อ 3. ผู้ประกอบการจะต้องเก็บรายการข้อมูลตามแบบแสดงบัญชีรายรับรายจ่ายของโครงการ (บช.1) ให้ถูกต้อง ครบถ้วน โดยแยกเป็นรายโครงการตามสัญญาภายในกำหนดระยะเวลาตามประกาศคณะกรรมการป้องกันและปราบปรามการทุจริตแห่งชาติ ที่กล่าวข้างต้น

ทั้งนี้ ได้อ่านข้อตกลงการยื่นแบบแสดงบัญชีรายรับรายจ่ายของโครงการ (บช.1) ที่บุคคลธรรมดาหรือนิติบุคคลเป็นคู่สัญญากับหน่วยงานของรัฐ ผ่านเครือข่ายอินเทอร์เน็ตกรมสรรพากรข้างต้นข้างไว้โดยละเอียดแล้ว
และตกลงที่จะยอมรับและปฏิบัติตามเงื่อนไขดังกล่าวทุกประการ

ธนาคารกรุงไทย
KRUNGTHAI BANK

บัญชีเงินฝากกระแสรายวัน
Current Account

บมจ.ธนาคารกรุงไทย ตู้ปณ. 1111 ปณ.กรุงไทย 10110
Thailand

ผู้รับ: หจก.เอส.ซี.อินเตอร์ มาร์เก็ตติ้ง
334/1-2 หมู่ที่ 1 ตำบลบึงคอไห,
อำเภอเมืองสกลนคร
สกลนคร
ไปรษณีย์ 30140
Thailand

หน้าที่ Page of Pages: 1/1
สาขา Branch: สาขาสีลม
เลขที่บัญชี: 327-6-01055-6
วันที่ Date: 28/02/2560
เงินสกุล Currency: THB
ยอดคงเหลือ: 0.00

ลงชื่อ.....ประธานกรรมการ
ลงชื่อ.....กรรมการ
ลงชื่อ.....กรรมการ

การรวมกิจการ แบบการประมูลด้วยระบบอิเล็คทรอนิกส

30/03/2563

ภ.พ.

[redacted]

[redacted]

[redacted]

หมายเลขอ้างอิง การใช้เครื่องหมาย BC1001148763

หมายเลขอ้างอิง การใช้เครื่องหมาย BC1001[illegible]

แบบแสดงบัญชีรายรับรายจ่ายของโครงการ

ปพ.๑

ข้อมูลผู้ยื่นคำขอ

ชื่อผู้ยื่นคำขอ: [illegible]

เลขประจำตัวผู้เสียภาษี: [illegible]

เลขประจำตัวประชาชน:

รอบระยะเวลาบัญชี

ตั้งแต่วันที่ 01 เดือน มกราคม พ.ศ. 2561

ถึงวันที่ 31 เดือน ธันวาคม พ.ศ. 2561

ชื่อ ห้างหุ้นส่วนจำกัด เอส.พี.ซีเนมาร์เก็ตติ้ง

ที่ตั้งสำนักงาน: อาคาร - ห้องที่ - ชั้นที่ -

หมู่บ้าน - เลขที่ 55/1-2 หมู่ที่ 1 ตำบลบางพระ

ถนน บางนา-ตราด ตำบล/แขวง บางพระ

อำเภอ/เขต ศรีมหาโพธิ จังหวัด/กรุงเทพฯ ปราจีนบุรี

รหัสไปรษณีย์ 25140 โทรศัพท์

☑ (๑) ยื่นแบบครั้งที่ 1

☐ (๒) ยื่นแบบโดยตั้งใจ

☐ รายงานบัญชีที่ไม่มีรายรับ

☐ รายงานบัญชีที่มีรายรับ

เลขที่สัญญา: [illegible]

เลขที่สัญญาในระบบ e-GP: [illegible]

ข้อมูลสัญญาที่ห้างหุ้นส่วนจำกัดได้รับจากหน่วยงานรัฐ

ชื่อหน่วยงานของรัฐที่เป็นคู่สัญญา: [illegible]

ระยะเวลาสัญญา เริ่มวันที่ 20 เดือน กันยายน พ.ศ. 2560 สิ้นสุดวันที่ 18 เดือน พฤศจิกายน พ.ศ. 2560

อายุสัญญา ปี เดือน 60 วัน

ระยะเวลาประกันผลงาน 1 ปี เดือน วัน

มูลค่าสัญญา: 2,858,600.00 บาท

ได้รับเงินตามสัญญาแล้ว: [illegible] บาท

จำนวนงวดงาน: 1 งวด

ได้รับงานแล้ว: 1 งวด

จำนวนงวดการเงินคืน: 1 งวด

ได้รับคืนแล้ว: 1 งวด

☑ ดำเนินการตามสัญญาที่ได้รับ

☐ สิ้นสุดการดำเนินการแล้วเมื่อวันที่ ..... เดือน ..... พ.ศ. .....

คำรับรองของผู้ยื่นคำขอ

ข้าพเจ้าขอรับรองว่าข้อความข้างต้นและเอกสารที่ปรากฏในรายงานบัญชีนี้ เป็นความจริง ถูกต้อง ครบถ้วน และเป็นไปตามที่กรมบัญชีกลางกำหนด

3020021240C1F2C02F13600800[illegible]2C02F79D4[illegible]7F5231[illegible]28C4802

1422[illegible]CRC1[illegible]403A[illegible]2673

วันที่ 22 เดือน [illegible] พ.ศ. 2561

หมายเหตุ: ให้ผู้ประกอบการในฐานะห้างหุ้นส่วนจำกัด ลงลายมือชื่อผู้มีอำนาจในนามห้างหุ้นส่วนจำกัด ในกรณีที่ผู้ยื่นคำขอเป็นนิติบุคคล ลงลายมือชื่อผู้มีอำนาจกรรมการห้างหุ้นส่วนจำกัด

ลงชื่อ ..... ประธานกรรมการ

ลงชื่อ ..... กรรมการ

ลงชื่อ ..... กรรมการ

ชื่อกรรมการดำเนินการประมูลด้วยระบบอิเล็คทรอนิกส์

รายงานสรุปการจัด ประเภทสินทรัพย์ ผ.ส.1(ด.1.1.ผ.ส.1) | ตรวจสอบข้อมูลเมื่อ วันที่ 31/12/2566

รายการที่ ๑ รายการรายจ่ายตามงบประมาณ/ไม่ใช่งบประมาณ	ปีก่อน	ระหว่าง	ตั้งขึ้นเพิ่มเติม	รายการอื่น	รวม
1.งานที่ได้ดำเนินการแล้วเสร็จ	0.00	2,559,000.00			2,559,000.00
2.ที่ยังอยู่ในระหว่างดำเนินการ (จากรายการที่ ๑)	2,364,025.00	0.00			2,364,025.00
รวมทั้งสิ้น (ตามงบ) ตามเงื่อนไข (๑.+๒.)	2,364,025.00	2,559,000.00			4,923,025.00

รายการที่ ๑ รายการรายจ่ายตามงบประมาณ	ปีก่อน	ระหว่าง	ตั้งขึ้น	รายการอื่น	รวม
1.ค่าจ้างเหมาบริการ	300.00				300.00
2.ค่าวัสดุ	2,111,053.00				2,111,053.00
3.ค่าบำรุงรักษา	0.00				0.00
4.ค่าวัสดุสำนักงาน	15,000.00				15,000.00
5.ค่าไฟฟ้า	128,000.00				128,000.00
6.ค่าน้ำประปา	3,000.00				3,000.00
7.ค่าบริการสื่อสาร ค่าไปรษณีย์	500.00				500.00
8.ค่าเบี้ยเลี้ยง ค่าใช้จ่ายในการเดินทางไปราชการ	8,500.00				8,500.00
9.ค่าเช่าบ้าน	1,500.00				1,500.00
10.ค่าใช้จ่ายในการเลือกตั้งผู้บริหาร	140,000.00				140,000.00
11.ค่าซ่อมแซมบำรุงรักษา	100,500.00				100,500.00
12.ค่าใช้สอยอื่น	13,000.00				13,000.00
13.ค่าสาธารณูปโภค	0.00				0.00
14.ค่าเช่าที่ดิน	0.00				0.00
15.ค่าสาธารณูปโภค	0.00				0.00
16.ค่าใช้จ่ายอื่น	0.00				0.00
17.ค่าเงินเดือน	0.00				0.00
18.ค่าวัสดุเพื่อผลิตภัณฑ์อุตสาหกรรมและเกษตร	0.00				0.00
19.ค่าวัสดุเพื่อการเรียน	46,064.00				46,064.00
20.ค่าใช้จ่ายเพื่อการฝึกอบรม ฯ.ปีงบฯ	4,300.00				4,300.00
รวมทั้ง ฯ. ปีงบฯ	2,364,025.00				2,364,025.00

รายการที่ ๑ ปริมาณงานที่ดำเนินการแล้วเสร็จ/ไม่ได้ดำเนินการ/ดำเนินการแล้ว					
1.ปริมาณงานที่ดำเนินการ	กรุงไทย	ธนาคาร	ปีงบ	เลขที่	2566000000
2.ปริมาณงานที่ดำเนินการ	กรุงไทย	ธนาคาร	ปีงบ	เลขที่	2566000000
3.ปริมาณงานที่ดำเนินการ		ธนาคาร		เลขที่	
4.ปริมาณงานที่ดำเนินการ		ธนาคาร		เลขที่	
5.ปริมาณงานที่ดำเนินการ		ธนาคาร		เลขที่	

ขอรับรองว่าเป็นความจริงทุกประการ

ลงชื่อ.....ประธานกรรมการ

ลงชื่อ.....กรรมการ

ลงชื่อ.....กรรมการ

1-2

Krungthai
กรุงไทย

บัญชีเงินฝากกระแสรายวัน
Current Account

แผ่นที่ Page of Pages	2/2
สาขา Branch	สาขาแอดมินคลี่ นครราชสีมา
เลขที่บัญชี Account No.	398-6-00206-5
วันที่ Date	31/01/2563
สกุลเงิน Currency	THB
วงเงินกู้ (Loan) Limit	0.00

บมจ.ธนาคารกรุงไทย ชั้น1-4, 1111 ถนนวิภาวดี 10110
Thailand

ผู้รับ หจก.เอส.ดี.รินแอนด์ มาร์เก็ตติ้ง
180 หมู่ 13
ตำบลโคกกรวด
อำเภอเมืองนครราชสีมา
นครราชสีมา 30280
Thailand

215,037

รวมรายการถอนเงิน Total of Withdrawal Transactions	15 Item(s)	รายการ	8,279,575.00 Baht
รวมรายการฝากเงิน Total of Deposit Transactions	10 Item(s)	รายการ	8,278,805.87 Baht
เช็ครอผลเรียกเก็บ (Unclear Chq.) Total of unclear cheque Transactions	3 Item(s)	รายการ	2,628,461.76 Baht

คำอธิบายเพิ่มเติม : รหัสรายการ CLCK / BCCK หมายถึง เช็คที่รอผลการเรียกเก็บ โดยเมื่อทราบผลการเรียกเก็บแล้ว เช็ค CL จะแสดงรายการด้วยรหัสรายการ CLCR

"ข้อความกรรมการดำเนินการประมวลด้วยระบบอิเล็คทรอนิกส"

ลงชื่อ.....ประธานกรรมการ

ลงชื่อ.....กรรมการ

ลงชื่อ.....กรรมการ

1-2

รหัสประจำบ้าน 1006-062435-3 สำนักทะเบียน ที่ว่าการเขตลาดพร้าว

เจ้าของ 13 ซอยโชคชัย 4 ซอย 56 ซอย 9 ถนนโชคชัย 4
แขวงลาดพร้าว เขตลาดพร้าว กรุงเทพมหานคร

ชื่อบ้าน ชื่อบ้าน

ลักษณะบ้าน บ้าน ลักษณะบ้าน

วันที่กำหนดบ้านเลขที่

ลงชื่อ นายทะเบียน
(นายธีรพงศ์ บุญทิตติเจริญ)
วันเดือนปีที่พิมพ์ทะเบียนบ้าน 10 มกราคม 2557

1 รายการบุคคลในทะเบียนบ้านประจำบ้าน 1006-062435-3 ลำดับที่ 1
1.นายวิทย์ วิชนลิมานนท์ สัญชาติ ไทย เพศ ชาย

เลขประจำตัวประชาชน 3-9299-00012-68-9 สถานภาพ เจ้าบ้าน เกิดเมื่อ 26 มี.ค. 2523
บิดาชื่อ วราวุฒิ 3-9299-00012-64-6 สัญชาติ ไทย
มารดาชื่อ อนันต์ 3-9299-00012-63-8 สัญชาติ ไทย

2 ม.1 ซอย 4 ม. 79 ถ.โชคชัย 4
ลาดพร้าว เขตลาดพร้าว กรุงเทพมหานคร เมื่อ 10 มี.ค. 2548 นายธีรพงศ์ บุญทิตติเจริญ

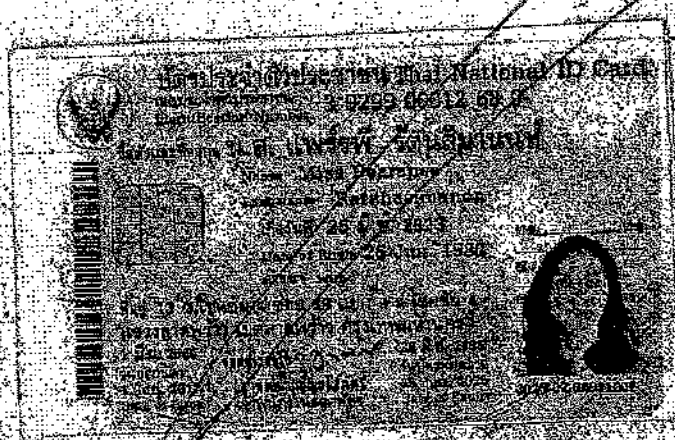

ข้อมูลการแก้ไขเพิ่มเติม จะบันทึกด้วยระบบอิเล็กทรอนิกส์

ลงชื่อ.....ประธานกรรมการ

ลงชื่อ.....กรรมการ

ลงชื่อ.....กรรมการ

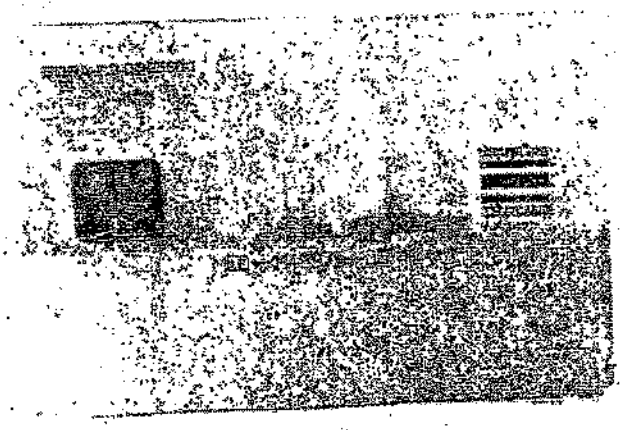

และกรรมการดำเนินการประชุมด้วยระบบอิเล็คทรอนิกส์

ลงชื่อ.....ประธานกรรมการ

ลงชื่อ.....กรรมการ

ลงชื่อ.....กรรมการ

เลขประจำบ้าน 1006-002435-3 สำนักทะเบียน ท้องถิ่นเขตลาดพร้าว

ที่ตั้ง 13 ซอยโชคชัย 4 ซอย 56 แยก 9 ถนนโชคชัย 4
แขวงลาดพร้าว เขตลาดพร้าว กรุงเทพมหานคร

ชื่อบ้าน ชื่อบ้าน

ถนนบ้าน ซ้าย ลักษณะบ้าน

ถนนที่กำหนดหน้าบ้านเลขที่

ลงชื่อ นายทะเบียน
(นายศิริพงศ์ บุญศิริ(จริง))
วันเดือนปีที่ลงทะเบียนบ้าน 10 มกราคม 2557

1 รายการบุคคลในบ้านเลขที่ประจำบ้าน 1006-002435-3 ลำดับที่ 1
1.นายศิริพงศ์ วัฒนวิมานนท์ สัญชาติ ไทย เพศ ชาย
เลขประจำตัวประชาชน 3-9288-00012-68-9 ตำแหน่ง เจ้าบ้าน เกิดเมื่อ 26 มิ.ย. 2523
ชื่อบิดา วรวุฒิ 3-9288-00012-54-5 สัญชาติ ไทย
ชื่อมารดา อดิเรก 3-9288-00012-53-6 สัญชาติ ไทย

ที่ ซ.โชคชัย 4 ซ. 76 ถ.โชคชัย 4 ลงชื่อ ผู้บันทึก
แขวงลาดพร้าว เขตลาดพร้าว กรุงเทพมหานคร เมื่อ 10 ม.ค. 2558 (นายศิริพงศ์ บุญศิริ(จริง))

ผู้ดูแลกรรมการดำเนินการประชุมด้วยระบบอิเล็กทรอนิกส์

ลงชื่อ.....ประธานกรรมการ

ลงชื่อ.....กรรมการ

ลงชื่อ.....กรรมการ

e-GP.03-0102

วันที่นำส่งลงทะเบียน 04/04/2556

แบบแสดงการลงทะเบียนในระบบ e-GP

วันที่อนุมัติ 05/04/2556

วันที่เริ่มใช้งาน 05/04/2556

ลำดับการลงทะเบียน 04-2556-013474

สำหรับผู้ประกอบการที่จะทำธุรกรรมกับภาครัฐ

1.เลขประจำตัวผู้เสียภาษีอากร(0503545002516) ประเภทผู้ประกอบการ นิติบุคคล

2.ชื่อสถานประกอบการ ห้างหุ้นส่วนจำกัด เอก.พีดินเตอร์ มาร์เก็ตติ้ง

ชื่อภาษาอังกฤษ (ถ้ามี)

3.ที่ตั้งสำนักงาน : อาคาร ชั้นที่ หมู่บ้าน

เลขที่ 180 หมู่ที่ 13 ตรอก/ซอย ถนน

ตำบล/แขวง โคกกรวด อำเภอ/เขต เมืองนครราชสีมา จังหวัด นครราชสีมา

รหัสไปรษณีย์ 30280 โทรศัพท์ 0615[illegible] อีเมล spinterss@gmail.com

4.ทุนจดทะเบียน

(เลขประจำตัวประชาชน : [illegible])

วัน/เดือน/ปีเกิด

5.การนิติบุคคล

ระเบียนนิติบุคคลเลขที่ 0503545002516

วันเดือนปีที่จดทะเบียน 29/08/2[illegible]

จดทะเบียนที่ 29/08/2[illegible]

ทุน

(1) เงินทุนจดทะเบียน 260,000,000.00 (สองร้อยหกสิบล้านบาทถ้วน)

(2) ทุนจดทะเบียนที่ชำระแล้ว 260,000,000.00 (สองร้อยหกสิบล้านบาทถ้วน)

6.ประเภทสินค้าและบริการ

ประเภทสินค้าที่ขาย

- [x] [illegible]
- [x] [illegible]
- [x] [illegible]
- [x] [illegible]
- [x] [illegible]

ประเภทสินค้าและบริการ

- [x] วัสดุอุปกรณ์
- [x] ที่ดินและสิ่งก่อสร้าง
- [x] งานก่อสร้าง
- [x] จ้างทำของ
- [x] [illegible]
- [x] [illegible]
- [x] งานวิศวกรรม
- [x] จ้างสอบแบบและควบคุม

[x] กรณีผู้ลงทะเบียนเป็นผู้ประกอบการ [illegible]

[x] กรณีผู้ลงทะเบียนเป็นกรมบัญชีกลาง [illegible]

หมายเหตุ : แบบแสดงการลงทะเบียนในระบบ e-GP [illegible] 2,000,000 บาท [illegible] พ.ศ. 2556 [illegible] e-GP

พิมพ์เมื่อวันที่ 13/09/2564 เวลา 15:49:36 น. รหัส GP-03A

[illegible]ะกรรม[illegible]ประมูลด้วยระบบอิเล็กทรอนิกส์

ลงชื่อ..... ประธานกรรมการ

ลงชื่อ..... กรรมการ

ลงชื่อ..... กรรมการ

ที่ นม 72102/ 387

องค์การบริหารส่วนตำบลวังกะทะ
อำเภอปากช่อง จังหวัดนครราชสีมา

หนังสือรับรองผลงาน

หนังสือรับรองผลงานฉบับนี้ออกให้เพื่อแสดงว่า ห้างหุ้นส่วนจำกัด เอส.พี.อินเตอร์ มาร์เก็ตติ้ง สำนักงานเลขที่ 180 หมู่ 13 ตำบลโคกกรวด อำเภอเมืองนครราชสีมา จังหวัดนครราชสีมา โดย นางสาวแพร่รพี วัฒนสินานนท์ ตำแหน่งหุ้นส่วนผู้จัดการ เป็นคู่สัญญารับจ้างตามโครงการก่อสร้างพัฒนาแหล่งท่องเที่ยวอื่นเก้าห้องดาว หมู่ที่ 2 โดยก่อสร้างถนนลาดยางแอสฟัลท์ติกคอนกรีต กว้าง 6 เมตร ยาว 2,400 เมตร หรือมีพื้นที่ดำเนินการไม่น้อยกว่า 12,000 ตารางเมตร องค์การบริหารส่วนตำบลวังกะทะ อำเภอปากช่อง จังหวัดนครราชสีมา 1 แห่ง ตามสัญญาจ้างก่อสร้างเลขที่ 21/2564 ลงวันที่ 25 มกราคม 2564 ในวงเงินทั้งสิ้น 6,010,000.00 บาท (หกล้านหนึ่งหมื่นบาทถ้วน) และทางห้างหุ้นส่วนจำกัด เอส.พี.อินเตอร์ มาร์เก็ตติ้ง ได้ดำเนินการส่งมอบงานดังกล่าวถูกต้องเรียบร้อยตามสัญญาจ้างทุกประการ

จึงได้ออกหนังสือรับรองผลงานไว้ให้ไว้เป็นสำคัญ

ออกให้ ณ วันที่ 16 เดือน กรกฎาคม พ.ศ.2564

(นางสุนทรา พอควร)
นายกองค์การบริหารส่วนตำบลวังกะทะ

คณะกรรมการตรวจสอบการประมูลด้วยระบบอิเล็คทรอนิกส์

ลงชื่อ.....ประธานกรรมการ

ลงชื่อ.....กรรมการ

ลงชื่อ.....กรรมการ

สัญญาจ้างก่อสร้าง **สำเนาคู่ฉบับ**

สัญญาเลขที่ E๐/๖๕๙๙

สัญญาฉบับนี้ทำขึ้น ณ องค์การบริหารส่วนตำบลวังกะพะ ตำบลวังกะพะ อำเภอปากช่อง จังหวัดนครราชสีมา เมื่อวันที่ ๒๕ มกราคม ๒๕๖๙ ระหว่าง องค์การบริหารส่วนตำบลวังกะพะ โดย นางสุภาพร พอดาว ซึ่งต่อไปในสัญญานี้เรียกว่า "ผู้ว่าจ้าง" ฝ่ายหนึ่ง กับ ห้างหุ้นส่วนจำกัด เอส.พี.อินเตอร์ เทรดดิ้ง ซึ่งจดทะเบียนเป็นนิติบุคคล ณ สำนักงานทะเบียนหุ้นส่วนบริษัท จังหวัดนครราชสีมา กรมพัฒนาธุรกิจการค้า กระทรวงพาณิชย์ มีสำนักงานใหญ่อยู่ เลขที่ ๑๘๐ หมู่ ๑๓ ตำบลโพธิ์กระดาน อำเภอเมืองนครราชสีมา จังหวัดนครราชสีมา โดย นางสาวขลอดดา ถลอเอี่ยม ผู้มีอำนาจลงนามผูกพันนิติบุคคลปรากฏตามหนังสือรับรองของ สำนักงานทะเบียนหุ้นส่วนบริษัท จังหวัดนครราชสีมา กรมพัฒนาธุรกิจการค้า กระทรวงพาณิชย์ ที่ ลงวันที่ ๘ มกราคม ๒๕๖๙ และหนังสือมอบอำนาจลงวันที่ ๒๕ มกราคม ๒๕๖๙ แนบท้ายสัญญานี้ ซึ่งต่อไปในสัญญานี้เรียกว่า "ผู้รับจ้าง" อีกฝ่ายหนึ่ง

คู่สัญญาได้ตกลงกันมีข้อความดังต่อไปนี้

ข้อ ๑. ข้อตกลงว่าจ้าง

ผู้ว่าจ้างตกลงจ้างและผู้รับจ้างตกลงรับจ้างทำงาน ซ่อมแซมถนนช่องเที่ยวสันเขาต้างลาว หมู่ที่ ๒ โดยก่อสร้างถนนลาดยางแอสฟัลติกคอนกรีต กว้าง ๖ เมตร ยาว ๒,๔๐๐ เมตร หรือมีพื้นที่ดำเนินการไม่น้อยกว่า ๑๔,๐๐๐ ตารางเมตร องค์การบริหารส่วนตำบลวังกะพะ อำเภอปากช่อง จังหวัดนครราชสีมา ๑ แห่ง ด้วยวิธีประกวดราคาอิเล็กทรอนิกส์ (e-bidding) ณ บ้านตะโคล้ง หมู่ที่ ๒ ตำบลวังกะพะ อำเภอปากช่อง จังหวัดนครราชสีมา ตามบัญชีกำหนดและเงื่อนไขแห่งสัญญานี้รวมทั้งเอกสารแนบท้ายสัญญา

ผู้รับจ้างตกลงที่จะจัดหาแรงงานและวัสดุ เครื่องมือเครื่องใช้ ตลอดจนอุปกรณ์ต่างๆ ชนิดที่เพื่อใช้ในงานจ้างตามสัญญานี้

ข้อ ๒. เอกสารอันเป็นส่วนหนึ่งของสัญญา

เอกสารแนบท้ายสัญญาดังต่อไปนี้ให้ถือเป็นส่วนหนึ่งของสัญญานี้

๑.ใบเสนอราคา	จำนวน	๒ แผ่น
๒.บัญชีปริมาณงาน	จำนวน	๔ แผ่น
๓.แบบแปลน	จำนวน	๑๑ แผ่น

ความใดในเอกสารแนบท้ายสัญญาที่ขัดหรือแย้งกับข้อความในสัญญานี้ ให้ใช้ข้อความในสัญญานี้บังคับ และในกรณีที่เอกสารแนบท้ายสัญญาขัดแย้งกันเอง ผู้รับจ้างจะต้องปฏิบัติตามคำวินิจฉัยของผู้ว่าจ้าง คำวินิจฉัยของผู้ว่าจ้างให้ถือเป็นที่สุด และผู้รับจ้างไม่มีสิทธิเรียกร้องค่าจ้าง ค่าเสียหายหรือค่าใช้จ่ายใดๆ เพิ่มเติมจากผู้ว่าจ้างทั้งสิ้น

ข้อ ๓. หลักประกันการปฏิบัติตามสัญญา

ในขณะทำสัญญานี้ผู้รับจ้างได้นำหลักประกันเป็น หนังสือค้ำประกันของธนาคาร เป็นจำนวนเงิน ๓๐๐,๕๐๑.๐๐ บาท (สามแสนห้าร้อยบาทถ้วน) ซึ่งเท่ากับร้อยละ ๕ (ห้า) ของราคาค่าจ้างตามสัญญา มามอบให้แก่ผู้ว่าจ้างเพื่อเป็นหลักประกันการปฏิบัติตามสัญญานี้

กรณีผู้รับจ้างใช้หนังสือค้ำประกันมาเป็นหลักประกันการปฏิบัติตามสัญญา หนังสือค้ำประกันดังกล่าวจะต้องออกโดยธนาคารที่ประกอบกิจการในประเทศไทย หรือโดยบริษัทเงินทุนหรือบริษัทเงินทุนหลักทรัพย์ที่ได้รับอนุญาตให้ประกอบกิจการเงินทุนเพื่อการพาณิชย์และประกอบธุรกิจ ค้ำประกันตามประกาศของธนาคารแห่งประเทศไทย ตามรายชื่อบริษัทเงินทุนที่ธนาคารแห่งประเทศไทยแจ้งเวียนให้ทราบตามแบบที่คณะกรรมการนโยบายการจัดซื้อจัดจ้างและการบริหารพัสดุภาครัฐกำหนดหรืออาจเป็นหนังสือค้ำประกันอิเล็กทรอนิกส์ตามวิธีการที่กรมบัญชีกลางกำหนดก็ได้ และจะต้องมีอายุการค้ำประกันตลอดไปจนกว่าผู้รับจ้างพ้นข้อผูกพันตามสัญญานี้

หลักประกันที่ผู้รับจ้างนำมามอบให้ตามวรรคหนึ่ง จะต้องมีอายุครบถ้วนตลอดระยะเวลาความรับผิดชอบของผู้รับจ้างตลอดอายุสัญญา สำหรับหลักประกันที่ผู้รับจ้างนำมามอบให้ตามวรรคหนึ่งหรือวรรคสาม [illegible] ไม่ครอบคลุมถึงความรับผิดชอบของผู้รับจ้างตลอดอายุสัญญา ไม่ว่าด้วยเหตุใดๆ ก็ตาม รวมทั้งกรณีที่ผู้รับจ้างไม่ปฏิบัติตามสัญญาข้อใดข้อหนึ่งด้วยประการใดๆ [illegible] ผู้รับจ้างต้องนำหลักประกันฉบับใหม่มาเพิ่มให้ครบถ้วนตามจำนวนเดิมภายในเวลาที่ผู้ว่าจ้างกำหนดภายในสิบวันนับแต่วันที่ผู้ว่าจ้างมีหนังสือเรียกให้ผู้รับจ้างนำหลักประกันมาเพิ่มให้ครบถ้วนตามจำนวนเดิม [illegible]

ลงชื่อ.....ประธานกรรมการ

ลงชื่อ.....กรรมการ

ลงชื่อ.....กรรมการ

ใหม่เพื่อนำหลักประกันเพิ่มเติมให้มีจำนวนครบถ้วนตามวรรคหนึ่งมามอบให้แก่ผู้ว่าจ้างภายใน ๓ (สาม) วัน นับถัดจากวันที่ได้รับแจ้งเป็นหนังสือจากผู้ว่าจ้าง

หลักประกันที่ผู้รับจ้างนำมามอบไว้ตามข้อนี้ ผู้ว่าจ้างจะคืนให้แก่ผู้รับจ้าง โดยปราศจากดอกเบี้ย เมื่อผู้รับจ้างพ้นจากข้อผูกพัน และความรับผิดทั้งปวงตามสัญญานี้แล้ว

ข้อ ๔ (๑) ค่าจ้างและการจ่ายเงิน

ผู้ว่าจ้าง ตกลงจ่าย และผู้รับจ้างตกลงรับเงินค่าจ้างจำนวนเงิน ๖,๐๑๐,๐๐๐.๐๐ บาท (หกล้านหนึ่งหมื่นบาทถ้วน) ซึ่งได้รวมภาษีมูลค่าเพิ่ม จำนวน ๑๑๒,๑๑๑.๑๑ บาท (หนึ่งแสนสองพันหนึ่งร้อยเจ็ดสิบเอ็ดบาทห้าสิบเจ็ดสตางค์) ตลอดจน ภาษีอากรอื่น ๆ และค่าใช้จ่ายทั้งปวงด้วยแล้ว โดยถือราคารวมเป็นเกณฑ์ และกำหนดการจ่ายเงิน เป็นงวด ๆ ดังนี้

งวดที่ ๑ เป็นจำนวนเงิน ๒,๒๒๑,๑๐๑.๐๐ บาท (สองล้านสองแสนสองหมื่นเจ็ดพันห้าร้อยเจ็ดบาทถ้วน) เมื่อผู้รับจ้างได้ปฏิบัติงาน ก่อสร้างแนวทางบางแสนที่ติดคลองกรีด แหล่งท่องเที่ยวกินน้ำค้างคาว หมู่ที่ ๒ เป็นที่เสร็จเรียบร้อยตามงานงวดที่ ๑ ให้แล้วเสร็จภายใน ๑๕ มีนาคม ๒๕๖๙

งวดสุดท้ายเป็นจำนวนเงิน ๓,๗๑๑,๓๑๑.๐๐ บาท (สามล้านเจ็ดแสนแปดหมื่นสองพันห้าร้อยสิบสามบาทถ้วน) เมื่อผู้รับจ้างได้ปฏิบัติงานทั้งหมด ให้แล้วเสร็จเรียบร้อย ตามสัญญา รวมทั้ง ทำสถานที่ก่อสร้าง ให้สะอาดเรียบร้อย ตามที่กำหนดไว้ในข้อ ๒๐

ข้อ ๕. เงินค่าจ้างล่วงหน้า

ผู้ว่าจ้างตกลงจ่ายเงินค่าจ้างล่วงหน้าให้แก่ผู้รับจ้างเป็นจำนวนเงิน - บาท ซึ่งเท่ากับร้อยละ - ของราคาค่าจ้างตามสัญญาที่ระบุไว้ ในข้อ ๔

เงินค่าจ้างล่วงหน้าดังกล่าวจะจ่ายให้ภายหลังจากที่ผู้รับจ้างได้วางหลักประกันการรับเงินค่าจ้างล่วงหน้าเป็นหนังสือค้ำประกันจำนวนเงินค่าจ้างล่วงหน้านั้นให้แก่ผู้ว่าจ้าง ผู้รับจ้างจะต้องออกใบเสร็จรับเงินค่าจ้างล่วงหน้า ตามแบบที่ผู้ว่าจ้างกำหนดให้ และผู้รับจ้างตกลงที่จะกระทำตามเงื่อนไขอันเกี่ยวกับการใช้จ่ายและการใช้คืนเงินค่าจ้างล่วงหน้านั้นดังต่อไปนี้

๕.๑ ผู้รับจ้างจะใช้เงินค่าจ้างล่วงหน้านี้เพื่อเป็นค่าใช้จ่ายในการปฏิบัติงานตามสัญญาเท่านั้น หากผู้รับจ้างใช้จ่ายเงินค่าจ้างล่วงหน้า หรือส่วนใดส่วนหนึ่งของเงินค่าจ้างล่วงหน้านั้นในทางอื่น ผู้ว่าจ้างอาจจะเรียกเงินค่าจ้างล่วงหน้านั้นคืนจากผู้รับจ้างหรือบังคับเอาจากหลักประกันการรับเงินค่าจ้างล่วงหน้าได้ทันที

๕.๒ เมื่อผู้ว่าจ้างเรียกร้อง ผู้รับจ้างต้องแสดงหลักฐานการใช้จ่ายเงินค่าจ้างล่วงหน้าเพื่อพิสูจน์ว่าได้เป็นไปตามข้อ ๕.๑ ภายในกำหนด ๑๕ (สิบห้า) วัน นับถัดจากวันที่ได้รับแจ้งเป็นหนังสือจากผู้ว่าจ้าง หากผู้รับจ้างไม่อาจแสดงหลักฐานดังกล่าวภายในกำหนด ๑๕ (สิบห้า) วัน ผู้ว่าจ้างอาจเรียกเงินค่าจ้างล่วงหน้านั้นคืนจากผู้รับจ้าง หรือบังคับเอาจากหลักประกันการรับเงินค่าจ้างล่วงหน้าได้ทันที

๕.๓ (ใช้สำหรับสัญญาที่เป็นราคาเหมารวม)

ในการจ่ายเงินค่าจ้างให้แก่ผู้รับจ้างตามข้อ ๔ ผู้ว่าจ้างจะหักเงินค่าจ้างในแต่ละงวดที่จะใช้คืนเงินค่าจ้างล่วงหน้าไว้จำนวนร้อยละ - ของจำนวนเงินค่าจ้างในแต่ละงวดจนกว่าจำนวนเงินที่หักค่าจ้างล่วงหน้าที่ผู้รับจ้างได้รับไปแล้ว ของเงินค่าจ้างงวดสุดท้ายจะหักไว้เป็นจำนวนเท่ากับจำนวนเงินค่าจ้างล่วงหน้าที่เหลือทั้งหมด

๕.๔ เงินจำนวนใด ๆ ที่ตามที่ผู้รับจ้างจะต้องจ่ายให้แก่ผู้ว่าจ้างเพื่อชำระหนี้หรือเพื่อชดใช้ความรับผิดต่าง ๆ ตามสัญญา ผู้ว่าจ้างจะหักออกจากเงินค่าจ้างงวดที่จะจ่ายให้แก่ผู้รับจ้างก่อนที่จะหักชดใช้คืนเงินค่าจ้างล่วงหน้า

๕.๕ ในกรณีที่มีการบอกเลิกสัญญา หากเงินค่าจ้างล่วงหน้าที่เหลือคืนกว่าจำนวนเงินที่ผู้รับจ้างจะได้รับหลังจากที่ของได้เป็นการเสร็จแล้ว ผู้รับจ้างจะต้องจ่ายคืนเงินจำนวนดังกล่าวให้แก่ผู้ว่าจ้าง ภายใน ๗ (เจ็ด) วัน นับถัดจากวันได้รับแจ้งเป็นหนังสือจากผู้ว่าจ้าง

๕.๖ (ใช้สำหรับสัญญาที่เป็นราคาเหมารวม)

ผู้ว่าจ้างจะคืนหลักประกันการรับเงินค่าจ้างล่วงหน้าให้แก่ผู้รับจ้างเมื่อผู้รับจ้างได้หักเงินค่าจ้างไว้ครบจำนวนเงินค่าจ้างล่วงหน้าตามข้อ ๕.๓ (๒)

สำเนาถูกต้อง

(นายสมชาย ...)

ตำแหน่ง กรรมการดำเนินการประมูลด้วยระบบอิเล็คทรอนิกส์

ลงชื่อ ..... ประธานกรรมการ

ลงชื่อ ..... กรรมการ

ลงชื่อ ..... กรรมการ

ข้อ ๖. การหักเงินประกันผลงาน

ในการชำระเงินค่าจ้างให้แก่ผู้รับจ้างแต่ละงวด ผู้ว่าจ้างจะหักเงินจำนวนร้อยละ ๕ ของเงินที่ต้องชำระในงวดนั้นเพื่อเป็นประกันผลงาน ในกรณีที่เงินประกันผลงานถูกหักไว้เป็นจำนวนเงินไม่น้อยกว่า ๕ ล้านบาท ผู้รับจ้างมีสิทธิที่จะขอเงินประกันผลงานคืน โดยนำหนังสือค้ำประกันของธนาคารหรือหนังสือค้ำประกันอิเล็กทรอนิกส์ซึ่งออกโดยธนาคารภายในประเทศตามแบบที่ผู้ว่าจ้างเชื่อถือมาวางแทนได้

ผู้ว่าจ้างจะคืนเงินประกันผลงาน และ/หรือหนังสือค้ำประกันของธนาคารดังกล่าวข้างต้นให้แก่ผู้รับจ้างภายในกำหนดเวลาหนึ่งปีนับแต่วันที่ผู้รับจ้างพ้นจากข้อผูกพัน

ข้อ ๗ (๑) กำหนดเวลาแล้วเสร็จและสิทธิของผู้ว่าจ้างในการบอกเลิกสัญญา

ผู้รับจ้างต้องเริ่มทำงานที่รับจ้างภายในวันที่ ๒๖ มกราคม ๒๕๖๙ และจะต้องทำงานให้แล้วเสร็จบริบูรณ์ภายในวันที่ ๒๕ มกราคม ๒๕๖๙ ถ้าผู้รับจ้างมิได้ลงมือทำงานภายในกำหนดเวลา หรือไม่สามารถทำงานให้แล้วเสร็จตามกำหนดเวลา หรือมีเหตุให้เชื่อได้ว่าผู้รับจ้างไม่สามารถทำงานนี้ให้แล้วเสร็จภายในกำหนดเวลา หรือจะแล้วเสร็จล่าช้าเกินกว่ากำหนดเวลา หรือผู้รับจ้างทำผิดสัญญาข้อใดข้อหนึ่ง หรือตกเป็นผู้ถูกฟ้องล้มละลาย หรือตกเป็นผู้ล้มเลิกกิจการ หรือตกเป็นผู้ถูกเพิกถอนใบอนุญาตตามคำสั่งของคณะกรรมการควบคุมอาคารหรือผู้ควบคุมงานหรือบริษัทที่ปรึกษาซึ่งได้รับมอบอำนาจจากผู้ว่าจ้าง ผู้ว่าจ้างมีสิทธิที่จะบอกเลิกสัญญานี้ได้ และมีสิทธิที่จะจ้างผู้รับจ้างรายใหม่เข้าทำงานของผู้รับจ้างให้แล้วเสร็จเป็นคราวๆ ก็ได้ ซึ่งการใช้สิทธิบอกเลิกสัญญานี้ไม่กระทบสิทธิของผู้ว่าจ้างที่จะเรียกร้องค่าเสียหายจากผู้รับจ้าง

การที่ผู้ว่าจ้างไม่ใช้สิทธิบอกเลิกสัญญา ดังกล่าวข้างต้นนี้ไม่เป็นเหตุให้ผู้รับจ้างพ้นจากความรับผิดตามสัญญา

ข้อ ๘ ความรับผิดชอบในความชำรุดบกพร่องของงานจ้าง

เมื่องานแล้วเสร็จบริบูรณ์ และผู้ว่าจ้างได้รับมอบงานจากผู้รับจ้างหรือจากผู้รับจ้างรายใหม่ ในกรณีที่มีการบอกเลิกสัญญาตามข้อ ๗ หากมีเหตุชำรุดบกพร่องหรือเสียหายเกิดขึ้นจากการจ้างนี้ ภายในกำหนด ๒ (สอง) ปี นับถัดจากวันที่ได้รับมอบงานดังกล่าว ซึ่งความชำรุดบกพร่องหรือเสียหายนั้นเกิดจากความบกพร่องของผู้รับจ้างอันเกิดจากการใช้วัสดุที่ไม่ถูกต้องหรือทำไว้ไม่เรียบร้อย หรือทำไม่ถูกต้องตามมาตรฐานแห่งวิชาชีพ ผู้รับจ้างจะต้องรีบทำการแก้ไขให้เป็นที่เรียบร้อยโดยไม่ชักช้า โดยผู้ว่าจ้างไม่ต้องออกเงินใดๆ ในการนี้ทั้งสิ้น หากผู้รับจ้างไม่กระทำการดังกล่าวภายในกำหนด ๑๕ (สิบห้า) วัน นับถัดจากวันที่ได้รับแจ้งเป็นหนังสือจาก ผู้ว่าจ้างหรือไม่ทำความแก้ไขให้ถูกต้องเรียบร้อยภายในเวลาที่ผู้ว่าจ้างกำหนด ให้ผู้ว่าจ้างมีสิทธิที่จะทำการนั้นเองหรือจ้างผู้อื่นให้ทำงานนั้น โดยผู้รับจ้างต้องเป็นผู้ออกค่าใช้จ่ายเองทั้งสิ้น

ในกรณีเร่งด่วนจำเป็นต้องรีบแก้ไขเหตุชำรุดบกพร่องหรือเสียหายโดยเร็ว และไม่สามารถรอให้ผู้รับจ้างแก้ไขในระยะเวลาที่กำหนดไว้ตามวรรคหนึ่งได้ ผู้ว่าจ้างมีสิทธิที่จะทำการแก้ไขเหตุชำรุดบกพร่องหรือเสียหายนั้นเอง หรือจ้างผู้อื่นให้ซ่อมแซมความชำรุดบกพร่องหรือเสียหาย โดยผู้รับจ้าง ต้องรับผิดชอบชำระค่าใช้จ่ายทั้งหมด

กรณีที่ผู้ว่าจ้างทำการนั้นเอง หรือจ้างผู้อื่นทำงานนั้นแทนผู้รับจ้าง ไม่ทำให้ผู้รับจ้าง หลุดพ้นจากความรับผิดตามสัญญา หากผู้รับจ้างไม่ชดใช้ค่าใช้จ่ายหรือค่าเสียหายตามที่ผู้ว่าจ้างเรียกร้อง ผู้ว่าจ้างมีสิทธิยึดหลักประกันการปฏิบัติตามสัญญาได้

ข้อ ๙ การจ้างช่วง

ผู้รับจ้างจะต้องไม่นำงานทั้งหมดหรือแต่บางส่วนแห่งสัญญานี้ไปจ้างช่วงอีกทอดหนึ่ง เว้นแต่การจ้างช่วงงานแต่บางส่วนที่ได้รับอนุญาตเป็นหนังสือจากผู้ว่าจ้างแล้ว การที่ผู้ว่าจ้างได้อนุญาตให้จ้างช่วงงานแต่บางส่วนดังกล่าวนั้น ไม่เป็นเหตุให้ผู้รับจ้างหลุดพ้นจาก ความรับผิดหรือพันธะหน้าที่ตามสัญญานี้ และผู้รับจ้างจะยังคงต้องรับผิดในความผิดและความประมาทเลินเล่อของผู้รับจ้างช่วง หรือของตัวแทนหรือลูกจ้างของผู้รับจ้างช่วงนั้นทุกประการ

การที่ผู้รับจ้างไปจ้างช่วงงานแต่บางส่วนโดยฝ่าฝืนความในวรรคหนึ่ง ผู้รับจ้างต้องชำระค่าปรับให้แก่ผู้ว่าจ้างเป็นจำนวนเงินเท่าร้อยละ ๑๐ (สิบ) ของวงเงินของงานที่จ้างช่วงตามสัญญา ทั้งนี้ ไม่ตัดสิทธิผู้ว่าจ้างในการบอกเลิกสัญญา

ข้อ ๑๐ การควบคุมงานของผู้รับจ้าง

ผู้รับจ้างจะต้องควบคุมงานที่รับจ้างอย่างดีด้วยฝีมือ ด้วยประสิทธิภาพและความชำนาญ และในระหว่างทำงานที่รับจ้างจะต้องจัดให้มีผู้แทนซึ่งทำงานเต็มเวลาเป็นผู้รับผิดชอบควบคุมงานของ ผู้รับจ้าง ผู้แทนดังกล่าวจะต้องได้รับมอบอำนาจจากผู้รับจ้าง ให้สั่งหรือดำเนินการใดๆ ที่ผู้ว่าจ้าง คณะกรรมการตรวจรับพัสดุ ผู้ควบคุมงาน หรือบริษัทที่ปรึกษาที่ผู้ว่าจ้างแต่งตั้ง ให้แจ้งแก่ผู้แทนดังกล่าวนั้น ให้ถือว่าเป็นคำสั่งหรือดำเนินการที่ได้แจ้งแก่ผู้รับจ้าง การแต่งตั้งผู้แทนดังกล่าวต้องทำเป็นหนังสือและต้องได้รับความเห็นชอบเป็นหนังสือ จากผู้ว่าจ้างก่อนจึงจะมีผลใช้บังคับได้ ผู้แทนใหม่ก็เช่นเดียวกัน ต้องได้รับความเห็นชอบเป็นหนังสือจากผู้ว่าจ้างก่อน

การดำเนินการประชุมด้วยวิธีอิเล็กทรอนิกส์

ลงชื่อ ..... ประธานกรรมการ

ลงชื่อ ..... กรรมการ

ลงชื่อ ..... กรรมการ

ผู้ว่าจ้างมีสิทธิที่จะขอให้เปลี่ยนตัวผู้แทนตามวรรคหนึ่ง โดยแจ้งเป็นหนังสือไปยังผู้รับจ้าง และผู้รับจ้างจะต้องทำการเปลี่ยนตัวผู้แทนนั้นโดยทันที โดยไม่คิดค่าจ้างหรือราคาเพิ่มหรืออ้างเป็นเหตุที่จะขยายอายุสัญญาอันเนื่องมาจากเหตุนี้

ข้อ ๑๑ ความรับผิดของผู้รับจ้าง

ผู้รับจ้างจะต้องรับผิดต่อบุคคลใดๆ ความเสียหาย หรือภยันตรายใดๆ อันเกิดจากการปฏิบัติงานของผู้รับจ้าง และจะต้องรับผิดต่อความเสียหายจากการกระทำของลูกจ้างหรือตัวแทน ของผู้รับจ้าง และจากการปฏิบัติงานของผู้รับจ้างช่วงด้วย (ถ้ามี)

ความเสียหายใดๆ อันเกิดแก่งานที่ผู้รับจ้างได้ทำขึ้น แม้จะเกิดขึ้นเพราะเหตุสุดวิสัย ก็ตาม ผู้รับจ้างจะต้องรับผิดชอบโดยซ่อมแซมให้คืนดีหรือเปลี่ยนให้ใหม่โดยค่าใช้จ่ายของผู้รับจ้างเอง เว้นแต่ความเสียหายนั้นเกิดจากความผิดของผู้ว่าจ้าง ทั้งนี้ ความรับผิดของผู้รับจ้างดังกล่าวในข้อนี้จะสิ้นสุดลงเมื่อผู้ว่าจ้างได้รับมอบงานครั้งสุดท้าย จึงหลังจากนั้นผู้รับจ้างคงต้องรับผิดเพียงในการที่บำรุงซ่อมแซม หรือความเสียหายดังกล่าวในข้อ ๘ เท่านั้น

ผู้รับจ้างจะต้องรับผิดต่อบุคคลภายนอกในความเสียหายใดๆ อันเกิดจาก การปฏิบัติงานของผู้รับจ้าง หรือลูกจ้างหรือตัวแทนของผู้รับจ้าง รวมทั้งผู้รับจ้างช่วง (ถ้ามี) ตามสัญญานี้ หากผู้ว่าจ้างถูกเรียกร้องหรือฟ้องร้องหรือต้องชดใช้ค่าเสียหายไปยังบุคคลภายนอกแล้ว ผู้รับจ้างจะต้อง ดำเนินการใดๆ เพื่อให้มีการว่าต่างแก้ต่างให้แก่ผู้ว่าจ้างโดยค่าใช้จ่ายของผู้รับจ้างเอง รวมทั้งผู้รับจ้างจะต้องชดใช้ค่าเสียหายนั้นๆ ตลอดจนค่าใช้จ่ายใดๆ อันเกิดจากการถูกเรียกร้องหรือถูกฟ้องร้องให้แก่ผู้ว่าจ้างทันที

ข้อ ๑๒ การจ่ายเงินแก่ลูกจ้าง

ผู้รับจ้างจะต้องจ่ายเงินแก่ลูกจ้างที่ผู้รับจ้างได้จ้างมาในอัตราและตามกำหนดเวลา ที่ผู้รับจ้างได้ตกลงหรือทำสัญญาไว้กับลูกจ้างดังกล่าว

ถ้าผู้รับจ้างไม่จ่ายเงินค่าจ้างหรือค่าทดแทนอื่นใดแก่ลูกจ้างดังกล่าวในวรรคหนึ่ง ผู้ว่าจ้างมีสิทธิที่จะอาศัยเงินค่าจ้างที่จะต้องจ่ายแก่ผู้รับจ้างมาจ่ายให้แก่ลูกจ้างของผู้รับจ้างดังกล่าว และให้ถือว่าผู้ว่าจ้างได้จ่ายเงินจำนวนนี้เป็นค่าจ้างให้แก่ผู้รับจ้างตามสัญญาแล้ว

ผู้รับจ้างจะต้องจัดให้มีประกันภัยสำหรับลูกจ้างทุกคนที่จ้างมาทำงาน โดยให้ครอบคลุมถึงความรับผิดทั้งปวงของผู้รับจ้าง รวมทั้งผู้รับจ้างช่วง (ถ้ามี) ในการมีความเสียหายที่เกิดขึ้นในขณะปฏิบัติตามหน้าที่ ซึ่งเกิดจากอุบัติเหตุหรือภยันตรายใดๆ ต่อลูกจ้างหรือบุคคลอื่น ที่ผู้รับจ้างหรือผู้รับจ้างช่วงจ้างมาทำงาน ผู้รับจ้างจะต้องส่งมอบกรมธรรม์ประกันภัยดังกล่าว พร้อมทั้งหลักฐานการชำระเบี้ยประกันให้แก่ผู้ว่าจ้างเมื่อผู้ว่าจ้างเรียกร้อง

ข้อ ๑๓ การตรวจงานจ้าง

ถ้าผู้ว่าจ้างแต่งตั้งคณะกรรมการตรวจรับพัสดุ ผู้ควบคุมงาน หรือบริษัท ที่ปรึกษา เพื่อควบคุมการทำงานของผู้รับจ้าง คณะกรรมการตรวจรับพัสดุ ผู้ควบคุมงาน หรือบริษัทที่ปรึกษานั้น มีอำนาจเข้าไปตรวจการงานในโรงงานและสถานที่ก่อสร้างได้ทุกเวลา และผู้รับจ้างจะต้องอำนวยความสะดวกและให้ความช่วยเหลือในการนี้ตามสมควร

การที่คณะกรรมการตรวจรับพัสดุ ผู้ควบคุมงาน หรือบริษัทที่ปรึกษานั้น หาทำให้ผู้รับจ้างพ้นความรับผิดชอบตามสัญญานี้ข้อใดข้อหนึ่งไม่

ข้อ ๑๔ แบบรูปและรายการละเอียดคลาดเคลื่อน

ผู้รับจ้างรับรองว่าได้ตรวจสอบและทำความเข้าใจในแบบรูปและรายการละเอียดโดยถี่ถ้วนแล้ว หากปรากฏว่าแบบรูปและรายการละเอียดนั้นผิดพลาดไม่ถูกต้องตามหลักวิชาการหรือขาดตกบกพร่อง ผู้รับจ้างตกลงที่จะปฏิบัติตามคำวินิจฉัยของผู้ว่าจ้าง คณะกรรมการตรวจรับพัสดุ ผู้ควบคุมงาน หรือบริษัทที่ปรึกษาที่ผู้ว่าจ้างแต่งตั้ง เพื่อให้งานแล้วเสร็จบริบูรณ์ คำวินิจฉัยดังกล่าวไม่ถือเป็นที่สุด โดยผู้รับจ้างจะคิดค่าจ้าง ค่าเสียหาย หรือค่าใช้จ่ายใดๆ เพิ่มขึ้น จากผู้ว่าจ้างหรือขอขยายอายุสัญญาไม่ได้

ข้อ ๑๕ การควบคุมงานโดยผู้ว่าจ้าง

ผู้รับจ้างตกลงว่าคณะกรรมการตรวจรับพัสดุ ผู้ควบคุมงาน หรือบริษัท ที่ปรึกษาที่ผู้ว่าจ้างแต่งตั้ง มีอำนาจที่จะตรวจสอบและควบคุมงานที่ได้เป็นไปตาม สัญญานี้ และมีอำนาจที่จะสั่งให้รื้อถอนเปลี่ยนแปลงเพิ่มเติม หรือแก้ไขซึ่งงานตามสัญญานี้ หากผู้รับจ้างฝ่าฝืนไม่ปฏิบัติตาม ผู้ว่าจ้าง คณะกรรมการตรวจรับพัสดุ ผู้ควบคุมงาน หรือบริษัทที่ปรึกษา มีอำนาจที่จะสั่งให้หยุดการนั้นชั่วคราวได้ ความล่าช้าในการดังกล่าวนี้ ผู้รับจ้างจะนำมาขอขยายระยะเวลาการแล้วเสร็จของงานหรือเรียกร้องค่าเสียหายใดๆ ไม่ได้ทั้งสิ้น

คณะกรรมการดำเนินการประมูลด้วยระบบอิเล็คทรอนิกส์

ลงชื่อ..... ประธานกรรมการ

ลงชื่อ..... กรรมการ

ลงชื่อ..... กรรมการ

ข้อ ๑๖ งานพิเศษและการแก้ไขงาน

ผู้ว่าจ้างมีสิทธิที่จะสั่งเป็นหนังสือให้ผู้รับจ้างทำงานพิเศษซึ่งไม่ได้แสดงไว้หรือรวมอยู่ในเอกสารสัญญานี้ หากงานพิเศษนั้นๆ อยู่ในขอบข่ายทั่วไปแห่งวัตถุประสงค์ของสัญญานี้ นอกจากนี้ ผู้ว่าจ้างยังมีสิทธิสั่งให้เปลี่ยนแปลงหรือแก้ไขแบบรูปและข้อกำหนดต่างๆ ในเอกสารสัญญานี้ด้วย

อัตราค่าจ้างหรือราคาที่กำหนดใช้ในสัญญานี้ ให้กำหนดใช้สำหรับงานพิเศษ หรืองานที่เพิ่มเติมขึ้น หรือตัดทอนลงทั้งปวงตามคำสั่งของผู้ว่าจ้าง หากในสัญญาไม่ได้กำหนดไว้ถึงอัตราค่าจ้าง หรือราคาใดๆ ที่จะนำมาใช้สำหรับงานพิเศษหรืองานที่เพิ่มขึ้นหรือลดลงดังกล่าว ผู้ว่าจ้าง และผู้รับจ้างจะได้ตกลงกันที่จะกำหนดอัตราค่าจ้างหรือราคานี้เพิ่มขึ้นหรือลดลง รวมทั้งการขยายระยะเวลา (ถ้ามี) กันใหม่เพื่อความเหมาะสม ในกรณีที่ตกลงกันไม่ได้ ผู้ว่าจ้างจะกำหนดอัตราจ้าง หรือราคาตามแต่ผู้ว่าจ้างจะเห็นว่าเหมาะสมและถูกต้อง ซึ่งผู้รับจ้างจะต้องปฏิบัติงานตามคำสั่งของผู้ว่าจ้างไปก่อนเพื่อมิให้เกิดความเสียหายแก่งานที่จ้าง

ข้อ ๑๗ ค่าปรับ

หากผู้รับจ้างไม่สามารถทำงานให้แล้วเสร็จภายในเวลาที่กำหนดไว้ ในสัญญาและผู้ว่าจ้างยังมิได้บอกเลิกสัญญา ผู้รับจ้างจะต้องชำระค่าปรับให้แก่ผู้ว่าจ้างเป็น จำนวนเงินวันละ ๖,๐๑๐.๐๐ - บาท (หกพันสิบบาทถ้วน) และจะต้องชำระค่าใช้จ่ายในการควบคุมงาน (ถ้ามี) ในเมื่อผู้ว่าจ้าง ต้องจ้างผู้ควบคุมงานอีกต่อหนึ่งเป็นจำนวนเงินวันละ ๓๐๐.๐๐ บาท (สามร้อยบาทถ้วน) นับถัดจากวันที่ครบกำหนดเวลาแล้วเสร็จของงานตามสัญญาหรือวันที่ผู้ว่าจ้างได้ขยายเวลาทำงานให้ จนถึงวันที่ทำงานแล้วเสร็จจริง นอกจากนี้ ผู้รับจ้างยอมให้ผู้ว่าจ้างเรียกค่าเสียหายอันเกิดขึ้นจากการที่ผู้รับจ้างทำงานล่าช้ำเกินกว่าส่วนที่เกินกว่าจำนวนค่าปรับและค่าใช้จ่ายดังกล่าวได้อีกด้วย

ในระหว่างที่ผู้ว่าจ้างยังมิได้บอกเลิกสัญญานั้น หากผู้ว่าจ้างเห็นว่าผู้รับจ้าง จะไม่สามารถปฏิบัติตามสัญญาต่อไปได้ ผู้ว่าจ้างจะใช้สิทธิบอกเลิกสัญญาและใช้สิทธิตามข้อ ๑๘ ก็ได้ และถ้าผู้ว่าจ้างได้แจ้งข้อเรียกร้องไปยังผู้รับจ้างเมื่อครบกำหนดเวลาแล้วเสร็จของงานขอให้ชำระค่าปรับแล้ว ผู้ว่าจ้างมีสิทธิที่จะปรับผู้รับจ้างจนถึงวันบอกเลิกสัญญาได้อีกด้วย

ข้อ ๑๘ สิทธิของผู้ว่าจ้างภายหลังบอกเลิกสัญญา

ในกรณีที่ผู้ว่าจ้างบอกเลิกสัญญา ผู้ว่าจ้างอาจทำงานนั้นเองหรือว่าจ้างผู้อื่นให้ทำงานนั้นต่อจนแล้วเสร็จก็ได้ ผู้ว่าจ้างหรือผู้ที่รับจ้างทำงานนั้นต่อมีสิทธิใช้เครื่องใช้ในการก่อสร้าง สิ่งที่สร้างขึ้นชั่วคราวสำหรับงานก่อสร้าง และวัสดุต่างๆ ซึ่งเห็นว่าจะต้องสงวนเอาไว้เพื่อการปฏิบัติงานตามสัญญา ตามที่จะเห็นสมควร

ในการนี้ดังกล่าว ผู้ว่าจ้างมีสิทธิริบหรือบังคับจากหลักประกันการปฏิบัติตามสัญญาทั้งหมด หรือบางส่วน ตามแต่จะเห็นสมควร นอกจากนี้ ผู้รับจ้างจะต้องรับผิดชอบในค่าเสียหายซึ่งเป็นจำนวน เกินกว่าหลักประกันการปฏิบัติตามสัญญารวมทั้งค่าใช้จ่ายที่เพิ่มขึ้น ในการจ้างงานนั้นต่อให้แล้วเสร็จตามสัญญา ตลอดจนค่าใช้จ่ายในการควบคุมงานเพิ่ม (ถ้ามี) ซึ่งผู้ว่าจ้างจะหัก เอาจากเงินประกันผลงานหรือจำนวนเงินใดๆ ที่จะจ่ายให้แก่ผู้รับจ้างก็ได้

ข้อ ๑๙ การบังคับค่าปรับ ค่าเสียหาย และค่าใช้จ่าย

ในกรณีที่ผู้รับจ้างไม่ปฏิบัติตามสัญญาข้อหนึ่งข้อใดด้วยเหตุใดๆ ก็ตาม จนเป็นเหตุให้เกิดค่าปรับ ค่าเสียหาย หรือค่าใช้จ่ายแก่ผู้ว่าจ้าง ผู้รับจ้างต้องชดใช้ค่าปรับ ค่าเสียหาย หรือค่าใช้จ่ายดังกล่าวให้แก่ผู้ว่าจ้างโดยสิ้นเชิงภายในกำหนด ๑๕ (สิบห้า) วัน นับถัดจากวันที่ได้รับแจ้งเป็นหนังสือจากผู้ว่าจ้าง หากผู้รับจ้างไม่ชดใช้ให้ถูกต้องครบถ้วนภายในระยะเวลาดังกล่าวให้ผู้ว่าจ้างมีสิทธิที่จะหักเอาจากจำนวนเงินค่าจ้างที่ต้องชำระ หรือจากเงินประกันผลงาน ของผู้รับจ้าง หรือบังคับจากหลักประกันการปฏิบัติตามสัญญาได้ทันที

หากค่าปรับ ค่าเสียหาย หรือค่าใช้จ่ายที่บังคับจากเงินค่าจ้างที่ต้องชำระ เงินประกันผลงาน หรือหลักประกันการปฏิบัติตามสัญญาแล้วยังไม่เพียงพอ ผู้รับจ้างยินยอมชำระส่วนที่เหลือ ที่ยังขาดอยู่จนครบถ้วนตามจำนวนค่าปรับ ค่าเสียหาย หรือค่าใช้จ่ายนั้นภายในกำหนด ๑๕ (สิบห้า) วัน นับถัดจากวันที่ได้รับแจ้งเป็นหนังสือจากผู้ว่าจ้าง

หากมีเงินค่าจ้างตามสัญญาที่หักไว้จ่ายเป็นค่าปรับ ค่าเสียหาย หรือค่าใช้จ่ายแล้วยังเหลืออยู่อีกเท่าใด ผู้ว่าจ้างจะคืนให้แก่ผู้รับจ้างทั้งหมด

ข้อ ๒๐ การทำความสะอาดก่อสร้างให้เรียบร้อย

ผู้รับจ้างจะต้องรักษาบริเวณสถานที่ปฏิบัติงานตามสัญญานี้ รวมทั้งโรงงานหรือ สิ่งอำนวย ความสะดวกในการทำงานของผู้รับจ้าง ลูกจ้าง ตัวแทน หรือผู้รับจ้างช่วง (ถ้ามี) ให้สะอาด ปลอดภัย และมีประสิทธิภาพในการใช้งานตลอดระยะเวลาการจ้าง และเมื่อทำงานแล้วเสร็จสิ้นแล้วจะต้องขนย้ายบรรดาเครื่องใช้ในการทำงานจำนวนทั้งวัสดุ ของเสียและสิ่งก่อสร้างชั่วคราวต่างๆ (ถ้ามี) ทั้งจะต้องกลบเกลี่ยที่ดินให้เรียบร้อยเพื่อป้องกันมิให้เกิดน้ำขังและเป็นอันตรายต่อสิ่งแวดล้อมทันที

ลงชื่อ ..... ประธานกรรมการ

ลงชื่อ ..... กรรมการ

ลงชื่อ ..... กรรมการ

ข้อ ๒๑ การงดหรือลดค่าปรับ หรือการขยายเวลาปฏิบัติงานตามสัญญา

ในกรณีที่เหตุเกิดจากความผิดหรือความบกพร่องของฝ่ายผู้ว่าจ้าง หรือเหตุสุดวิสัย หรือเกิดจากเหตุอีกกรณีอันหนึ่งอันใดที่ผู้รับจ้างไม่ต้องรับผิดตามกฎหมาย หรือเหตุอื่นตามที่กำหนดในกฎกระทรวง ซึ่งออกตามความในกฎหมายว่าด้วยการจัดซื้อจัดจ้างและการบริหารพัสดุภาครัฐ ทำให้ผู้รับจ้างไม่สามารถทำงานให้แล้วเสร็จตามเงื่อนไขและกำหนดเวลาแห่งสัญญานี้ได้ ผู้รับจ้างจะต้องแจ้งเหตุหรือพฤติการณ์ดังกล่าวพร้อมหลักฐานเป็นหนังสือให้ผู้ว่าจ้างทราบ เพื่อของดหรือลดค่าปรับ หรือขยายเวลาทำงานออกไปภายใน ๑๕ (สิบห้า) วันนับถัดจากวันที่เหตุนั้นสิ้นสุดลง หรือตามที่กำหนดในกฎกระทรวงดังกล่าว แล้วแต่กรณี

ถ้าผู้รับจ้างไม่ปฏิบัติให้เป็นไปตามความในวรรคหนึ่ง ให้ถือว่าผู้รับจ้างได้สละสิทธิเรียกร้อง ในการที่จะของดหรือลดค่าปรับ หรือขยายเวลาทำงานออกไปโดยไม่มีเงื่อนไขใดๆ ทั้งสิ้น เว้นแต่ กรณีเหตุเกิดจากความผิดหรือความบกพร่องของฝ่ายผู้ว่าจ้าง ซึ่งมีหลักฐานชัดแจ้ง หรือผู้ว่าจ้างทราบดี อยู่แล้วตั้งแต่ต้น

การงดหรือลดค่าปรับ หรือขยายกำหนดเวลาทำงานตามวรรคหนึ่ง อยู่ในดุลพินิจของผู้ว่าจ้างที่จะพิจารณาตามที่เห็นสมควร

ข้อ ๒๒. การใช้เรือไทย

ในการปฏิบัติตามสัญญานี้ หากผู้รับจ้างจะต้องสั่งหรือนำของเข้ามาจากต่างประเทศครบตั้งเครื่องมือและอุปกรณ์ที่ต้องนำเข้ามาเพื่อปฏิบัติงานตามสัญญา ไม่ว่าผู้รับจ้างจะเป็นผู้สั่งซื้อของเข้ามาเองหรือนำเข้ามาโดยผ่านตัวแทนหรือบุคคลอื่นใด ถ้าสิ่งของนั้นต้องนำเข้ามาโดยทางเรือในเส้นทางเดินเรือที่มีเรือไทยเดินอยู่และตามความปรากฏในบัญชีการขนส่งสินค้าที่รัฐมนตรีว่าการกระทรวงคมนาคมประกาศกำหนด ผู้รับจ้างต้องจัดการให้สิ่งของดังกล่าวบรรทุกโดยเรือไทยหรือเรือที่มีสิทธิเช่นเดียวกับเรือไทยจากต่างประเทศมายังประเทศไทยเว้นแต่จะได้รับอนุญาตจากกรมเจ้าท่าก่อนบรรทุกของนั้นลงเรือลำอื่นที่ไม่ใช่เรือไทยหรือเป็นของที่รัฐมนตรีว่าการกระทรวงคมนาคมประกาศยกเว้นไม่ให้บรรทุกโดยเรืออื่นได้ ทั้งนี้ ไม่ว่าการสั่งหรือนำเข้าสิ่งของดังกล่าวจากต่างประเทศจะเป็นแบบใด

ในการส่งมอบงานตามสัญญาให้แก่ผู้ว่าจ้าง ถ้างานนั้นมีสิ่งของตามวรรคหนึ่ง ผู้รับจ้างจะต้องส่งมอบใบตราส่ง (Bill of lading) หรือสำเนาใบตราส่งสำหรับของนั้น ซึ่งแสดงว่าได้บรรทุกโดยเรือไทยหรือเรือที่มีสิทธิเช่นเดียวกับเรือไทยให้แก่ผู้ว่าจ้างพร้อมกับการส่งมอบงานด้วย

ในกรณีที่สิ่งของดังกล่าวไม่ได้บรรทุกจากต่างประเทศมายังประเทศไทยโดยเรือไทยหรือเรือที่มีสิทธิเช่นเดียวกับเรือไทย ผู้รับจ้างต้องส่งมอบหลักฐานซึ่งแสดงว่าได้รับอนุญาตจากกรมเจ้าท่า ให้บรรทุกของโดยเรืออื่นได้หรือหลักฐานซึ่งแสดงว่าได้ชำระค่าธรรมเนียมพิเศษ เนื่องจากการไม่บรรทุกของโดยเรือไทยตามกฎหมาย ว่าด้วยการส่งเสริมการพาณิชยนาวีแล้วอย่างใดอย่างหนึ่งแก่ผู้ว่าจ้างด้วย

ในกรณีที่ผู้รับจ้างไม่สามารถหลักฐานอย่างใดอย่างหนึ่งดังกล่าวในวรรคสองและวรรคสามให้แก่ผู้ว่าจ้างแต่จะขอส่งมอบงานดังกล่าวให้ผู้ว่าจ้างก่อนโดยยังไม่รับชำระเงินค่าจ้าง ผู้ว่าจ้างมีสิทธิรับงานดังกล่าวไว้ก่อน และชำระเงินค่าจ้างเมื่อผู้รับจ้างได้ปฏิบัติถูกต้องครบถ้วนดังกล่าวแล้วได้

ข้อ ๒๓. มาตรฐานฝีมือช่าง

ผู้รับจ้างตกลงเป็นข้อผูกพันว่า ผู้รับจ้างจะต้องมีและใช้ผู้ผ่านการทดสอบมาตรฐานฝีมือช่าง จาก ..... หรือผู้ผ่านการศึกษาต้องมีและใช้ผู้มีวุฒิบัตรวิชาชีพ ปวช. ปวส. และปวท. หรือเทียบเท่าจากสถาบันการศึกษาที่ ก.พ. รับรองให้เข้ารับราชการได้ ในสัดส่วนไม่ต่ำกว่าร้อยละ ๕๐ (ห้าสิบ) ของแต่ละสาขาช่าง แต่จะต้องมีช่างฝีมืออย่างน้อย ๑ (หนึ่ง) คน ในแต่ละสาขาช่างดังต่อไปนี้

วิศวกรโยธา

ผู้รับจ้างจะต้องจัดทำบัญชีแสดงจำนวนช่างที่ชำนาญโดยชำนาญตามแต่ละสาขาช่างและระดับช่างพร้อมกับระบุรายชื่อช่างผู้ผ่านการทดสอบมาตรฐานฝีมือช่างหรือผู้มีวุฒิบัตรดังกล่าวในวรรคหนึ่งนำมาแสดงพร้อมหลักฐานต่างๆ ต่อคณะกรรมการตรวจรับพัสดุหรือผู้ควบคุมงาน ก่อนเริ่มงานฝีมือช่างงาน และพร้อมที่จะให้ผู้ว่าจ้างหรือเจ้าหน้าที่ของผู้ว่าจ้างตรวจสอบได้ตลอดเวลาการทำงานตามสัญญานี้ของผู้รับจ้าง

คณะกรรมการดำเนินการจัดระบบบัญชีพัสดุระบบอิเล็คทรอนิกส์

ลงชื่อ ..... ประธานกรรมการ

ลงชื่อ ..... กรรมการ

ลงชื่อ ..... กรรมการ

ข้อ ๑๘ การปรับราคาค่าจ้าง

ผู้ว่าจ้างและผู้รับจ้าง ตกลงกันให้มีสัญญาปรับราคาได้ สำหรับราคางานก่อสร้างตามสัญญานี้โดยการนำสูตร Escalation Factor (K) มาใช้คำนวณราคาค่างานที่เปลี่ยนแปลงไป โดยวิธีการต่อไปนี้ ตามเงื่อนไข หลักเกณฑ์ สูตรและวิธีคำนวณที่ใช้กับสัญญาแบบปรับราคาได้ตามมติคณะรัฐมนตรีเมื่อวันที่ ๒๖ สิงหาคม ๒๕๓๒ เรื่องการพิจารณาช่วยเหลือผู้ประกอบการก่อสร้าง ตามหนังสือสำนักงานปลัดกระทรวงการคลังและรัฐมนตรี ที่ นร ๐๖๐๓/ว ๑๐๙ ลงวันที่ ๒๙ สิงหาคม ๒๕๓๒

สูตรการปรับราคา (สูตรค่า K) จะต้องคงที่ตามค่าที่กำหนดไว้ในวันเสร็จตามที่กำหนดไว้ในสัญญา หรือภายในระยะเวลาที่ผู้ว่าจ้าง ได้ขยายออกไป โดยจะใช้สูตรของการคำนวณการที่ได้ระบุตามภาคผนวก หมวด ๒ และ หมวด๓

สัญญานี้ทำขึ้นเป็นสองฉบับ มีข้อความถูกต้องตรงกัน ผู้สัญญาได้อ่านและเข้าใจข้อความ โดยละเอียดตลอดแล้ว จึงได้ลงลายมือชื่อ พร้อมทั้งประทับตรา (ถ้ามี) ไว้เป็นสำคัญต่อหน้าพยาน และคู่สัญญาต่างยึดถือไว้ฝ่ายละหนึ่งฉบับ

(ลงชื่อ).....ผู้ว่าจ้าง

(ลงชื่อ).....ผู้รับจ้าง

(ลงชื่อ).....พยาน

(นางปิยมณฑ์ ปัญญา)

(ลงชื่อ).....พยาน

(นางสาวปิยนันท์ รังสมฤ)

เลขที่โครงการ ๖๓๑๒๐๐๑๕๕๑๐

เลขคุมสัญญา ๖๕๐๖๐๖๐๐๐๑๖๐

กรรมการตรวจสอบการประมูลด้วยระบบอิเล็คทรอนิกส์

ลงชื่อ.....ประธานกรรมการ

ลงชื่อ.....กรรมการ

ลงชื่อ.....กรรมการ

แบบสรุปราคากลางงานก่อสร้างทาง สะพาน และท่อเหลี่ยม

โครงการ/งานก่อสร้าง ปรับปรุงถนนเลาะข้างคลองก่อสร้างคลองเชียงเงินน้ำตั้งตราว หมู่ที่ ๒ โดยก่อสร้างถนนลาดยางแอสฟัลท์ติกคอนกรีต กว้าง ๖ เมตร ยาว ๒,๔๐๐ เมตร หรือมีพื้นที่ดำเนินการไม่น้อยกว่า ๑๒,๐๐๐ ตารางเมตร องค์การบริหารส่วนตำบลวังกะพะ อำเภอบำเหน็จณรงค์ จังหวัดชัยภูมิ จำนวน ๑ แห่ง ด้วยวิธีประกวดราคาอิเล็กทรอนิกส์ (e-bidding) / ก่อสร้างถนนลาดยางแอสฟัลท์ติกคอนกรีต เลาะคลองเชียงเงินน้ำตั้งตราว หมู่ที่ ๒

หน่วยงานเจ้าของโครงการ/งานก่อสร้าง องค์การบริหารส่วนตำบลวังกะพะ / องค์การบริหารส่วนตำบลวังกะพะ

ลำดับที่งานตามสัญญา	ลำดับที่	รายการ	หน่วย	จำนวน	ราคาต่อหน่วย	รวมทุน	FN	ราคาต่อหน่วย × FN	รวมเงิน
	2	งานดิน (EARTHWORK)							
	2.1	งานถางป่าและขุดตอ							
2.1	2.1.1	งานถางป่าและขุดตอ ระยะทาง (CLEARING AND GRUBBING)	ตร.ม.	9,000.000	1.42	12,780.00	1.3598	1.93	17,370.00
	3	งานรองพื้นทางและพื้นทาง (SUBBASE AND BASE COURSES)							
	3.1	งานรองพื้นทาง (SUBBASES)							
4.1	3.1.1	งานรองพื้นทางวัสดุมวลรวม (ดินลูกรังผสมกับหินคลุก) (SOIL AGGREGATE SUBBASE)	ลบ.ม.	2,400.000	314.02	753,648.00	1.3598	427.00	1,024,800.00
	3.2	งานพื้นทาง (BASE COURSES)							
5.1	3.2.1	งานพื้นทางหินคลุก (CRUSHED ROCK SOIL AGGREGATE TYPE BASE)	ลบ.ม.	2,400.000	485.49	1,165,176.00	1.3598	660.16	1,584,384.00
5.2	3.3	งานรื้อถอนทางเดิมและก่อสร้างใหม่ ทาง....ซม. (SCARIFICATION & RECONSTRUCTION OF EXISTING SUBBASE)(ชั้นรองพื้นทางวัสดุมวลรวม)	ตร.ม.	12,000.000	8.90	106,800.00	1.3598	12.10	145,320.00
	4	งานผิวทาง (SURFACE COURSES)							
	4.1	งานไพรม์โค้ทและแทคโค้ท (PRIME COAT & TACK COAT)							
7.1	4.1.1	งานลาดยางแอสฟัลท์ไพรม์โค้ท (PRIME COAT) (ชั้นผิวทางหินคลุก)	ตร.ม.	12,000.000	24.41	292,920.00	1.3598	33.19	398,280.00
	4.2	งานแอสฟัลท์คอนกรีต (ASPHALT CONCRETE)							
8.1	4.2.1	งานชั้นผิวทางแอสฟัลท์คอนกรีต ทาง....ซม. (ASPHALT CONCRETE WEARING COURSE) .	ตร.ม.	12,000.000	157.25	1,887,000.00	1.3598	213.82	2,565,840.00
	5	งานเบ็ดเตล็ด (MISCELLANEOUS)							
	5.1	เครื่องหมายและป้ายชี้ทางจราจร (MARKER AND GUIDE POST)							
10.1	5.1.1	ป้ายชี้ทาง (GUIDE POST) (DWG.NO.RS - 401)	ต้น	1.000	374.15	374.15	1.3598	508.76	508.76
	5.2	งานป้ายจราจร (TRAFFIC SIGNS)							
11.1	5.2.1	แผ่นป้ายจราจร (SIGN PLATE) (DWG.NO.RS-401)	ชุด	5.000	1,948.22	9,739.54	1.3598	2,649.19	13,544.33
11.2	5.2.2	แผ่นป้ายจราจร (SIGN PLATE) (DWG.NO.RS-401)	ชุด	1.000	1,948.22	1,948.22	1.3598	2,649.19	2,649.19
	5.3	งานตีเส้นจราจร (MARKINGS)							

สำเนาถูกต้อง

ลงชื่อ.....ประธานกรรมการ

ลงชื่อ.....กรรมการ

ลงชื่อ.....กรรมการ

ลำดับที่ตามสัญญา	ลำดับที่	รายการ	หน่วย	จำนวน	ราคาต่อหน่วย	ราคาทุน	FN	ราคาต่อหน่วย × FN	ราคาเสนอ
12.1	5.3.1	THERMOPLASTIC PAINT ชนิด I(YELLOW & WHITE)	ตร.ม.	575.000	255.51	146,918.25	1.3598	347.44	199,778.00
	5.4	งานโครงสร้างเบ็ดเตล็ด (MISCELLANEOUS STRUCTURES)							
	5.4.1	ตัวเทคปากท่อสำเร็จรูปท่อลอดคอนกรีตเสริมเหล็ก (HEADWALL FOR R.C.PIPE CULVERT (END WALL))							
14.1	5.4.1.1	ตัวเทคปากท่อสำเร็จรูปท่อลอดคอนกรีตเสริมเหล็ก (REINFORCED CONCRETE HEADWALL) (8 = 2 : 1) (DWG.NO.DS 103)	ชม.ม.	2.960	4,584.80	13,571.81	1.3598	6,207.28	18,303.34
	5.5	งานเบ็ดเตล็ด (MISCELLANEOUS)							
	5.5.1	งานสัญญาณไฟกระพริบ (FLASHING SIGNALS)							
16.1	5.5.1.1	ชุดสัญญาณไฟกระพริบ (พลังงานแสงอาทิตย์) (FLASHING SIGNALS (SOLAR CELL))	EACH	1.000	16,522.40	16,522.40	1.3598	22,467.16	22,467.16
	6	งานโครงสร้าง (STRUCTURES)							
17.1	6.1	งานท่อลอดคอนกรีตเสริมเหล็ก (R.C.PIPE CULVERTS) ขนาด ∅ 0.80 ม.	ม.	6.000	1,441.38	8,648.28	1.2758	1,859.98	11,759.88
17.2	7	งานดินดิบ (EARTH EXCAVATION)	ลบ.ม.	1.900	33.82	33.82	1.3598	45.96	45.96

หกล้านหนึ่งหมื่นบาทถ้วน

6,010,000.00

ลงชื่อ.....ผู้ยื่นราคา

(นางสาวเพ็ญศิริ รัตนอิมานนท์)

ผู้มีอำนาจผูกพัน

วันและกรรมการดำเนินการประมูลด้วยระบบอิเล็คทรอนิกส์

ลงชื่อ.....ประธานกรรมการ

ลงชื่อ.....กรรมการ

THAI SME-GP

ที่ 11919/2564

สสว.

หนังสือรับรองการขึ้นทะเบียนผู้ประกอบการ SME
เพื่อการจัดซื้อจัดจ้างภาครัฐ (THAI SME-GP)

สำนักงานส่งเสริมวิสาหกิจ
ขนาดกลางและขนาดย่อม
21 ถนนวิภาวดีรังสิต แขวงจอมพล
เขตจตุจักร กรุงเทพฯ 10900

สำนักงานส่งเสริมวิสาหกิจขนาดกลางและขนาดย่อม(สสว.) ขอรับรองว่า

นางสาว แพร์รพี รัตนสิมานนท์

ชื่อสถานประกอบการ ห้างหุ้นส่วนจำกัด เอส.พี.อินเตอร์ มาร์เก็ตติ้ง

ผู้ประกอบการ	เลขทะเบียน	
นิติบุคคล	เลขทะเบียนนิติบุคคล	0-3035-45002-516
	วันที่อนุมัติ	19 พฤษภาคม 2564

เป็นผู้ประกอบการวิสาหกิจขนาดกลางและขนาดย่อม(SME) ในพื้นที่**จังหวัดนครราชสีมา** ที่ได้ขึ้นบัญชีรายการพัสดุ และบัญชีรายชื่อไว้กับสำนักงานส่งเสริมวิสาหกิจขนาดกลางและขนาดย่อม (สสว.) ตามข้อกำหนดในกฎกระทรวงกำหนดพัสดุและวิธีการจัดซื้อจัดจ้างพัสดุที่รัฐต้องการส่งเสริมหรือสนับสนุน (ฉบับที่ 2) พ.ศ.2563 เมื่อวันที่ 19 พฤษภาคม พ.ศ. 2564 และมีผลจนถึงวันที่ 30 มิถุนายน พ.ศ. 2565

นายชาวันย์ สวัสดิ์-ชูโต
รองผู้อำนวยการ
สำนักงานส่งเสริมวิสาหกิจขนาดกลางและขนาดย่อม
นายทะเบียน

วันและกรรมการตามแบบการประมูลด้วยระบบอิเล็คทรอนิกส์

ลงชื่อ.....ประธานกรรมการ

ลงชื่อ.....กรรมการ

ลงชื่อ.....กรรมการ

ทะเบียนเลขที่ 2335450[illegible]52

แบบ บค. 0401

กรมทะเบียนการค้า

ใบสำคัญแสดงการจดทะเบียนห้างหุ้นส่วนบริษัท

ใบสำคัญนี้ให้ไว้แก่

ห้างหุ้นส่วนจำกัด เอ็ม พี อินเตอร์ มาร์เก็ตติ้ง

ไว้จดทะเบียนเป็นนิติบุคคลตามประมวลกฎหมายแพ่งและพาณิชย์

ณ [illegible]

เมื่อวันที่ [illegible] เดือนมีนาคม พุทธศักราช [illegible]

ออกให้ ณ วันที่ [illegible] เดือนมีนาคม พุทธศักราช [illegible]

(นายสวาน[illegible])

นายทะเบียน

และกรรมการดำเนินการประมูลด้วยระบบอิเล็คทรอนิคส

ลงชื่อ.....ประธานกรรมการ

ลงชื่อ.....กรรมการ

ลงชื่อ.....กรรมการ

16128087

1-3

/

บัญชีรายชื่อกรรมการผู้จัดการ/หุ้นส่วนผู้จัดการ

ห้าง/บริษัท ห้างหุ้นส่วนจำกัด เอส.พี.อินเตอร์ มาร์เก็ตติ้ง

นิติบุคคลประเภท ห้าง/บริษัท ห้างหุ้นส่วนจำกัด

ทะเบียนเลขที่ ๐๓๐๓๕๖๕๒๐๖๕๐๖ จดทะเบียนเมื่อวันที่ ๒๗/๐๗/๒๕๕๕

ทุนจดทะเบียน ๒๐,๐๐๐,๐๐๐.๐๐ (ยี่สิบล้านบาทถ้วน)

สำนักงานใหญ่ตั้งอยู่ที่ ๓๒๐ หมู่ ถนน ตำบล/แขวง โคกกรวด

อำเภอ/เขต เมืองนครราชสีมา จังหวัดนครราชสีมา

รายชื่อกรรมการผู้จัดการ/หุ้นส่วนผู้จัดการ มี ๒ คน

๑. นางสาวแพ้รรัพพี รัตนสิริพงษ์ เลขประจำตัวประชาชน ๑๑๖๐๕๐๐๐๑๖๒๗

๒. นางจรารักษ์ รัตนสิริพงษ์ เลขประจำตัวประชาชน ๑๑๖๐๕๐๐๐๑๖๒๘

รับรองไว้ ณ วันที่ 16 กันยายน 2564

(ลงชื่อ) (นางสาวแพ้รรัพพี รัตนสิริพงษ์)

ประทับตรา (ถ้ามี)

และกรรมการดำเนินการบระมูลด้วยระบบอิเล็คทรอนิกส์

ลงชื่อ ..... ประธานกรรมกา

ลงชื่อ ..... กรรมการ

ลงชื่อ ..... กรรมการ

บัญชีรายชื่อผู้มีอำนาจควบคุม

ห้าง/บริษัท ห้างหุ้นส่วนจำกัด เอส.พี.อินเตอร์ ฟาร์มิ่งดิ้ง

ชื่อบุคคลประเภท ห้าง/บริษัท ห้างหุ้นส่วนจำกัด

ทะเบียนเลขที่ ๐๐๐๓๕๔๒๐๐๒๕๑๒ จดทะเบียนเมื่อวันที่ ๒๗/๐๗/๒๕๔๔

ทุนจดทะเบียน ๒๐,๐๐๐,๐๐๐.๐๐ (ยี่สิบล้านสี่พันสี่ร้อยห้าสิบห้าบาท)

สำนักงานใหญ่ตั้งอยู่ที่ ๑๑๐ ซอย ถนน ตำบล/แขวง โคกกรวด

อำเภอ/เขต เมืองนครราชสีมา จังหวัด นครราชสีมา

รายชื่อผู้มีอำนาจควบคุม จำนวน ๑ คน

๑. นางสาวแพร์รพี รัตนสิมาณนท์ เลขประจำตัวประชาชน ๑๑๒๔๔๐๐๐๑๒๒๔

รับรองถูกต้อง ณ วันที่ 16 กันยายน 2564

(ลงชื่อ) นางสาวแพร์รพี รัตนสิมาณนท์

ประทับตรา (ถ้ามี)

๑

๑

ชื่อกรรมการดำเนินการประชุมด้วยระบบอิเล็กทรอนิกส์

ลงชื่อ ..... ประธานกรรมการ

ลงชื่อ ..... กรรมการ

ลงชื่อ ..... กรรมการ

1-3

ที่ นม. 002590

สำนักงานทะเบียนหุ้นส่วนบริษัทจังหวัดนครราชสีมา
กรมพัฒนาธุรกิจการค้า กระทรวงพาณิชย์

หนังสือรับรอง

ขอรับรองว่าห้างหุ้นส่วนนี้ ได้จดทะเบียนเป็นนิติบุคคล ตามประมวลกฎหมายแพ่งและพาณิชย์
เมื่อวันที่ 20 สิงหาคม 2545 ทะเบียนนิติบุคคลเลขที่ 0303545002516
ปรากฏข้อความในเอกสารตามที่จดทะเบียนนิติบุคคล ณ วันออกหนังสือนี้ ดังนี้

1. ชื่อห้างหุ้นส่วน: ห้างหุ้นส่วนจำกัด เอส.พี.อินเตอร์ มาร์เก็ตติ้ง
2. ผู้เป็นหุ้นส่วนของห้างหุ้นส่วน มี 2 คน ดังรายชื่อดังนี้
   1. นางสาวนครัฐ รัตนอิ[illegible]านนท์
      จำนวน [illegible] 000.00 [illegible]
   2. นางวราภรณ์ รัตนอิ[illegible]านนท์
      จำนวน [illegible]
3. ทุนส่วนผู้จัดการ [illegible]
   1. นางสา[illegible]
4. ชื่อสำนักงานใหญ่ [illegible]
5. สำนักงานแห่ง[illegible] เลขที่ 1[illegible] อำเภอเมืองนครราชสีมา จังหวัดนครราชสีมา/
6. วัตถุที่ประสงค์ห้าง[illegible]

โดยมีลายมือชื่อนายทะเบียน[illegible] และประทับตราสำนักงานทะเบียนหุ้นส่วนบริษัทเป็นสำคัญ

ออกให้ ณ วันที่ 19 เดือน สิงหาคม พ.ศ. 2564

(นาง[illegible])
นายทะเบียน

หมายเหตุ: เอกสารนี้ออกโดยระบบคอมพิวเตอร์ ไม่ต้องลงลายมือชื่อ

สำนักงานพัฒนาธุรกิจการค้าจังหวัดนครราชสีมา

ลงชื่อ ..... ประธานกรรมการ

ลงชื่อ ..... กรรมการ

ลงชื่อ ..... กรรมการ

สำหรับเจ้าหน้าที่ตรวจสอบข้อความทางด้านหนังสือรับรองเป็นนิติบุคคล

DBD กรมพัฒนาธุรกิจการค้า กระทรวงพาณิชย์
Department of Business Development
Ministry of Commerce
โทร. 02-547 [illegible]

ตรวจสอบได้ที่ [illegible] www.dbd.go.th

[illegible]

ที่ นท. 002590

สำนักงานทะเบียนหุ้นส่วนบริษัทจังหวัดนครราชสีมา
กรมพัฒนาธุรกิจการค้า กระทรวงพาณิชย์

หนังสือรับรอง

ชื่อห้างหุ้นส่วน ประกอบหนังสือรับรอง ฉบับที่ นท. 002590

1. ยื่นงบการเงินปีสิ้นสุดทางบัญชี 2563

2. หนังสือนี้รับรองเฉพาะข้อความที่ห้าง/บริษัทได้นำมาจดทะเบียนไว้เพื่อผลทางกฎหมายเท่านั้น ข้อเท็จจริงเป็นสิ่งที่ควรหาไว้พิจารณาเอง

3. การจดทะเบียนอาจเกิดถอนภายหลังได้ ถ้าปรากฏว่าข้อความอันแท้จริงที่ได้ไม่ถูกต้อง หรือเป็นเท็จ

DBD

19 ส.ค. 2564

ข้อความที่ปรากฏในเอกสารนี้เป็นการประมวลด้วยระบบอิเล็กทรอนิกส์

ลงชื่อ.....ประธานกรรมการ

ลงชื่อ.....กรรมการ

ลงชื่อ.....กรรมการ

DBD กรมพัฒนาธุรกิจการค้า กระทรวงพาณิชย์
Department of Business Development
Ministry of Commerce
โทร. 02 547 4444

สามารถตรวจสอบได้ที่ www.dbd.go.th

ที่ พณ. 0021590 ลงวันที่ ๓ วันที่ 19 เดือน สิงหาคม พ.ศ. 2564

3.1(ก)

รายละเอียดวัตถุที่ประสงค์

วัตถุที่ประสงค์ทั่วไป

(1) ซื้อ จัดหาซื้อ หา เช่าเช่าซื้อ รับการโอนสิทธิ์ ครอบครอง เก็บสะสม ใช้ และจัดการ โดยประการอื่น ซึ่งทรัพย์สินใดๆ ตลอดจนถึงกรรมสิทธิ์ในทรัพย์สินดังกล่าว

(2) ขาย โอน จำนอง จำนำ แลกเปลี่ยน และจำหน่ายจ่ายโอนโดยประการอื่น

(3) เป็นตัวแทน ตัวแทนค้า ตัวแทนนายหน้า ผู้ประกอบกิจการและธุรกิจทุกประเภท เว้นแต่ในธุรกิจประกันภัย การค้าสมาชิกในตลาดหลักทรัพย์

(4) ให้กู้ยืมเงิน เรียกเงินค้ำประกันหนี้ ยืมทรัพย์สิน ให้บุคคล หรือสถาบันการเงินอื่น และให้กู้ยืมเงินเพื่อให้เช่าซื้อด้วยวิธีการอื่น ให้หลักประกันหรือไม่มีหลักประกัน รวมทั้งการรับ อ่อก โอน และสลักหลังตั๋วเงิน หรือตราสารที่เปลี่ยนมือได้อย่างอื่น เป็นต้น ในธุรกิจนายทุน ธุรกิจเงินทุน และธุรกิจแลสิสติ้งลีสซิ่ง

(5) ทำการจัดตั้งสำนักงานสาขาหรือแต่งตั้งตัวแทน ทั้งภายในและภายนอกประเทศ

(6) เข้าเป็นหุ้นส่วนจำกัดความรับผิดในห้างหุ้นส่วนจำกัด เป็นผู้ถือหุ้นบริษัทจำกัด และบริษัทมหาชนจำกัด

วัตถุที่ประสงค์ประกอบการพาณิชยกรรม

(7) ประกอบกิจการค้าสัตว์มีชีวิต เนื้อสัตว์ป่าแช่เย็น เนื้อสัตว์แช่แข็ง และเนื้อสัตว์ [illegible]

(8) ประกอบกิจการค้า ข้าว ข้าวโพด ถั่วลิสง ถั่วเหลือง ถั่วเขียว ถั่วดำ [illegible] หรือได้มาจากส่วนหนึ่งส่วนใดของต้นยางพารา ของป่าทุกชนิด [illegible] อาหาร สด อาหารแห้ง อาหารสำเร็จรูป อาหารทะเลประเภท [illegible] อาหารสัตว์ และเครื่องปรุงต่างๆ

(10) ประกอบกิจการค้า ซื้อ ผลิตภัณฑ์จากใยสังเคราะห์ [illegible] เครื่องนุ่งห่ม เสื้อผ้าสำเร็จรูป เครื่องแต่งกาย [illegible] ถ้วย ช้อน ส้อม ตะเกียบ ฯลฯ อุปกรณ์ตกแต่งบ้าน

(11) ประกอบกิจการ [illegible] เครื่องปรับอากาศ เครื่องฟอกอากาศ [illegible] เครื่องทำความเย็น เตาอบไมโครเวฟ [illegible] เครื่องมือช่างทุกประเภท สี เครื่องมือทาสี เครื่องตกแต่งอาคาร เครื่อง[illegible] เครื่องสุขภัณฑ์ อุปกรณ์ประปา ถังน้ำ และอุปกรณ์ประกอบ [illegible]

(13) ประกอบกิจการค้า [illegible] เครื่องทำแรง ถังเก็บน้ำ เครื่องสำเนียงไฟฟ้า เครื่องสูบน้ำ เครื่องทำน้ำดื่ม และเครื่อง[illegible]

(14) ประกอบกิจการค้า [illegible] ผลิตภัณฑ์ยางพารา ผลิตภัณฑ์ยางพารา และสารเคมีสำหรับน้ำยางเพื่อการค้า

(15) ประกอบกิจการค้า ยา [illegible] เคมีภัณฑ์ เครื่องมือแพทย์ เครื่องมือเครื่องใช้ทางวิทยาศาสตร์ ประปาประเภทต่อเนื่อง ยาบำรุงร่างกายและสัตว์ทุกชนิด

(16) ประกอบกิจการค้า เครื่องสำอาง อุปกรณ์เครื่องมือและเครื่องใช้เสริมความงาม [illegible]

(17) ประกอบกิจการค้า กระดาษ เครื่องเขียน แบบฟอร์ม แบบพิมพ์ หนังสือ อุปกรณ์สำนักงาน [illegible] และฟิล์มเอ็กซ์เรย์ เครื่องคิดเลข เครื่องพิมพ์ อุปกรณ์การพิมพ์ สิ่งพิมพ์ หนังสือพิมพ์ [illegible] เครื่องมือสื่อสาร คอมพิวเตอร์ รวมทั้งอุปกรณ์และอะไหล่ของอุปกรณ์ดังกล่าว

(18) ประกอบกิจการค้า ทอง นาก เงิน เพชร พลอย [illegible] รวมทั้งวัตถุที่มีค่าทั้งปวง [illegible]

(19) ประกอบกิจการค้า เบ็ดเตล็ด พลาสติก [illegible] หรือสำเร็จรูป

(20) ประกอบกิจการค้า อาวุธปืน สิ่งของที่เกี่ยว [illegible] โดยการวิธีการ [illegible]

(21) สั่งเข้ามาจากต่างประเทศและส่งออกไปจำหน่ายนอกราชอาณาจักร ซึ่งสินค้าตามที่กำหนดไว้ในข้อ[illegible]

(22) ทำการค้าอื่นๆ ตามที่ระบุไว้ในข้อบังคับ [illegible] ตลอดจนกิจการของรัฐทั้งภายในและภายนอกประเทศ

และกรรมการดำเนินการประชุมด้วยระบบอิเล็คทรอนิกส์

ลงชื่อ ..... ประธานกรรมการ

ลงชื่อ ..... กรรมการ

ลงชื่อ ..... กรรมการ

DBD กรมพัฒนาธุรกิจการค้า กระทรวงพาณิชย์
Department of Business Development
Ministry of Commerce
โทร. 02 547 5700

ดำเนิน 002590 จดทะเบียน ณ วันที่ 19 เดือน สิงหาคม พ.ศ. 2564

วัตถุประสงค์ของ ห้างหุ้นส่วนจำกัด ที่ มี 30 ข้อ ดังนี้

(๑) [illegible]

(๒) [illegible]

(๓) [illegible]

(๔) [illegible]

(๕) [illegible]

(๖) [illegible]

(๗) [illegible]

(๘) [illegible]

(๙) [illegible]

19 สิง 2564

DBD กรมพัฒนาธุรกิจการค้า กระทรวงพาณิชย์
Department of Business Development
Ministry of Commerce
โทร. 02-547-5600

บริการรับคำขอจดทะเบียนการประทับตราด้วยระบบอิเล็กทรอนิกส์
Counter Service
สายด่วน 1570 www.dbd.go.th

ลงชื่อ ..... ประธานกรรมการ

ลงชื่อ ..... กรรมการ

ลงชื่อ ..... กรรมการ

ที่ กษ.๐๓๑๗.๑๑/ ๙๙

โครงการส่งน้ำและบำรุงรักษาลำพระเพลิง
ตำบลตะขบ อำเภอปักธงชัย
จังหวัดนครราชสีมา ๓๐๑๕๐

หนังสือฉบับนี้ให้ไว้เพื่อรับรองว่า ห้างหุ้นส่วนจำกัด เอส.พี.อินเตอร์ มาร์เก็ตติ้ง ตั้งอยู่เลขที่ ๓๓๔/๑-๒ หมู่ที่ ๑ ถนนมิตรภาพ ตำบลมิตรภาพ อำเภอสีคิ้ว จังหวัดนครราชสีมา ได้รับจ้างก่อสร้างปรับปรุงถนนทางเข้าเขื่อนและบริเวณภายในหัวงาน อ่างเก็บน้ำลำพระเพลิง ตำบลตะขบ อำเภอปักธงชัย จังหวัดนครราชสีมา ระยะทาง ๒,๒๕๐ กม. (ตบ.ลำพระเพลิง) โครงการส่งน้ำและบำรุงรักษาลำพระเพลิง สำนักงานชลประทานที่ ๘ เป็นราคารวมทั้งสิ้น ๗,๗๗๘,๗๒๓.๑๓ บาท (เจ็ดล้านเจ็ดแสนเจ็ดหมื่นเก้าพันเจ็ดร้อยยี่สิบสามบาทสิบสามสตางค์) ตามสัญญาเลขที่ สชป.๘/EB(จส)อพ.๐๙/๒๕๖๒ ลงวันที่ ๒ สิงหาคม ๒๕๖๒ ครบกำหนดอายุสัญญา วันที่ ๑ ธันวาคม ๒๕๖๒

ห้างหุ้นส่วนจำกัด เอส.พี.อินเตอร์ มาร์เก็ตติ้ง ได้ทำงานแล้วเสร็จครบถ้วนถูกต้องตามสัญญาเมื่อวันที่ ๒๙ พฤศจิกายน ๒๕๖๒ ภายในกำหนดอายุสัญญา โดยปริมาณงานที่ตรวจรับเป็นปริมาณงานที่ทำได้จริงและมีปริมาณงานบางรายการที่ทำได้น้อยกว่าปริมาณงานที่กำหนดไว้ในสัญญา คงเป็นปริมาณงานที่ทำจริงคิดเป็นเงินรวมทั้งสิ้น ๗,๗๐๖,๐๖๙.๖๙ บาท (เจ็ดล้านเจ็ดแสนหกพันหกสิบเก้าบาทหกสิบเก้าสตางค์) จึงออกหนังสือรับรองให้ไว้เป็นหลักฐาน

ให้ไว้ ณ วันที่ ๓๑ เดือน มีนาคม พ.ศ. ๒๕๖๓

(นายชวัญชัย อุตตะเวช)
ผู้อำนวยการโครงการส่งน้ำและบำรุงรักษาลำพระเพลิง
ปฏิบัติราชการแทน อธิบดีกรมชลประทาน

และกรรมการดำเนินการประมูลด้วยระบบอิเล็คทรอนิกส์

ลงชื่อ ..... ประธานกรรมการ

ลงชื่อ ..... กรรมการ

ลงชื่อ ..... กรรมการ

ที่ กค ๐๙๐๓.๒๐/นม/ ๑ /๒๕๖๐ จังหวัดนครราชสีมา

หนังสือฉบับนี้ให้ไว้เพื่อรับรองว่า ห้างหุ้นส่วนจำกัด เอส.พี.อินเตอร์ มาร์เก็ตติ้ง สำนักงานใหญ่ตั้งอยู่เลขที่ ๓๓๙/๑-๒ หมู่ที่ ๑ ถนนมิตรภาพ ตำบลมิตรภาพ อำเภอสีคิ้ว จังหวัดนครราชสีมา ได้รับจ้างจังหวัดนครราชสีมาดำเนินการซ่อมสร้างถนนลาดยาง สายบ้านน้อย – บ้านวังไปง – บ้านหึ้งต้อย อำเภอด่านขุนทด จังหวัดนครราชสีมา ระยะทาง ๒.๐๐๐ กิโลเมตร ตามสัญญาจ้างเลขที่ ๑/๒๕๖๐ ลงวันที่ ๒๙ ธันวาคม ๒๕๕๙ กำหนดแล้วเสร็จภายในวันที่ ๒๙ มีนาคม ๒๕๖๐ ค่าก่อสร้าง ๖,๕๘๐,๐๐๐.-บาท (หกล้านห้าแสนแปดพันบาทถ้วน) ระยะเวลาดำเนินการ ๙๐ วัน เริ่มต้นสัญญาวันที่ ๑๐ ธันวาคม ๒๕๕๙ สิ้นสุดสัญญาวันที่ ๒๙ มีนาคม ๒๕๖๐ ห้างหุ้นส่วนจำกัด เอส.พี.อินเตอร์ มาร์เก็ตติ้ง ได้ดำเนินการแล้วเสร็จเรียบร้อยเมื่อวันที่ ๑๔ มีนาคม ๒๕๖๐ และคณะกรรมการตรวจการจ้างได้ตรวจรับงานงวดสุดท้ายเมื่อวันที่ ๑๗ มีนาคม ๒๕๖๐ ซึ่งปรากฏว่างานดังกล่าวได้แล้วเสร็จเรียบร้อย ถูกต้อง ครบถ้วน ตามแบบรูปและรายการ ขณะนี้อยู่ระหว่างค้ำประกันผลงานมีกำหนด ๒ ปี ซึ่งครบกำหนดวันที่ ๑๔ มีนาคม ๒๕๖๒

ให้ไว้ ณ วันที่ ๑๙ เมษายน ๒๕๖๐

(นายสนิท รัตนสุวงศ์)
ผู้อำนวยการแขวงทางหลวงชนบทนครราชสีมา
ปฏิบัติราชการแทน ผู้ว่าราชการจังหวัดนครราชสีมา

คณะกรรมการดำเนินการประมูลด้วยระบบอิเล็คทรอนิกส์

ลงชื่อ.....ประธานกรรมการ

ลงชื่อ.....กรรมการ

ลงชื่อ.....กรรมการ

ที่ นม ๕๙๔๐๒/๗๑๔

สำนักงานเทศบาลตำบลบ่อปลาทอง
อำเภอปักธงชัย จังหวัดนครราชสีมา
๓๐๑๕๐

หนังสือรับรองผลงาน

หนังสือฉบับนี้ให้ไว้เพื่อรับรองว่า ห้างหุ้นส่วนจำกัด เอส.พี.อินเตอร์ มาร์เก็ตติ้ง สำนักงานตั้งอยู่เลขที่ ๓๘๐ หมู่ที่ ๑๓ ตำบลโคกกรวด อำเภอเมืองนครราชสีมา จังหวัดนครราชสีมา โดยนางสาวแพร์รพี รัตนสิมานนท์ ตำแหน่งหุ้นส่วนผู้จัดการ ได้รับจ้างก่อสร้าง โครงการปรับปรุงซ่อมแซมผิวจราจรแอสฟัลท์คอนกรีตสายบ้านท่าเยี่ยม หมู่ที่ ๔ - แยกทัดทอง ตำบลบ่อปลาทอง กว้าง ๖.๐๐ เมตร ยาว ๓,๐๐๐ เมตร หนา ๐.๐๕ เมตร หรือมีพื้นที่ไม่น้อยกว่า ๑๘,๐๐๐ ตารางเมตร เทศบาลตำบลบ่อปลาทอง อำเภอปักธงชัย จังหวัดนครราชสีมา เลขที่โครงการ ๖๒๐๓๗๐๐๕๐๙๕ เลขที่คุมสัญญา ๖๒๐๔๒๐๑๖๓๙๕ ลงวันที่ ๓ พฤษภาคม ๒๕๖๒ จำนวนเงินตามสัญญา ๗,๗๙๐,๐๐๐.- (เจ็ดล้านเจ็ดแสนเก้าหมื่นบาทถ้วน) ตรวจรับงานเมื่อวันที่ ๒ ตุลาคม ๒๕๖๒ ซึ่งทางห้างหุ้นส่วนจำกัด เอส.พี.อินเตอร์ มาร์เก็ตติ้ง ได้ทำงานแล้วเสร็จและเป็นไปตามสัญญาจ้างทุกประการ จึงออกหนังสือรับรองผลงานให้ไว้เป็นหลักฐาน

ให้ไว้ ณ วันที่ ๓๐ เดือน ธันวาคม พ.ศ. ๒๕๖๓

(นายจิ[illegible])
ปลัดเทศบาล
นายกเทศมนตรี[illegible]

กองคลัง
งานพัสดุและทรัพย์สิน
โทร , โทรสาร ๐๔๔-๐๔๑๐๔๕

และกรรมการดำเนินการประมูลด้วยระบบอิเล็คทรอนิคส์

ลงชื่อ. .....ประธานกรรมการ

ลงชื่อ. .....กรรมการ

ลงชื่อ. .....กรรมการ

คู่ฉบับ

ประกาศเทศบาลตำบลโพธิ์กลาง

เรื่อง ประกวดราคาจ้างประกวดราคาจ้างก่อสร้างก่อสร้างถนนแบบผิว Asphaltic Concrete ทางซอยพิชัยสงคราม ๑/๘ ถึงบ้านเลขที่ ๖๓๑ บ้านหนองไผ่ หมู่ที่ ๒ ตำบลโพธิ์กลาง ด้วยวิธีประกวดราคาอิเล็กทรอนิกส์ (e-bidding)

เทศบาลตำบลโพธิ์กลาง มีความประสงค์จะ ประกวดราคาจ้างก่อสร้างถนนแบบผิวจราจร Asphaltic Concrete ทางซอยพิชัยสงคราม ๑/๘ ถึงบ้านเลขที่ ๖๓๑ บ้านหนองไผ่ หมู่ที่ ๒ ตำบลโพธิ์กลาง ด้วยวิธีประกวดราคาอิเล็กทรนิกส์ (e-bidding) ราคากลางของงานก่อสร้างในการประกวดราคาครั้งนี้เป็นเงินทั้งสิ้น ๔๓๔,๔๐๐.๐๐ บาท (สี่แสนสามหมื่นสี่พันสี่ร้อยบาทถ้วน)

ผู้ยื่นข้อเสนอจะต้องมีคุณสมบัติ ดังต่อไปนี้

๑. มีความสามารถตามกฎหมาย

๒. ไม่เป็นบุคคลล้มละลาย

๓. ไม่อยู่ระหว่างเลิกกิจการ

๔. ไม่เป็นบุคคลซึ่งอยู่ระหว่างถูกระงับการยื่นข้อเสนอหรือทำสัญญากับหน่วยงานของรัฐไว้ชั่วคราว เนื่องจากเป็นผู้ที่ไม่ผ่านเกณฑ์การประเมินผลการปฏิบัติงานของผู้ประกอบการตามระเบียบที่รัฐมนตรีว่าการกระทรวงการคลังกำหนดตามที่ประกาศเผยแพร่ในระบบเครือข่ายสารสนเทศของกรมบัญชีกลาง

๕. ไม่เป็นบุคคลซึ่งถูกระบุชื่อไว้ในบัญชีรายชื่อผู้ทิ้งงานและได้แจ้งเวียนชื่อให้เป็นผู้ทิ้งงานของหน่วยงานของรัฐในระบบเครือข่ายสารสนเทศของกรมบัญชีกลาง ซึ่งรวมถึงนิติบุคคลที่ผู้ทิ้งงานเป็นหุ้นส่วนผู้จัดการ กรรมการผู้จัดการ ผู้บริหาร ผู้มีอำนาจในการดำเนินงานในกิจการของนิติบุคคลนั้นด้วย

๖. มีคุณสมบัติและไม่มีลักษณะต้องห้ามตามที่คณะกรรมการนโยบายการจัดซื้อจัดจ้างและการบริหารพัสดุภาครัฐกำหนดในราชกิจจานุเบกษา

๗. เป็นบุคคลธรรมดาหรือนิติบุคคลผู้มีอาชีพรับจ้างงานที่ประกวดราคาอิเล็กทรอนิกส์ดังกล่าว

๘. ไม่เป็นผู้มีผลประโยชน์ร่วมกันกับผู้ยื่นข้อเสนอราคารายอื่นที่เข้ายื่นข้อเสนอให้แก่เทศบาลตำบลโพธิ์กลาง ณ วันประกาศประกวดราคาอิเล็กทรอนิกส์ หรือไม่เป็นผู้กระทำการอันเป็นการขัดขวางการแข่งขันราคาอย่างเป็นธรรม ในการประกวดราคาอิเล็กทรอนิกส์ครั้งนี้

๙. ไม่เป็นผู้ได้รับเอกสิทธิ์หรือความคุ้มกัน ซึ่งอาจปฏิเสธไม่ยอมขึ้นศาลไทย เว้นแต่รัฐบาลของผู้ยื่นข้อเสนอได้มีคำสั่งให้สละเอกสิทธิ์และความคุ้มกันเช่นว่านั้น

๑๐. ผู้ยื่นข้อเสนอต้องลงทะเบียนในระบบจัดซื้อจัดจ้างภาครัฐด้วยอิเล็กทรอนิกส์ (Electronic Government Procurement : e - GP) ของกรมบัญชีกลาง

ผู้ยื่นข้อเสนอต้องยื่นข้อเสนอและเสนอราคาทางระบบจัดซื้อจัดจ้างภาครัฐด้วยอิเล็กทรอนิกส์ ในวันที่ ๑๖ กันยายน ๒๕๖๔ ระหว่างเวลา ๐๘.๓๐ น. ถึง ๑๖.๓๐ น.

ผู้สนใจสามารถขอรับเอกสารประกวดราคาอิเล็กทรอนิกส์ โดยดาวน์โหลดเอกสารผ่านทางระบบจัดซื้อจัดจ้างภาครัฐด้วยอิเล็กทรอนิกส์ตั้งแต่วันที่ประกาศจนถึงก่อนวันเสนอราคา

ผู้สนใจสามารถดูรายละเอียดได้ที่เว็บไซต์ www.phoklang.go.th หรือ www.gprocurement.go.th หรือสอบถามทางโทรศัพท์หมายเลข ๐๔๔๙๓๐๒๓๘ ในวันและเวลาราชการ

ประกาศ ณ วันที่ ๗ กันยายน ๒๕๖๔

(นายกิติพงศ์ พงศ์สุรเวท)

นายกเทศมนตรีตำบลโพธิ์กลาง

หมายเหตุ ผู้ประกอบการสามารถจัดเตรียมเอกสารประกอบการเสนอราคา (เอกสารส่วนที่ ๑ และเอกสารส่วนที่ ๒) ในระบบ e-GP ได้ตั้งแต่วันที่ขอรับเอกสารจนถึงวันเสนอราคา

.....รองนายกเทศมนตรี
.....ปลัดเทศบาล
.....รองปลัดเทศบาล
.....ผอ.กองคลัง
.....หัวหน้าฝ่าย
.....พิมพ์/เจ้าหน้าที่

คัดบับ

เอกสารประกวดราคาจ้างก่อสร้างด้วยการประกวดราคาอิเล็กทรอนิกส์ (e-bidding)

เลขที่ ๒/๒๕๖๔

การจ้างการจ้างก่อสร้างก่อสร้างถนนแบบผิว Asphaltic Concrete ทางซอยพิชัยสงคราม ๑/๘ ถึงบ้านเลขที่ ๖๓๑ บ้านหนองไผ่ หมู่ที่ ๒ ตำบลโพธิ์กลาง

ตามประกาศ เทศบาลตำบลโพธิ์กลาง

ลงวันที่ ๗ กันยายน ๒๕๖๔

เทศบาลตำบลโพธิ์กลาง ซึ่งต่อไปนี้เรียกว่า "เทศบาลตำบลโพธิ์กลาง" มีความประสงค์จะ ประกวดราคาจ้างก่อสร้างถนนแบบผิว Asphaltic Concrete ทางซอยพิชัยสงคราม ๑/๘ ถึงบ้านเลขที่ ๖๓๑ บ้านหนองไผ่ หมู่ที่ ๒ ตำบลโพธิ์กลาง ณ ซอยพิชัยสงคราม ๑/๘ ถึงบ้านเลขที่ ๖๓๑ บ้านหนองไผ่ หมู่ที่ ๒ ตำบลโพธิ์กลาง ด้วยวิธีประกวดราคาอิเล็กทรอนิกส์ (e-bidding) โดยมีข้อแนะนำและข้อกำหนดดังต่อไปนี้

๑. เอกสารแนบท้ายเอกสารประกวดราคาอิเล็กทรอนิกส์

๑.๑ แบบรูปและรายการละเอียด

๑.๒ แบบใบเสนอราคาที่กำหนดไว้ในระบบจัดซื้อจัดจ้างภาครัฐด้วยอิเล็กทรอนิกส์

๑.๓ สัญญาจ้างก่อสร้าง

๑.๔ แบบหนังสือค้ำประกัน

(๑) หลักประกันสัญญา

๑.๕ สูตรการปรับราคา

๑.๖ บทนิยาม

(๑) ผู้ที่มีผลประโยชน์ร่วมกัน

(๒) การขัดขวางการแข่งขันอย่างเป็นธรรม

๑.๗ แบบบัญชีเอกสารที่กำหนดไว้ในระบบจัดซื้อจัดจ้างภาครัฐด้วยอิเล็กทรอนิกส์

(๑) บัญชีเอกสารส่วนที่ ๑

(๒) บัญชีเอกสารส่วนที่ ๒

.....ฯลฯ.....

๒. คุณสมบัติของผู้ยื่นข้อเสนอ

๒.๑ มีความสามารถตามกฎหมาย

๒.๒ ไม่เป็นบุคคลล้มละลาย

๒.๓ ไม่อยู่ระหว่างเลิกกิจการ

๒.๔ ไม่เป็นบุคคลซึ่งอยู่ระหว่างถูกระงับการยื่นข้อเสนอหรือทำสัญญากับหน่วยงานของรัฐไว้ชั่วคราว เนื่องจากเป็นผู้ที่ไม่ผ่านเกณฑ์การประเมินผลการปฏิบัติงานของผู้ประกอบการตามระเบียบที่รัฐมนตรีว่าการกระทรวงการคลังกำหนดตามที่ประกาศเผยแพร่ในระบบเครือข่ายสารสนเทศของกรมบัญชีกลาง

๒.๕ ไม่เป็นบุคคลซึ่งถูกระบุชื่อไว้ในบัญชีรายชื่อผู้ทิ้งงานและได้แจ้งเวียนชื่อให้เป็นผู้ทิ้งงานของหน่วยงานของรัฐในระบบเครือข่ายสารสนเทศของกรมบัญชีกลาง ซึ่งรวมถึงนิติบุคคลที่ผู้ทิ้งงานเป็นหุ้นส่วนผู้จัดการ กรรมการผู้จัดการ ผู้บริหาร ผู้มีอำนาจในการดำเนินงานในกิจการของนิติบุคคลนั้นด้วย

๒.๖ มีคุณสมบัติและไม่มีลักษณะต้องห้ามตามที่คณะกรรมการนโยบายการจัดซื้อจัดจ้างและการบริหารพัสดุภาครัฐกำหนดในราชกิจจานุเบกษา

๒.๗ เป็นบุคคลธรรมดาหรือนิติบุคคลผู้มีอาชีพรับจ้างงานที่ประกวดราคาอิเล็กทรอนิกส์ดังกล่าว

๒.๘ ไม่เป็นผู้มีผลประโยชน์ร่วมกันกับผู้ยื่นข้อเสนอรายอื่นที่เข้ายื่นข้อเสนอให้แก่ เทศบาลตำบลโพธิ์กลาง ณ วันประกาศประกวดราคาอิเล็กทรอนิกส์ หรือไม่เป็นผู้กระทำการอันเป็นการขัดขวางการแข่งขันอย่างเป็นธรรม ในการประกวดราคาอิเล็กทรอนิกส์ครั้งนี้

๒.๙ ไม่เป็นผู้ได้รับเอกสิทธิ์หรือความคุ้มกัน ซึ่งอาจปฏิเสธไม่ยอมขึ้นศาลไทย เว้นแต่รัฐบาลของผู้ยื่นข้อเสนอได้มีคำสั่งให้สละเอกสิทธิ์และความคุ้มกันเช่นว่านั้น

๒.๑๐ ผู้ยื่นข้อเสนอต้องลงทะเบียนในระบบจัดซื้อจัดจ้างภาครัฐด้วยอิเล็กทรอนิกส์ (Electronic Govemment Procurement : e - GP) ของกรมบัญชีกลาง

๓. หลักฐานการยื่นข้อเสนอ

ผู้ยื่นข้อเสนอจะต้องเสนอเอกสารหลักฐานยื่นมาพร้อมกับการเสนอราคาทางระบบจัดซื้อจัดจ้างภาครัฐด้วยอิเล็กทรอนิกส์ โดยแยกเป็น ๒ ส่วน คือ

๓.๑ ส่วนที่ ๑ อย่างน้อยต้องมีเอกสารดังต่อไปนี้

(๑) ในกรณีผู้ยื่นข้อเสนอเป็นนิติบุคคล

(ก) ห้างหุ้นส่วนสามัญหรือห้างหุ้นส่วนจำกัด ให้ยื่นสำเนาหนังสือรับรองการจดทะเบียนนิติบุคคล บัญชีรายชื่อหุ้นส่วนผู้จัดการ ผู้มีอำนาจควบคุม (ถ้ามี) พร้อมทั้งรับรองสำเนาถูกต้อง

(ข) บริษัทจำกัดหรือบริษัทมหาชนจำกัด ให้ยื่นสำเนาหนังสือรับรองการจดทะเบียนนิติบุคคล หนังสือบริคณห์สนธิ บัญชีรายชื่อกรรมการผู้จัดการ ผู้มีอำนาจควบคุม (ถ้ามี) และบัญชีผู้ถือหุ้นรายใหญ่ (ถ้ามี) พร้อมทั้งรับรองสำเนาถูกต้อง

(๒) ในกรณีผู้ยื่นข้อเสนอเป็นบุคคลธรรมดาหรือคณะบุคคลที่มิใช่นิติบุคคล ให้ยื่นสำเนาบัตรประจำตัวประชาชนของผู้นั้น สำเนาข้อตกลงที่แสดงถึงการเข้าเป็นหุ้นส่วน (ถ้ามี) สำเนาบัตรประจำตัวประชาชนของผู้เป็นหุ้นส่วน หรือสำเนาหนังสือเดินทางของผู้เป็นหุ้นส่วนที่มิได้ถือสัญชาติไทย พร้อมทั้งรับรองสำเนาถูกต้อง

(๓) ในกรณีผู้ยื่นข้อเสนอเป็นผู้ยื่นข้อเสนอร่วมกันในฐานะเป็นผู้ร่วมค้า ให้ยื่นสำเนาสัญญาของการเข้าร่วมค้า และเอกสารตามที่ระบุไว้ใน (๑) หรือ (๒) ของผู้ร่วมค้า แล้วแต่กรณี

(๔) เอกสารเพิ่มเติมอื่นๆ

(๔.๑) สำเนาใบทะเบียนพาณิชย์ (ถ้ามี)

(๔.๒) สำเนาใบทะเบียนภาษีมูลค่าเพิ่ม (ถ้ามี)

(๔.๓) หนังสือรับรองเป็นผู้ประกอบการวิสาหกิจขนาดกลางและขนาดย่อม (SME) (ถ้ามี)

(๕) บัญชีเอกสารส่วนที่ ๑ ทั้งหมดที่ได้ยื่นพร้อมกับการเสนอราคาทางระบบจัดซื้อจัด

จ้างภาครัฐด้วยอิเล็กทรอนิกส์ ตามแบบในข้อ ๑.๗ (๑) โดยไม่ต้องแนบในรูปแบบ PDF File (Portable Document Format)

ทั้งนี้ เมื่อผู้ยื่นข้อเสนอดำเนินการแนบไฟล์เอกสารตามบัญชีเอกสารส่วนที่ ๑ ครบถ้วน ถูกต้องแล้ว ระบบจัดซื้อจัดจ้างภาครัฐด้วยอิเล็กทรอนิกส์จะสร้างบัญชีเอกสารส่วนที่ ๑ ตามแบบในข้อ ๑.๗ (๑) ให้โดยผู้ยื่นข้อเสนอไม่ต้องแนบบัญชีเอกสารส่วนที่ ๑ ดังกล่าวในรูปแบบ PDF File (Portable Document Format)

๓.๒ ส่วนที่ ๒ อย่างน้อยต้องมีเอกสารดังต่อไปนี้

(๑) ในกรณีที่ผู้ยื่นข้อเสนอมอบอำนาจให้บุคคลอื่นกระทำการแทนให้แนบหนังสือมอบอำนาจซึ่งติดอากรแสตมป์ตามกฎหมาย โดยมีหลักฐานแสดงตัวตนของผู้มอบอำนาจและผู้รับมอบอำนาจ ทั้งนี้หากผู้รับมอบอำนาจเป็นบุคคลธรรมดาต้องเป็นผู้ที่บรรลุนิติภาวะตามกฎหมายแล้วเท่านั้น

(๒) บัญชีเอกสารส่วนที่ ๒ ทั้งหมดที่ได้ยื่นพร้อมกับการเสนอราคาทางระบบจัดซื้อจัดจ้างภาครัฐด้วยอิเล็กทรอนิกส์ตามแบบในข้อ ๑.๗ (๒) โดยไม่ต้องแนบในรูปแบบ PDF File (Portable Document Format)

ทั้งนี้ เมื่อผู้ยื่นข้อเสนอดำเนินการแนบไฟล์เอกสารตามบัญชีเอกสารส่วนที่ ๒ ครบถ้วน ถูกต้องแล้ว ระบบจัดซื้อจัดจ้างภาครัฐด้วยอิเล็กทรอนิกส์จะสร้างบัญชีเอกสารส่วนที่ ๒ ตามแบบในข้อ ๑.๗ (๒) ให้โดยผู้ยื่นข้อเสนอไม่ต้องแนบบัญชีเอกสารส่วนที่ ๒ ดังกล่าวในรูปแบบ PDF File (Portable Document Format)

๔. การเสนอราคา

๔.๑ ผู้ยื่นข้อเสนอต้องยื่นข้อเสนอ และเสนอราคาทางระบบจัดซื้อจัดจ้างภาครัฐด้วยอิเล็กทรอนิกส์ตามที่กำหนดไว้ในเอกสารประกวดราคาอิเล็กทรอนิกส์นี้ โดยไม่มีเงื่อนไขใดๆ ทั้งสิ้น และจะต้องกรอกข้อความให้ถูกต้องครบถ้วน พร้อมทั้งหลักฐานแสดงตัวตนและทำการยืนยันตัวตนของผู้ยื่นข้อเสนอโดยไม่ต้องแนบใบเสนอราคาในรูปแบบ PDF File (Portable Document Format)

๔.๒ ให้ผู้ยื่นข้อเสนอกรอกรายละเอียดการเสนอราคาในใบเสนอราคาตามแบบเอกสารประกวดราคาจ้างก่อสร้างด้วยวิธีประกวดราคาอิเล็กทรอนิกส์ (e-bidding) ข้อ ๑.๒ ให้ครบถ้วนโดยไม่ต้องยื่นใบแจ้งปริมาณงานและราคา และในบัญชีรายการก่อสร้างในรูปแบบ PDF File (Portable Document Format)

ในการเสนอราคาให้เสนอราคาเป็นเงินบาทและเสนอราคาได้เพียงครั้งเดียวและราคาเดียว โดยเสนอราคารวม หรือราคาต่อหน่วย หรือราคาต่อรายการ ตามเงื่อนไขที่ระบุไว้ท้ายใบเสนอราคาให้ถูกต้อง ทั้งนี้ ราคารวมที่เสนอจะต้องตรงกันทั้งตัวเลขและตัวหนังสือ ถ้าตัวเลขและตัวหนังสือไม่ตรงกัน ให้ถือตัวหนังสือเป็นสำคัญ โดยคิดราคารวมทั้งสิ้นซึ่งรวมค่าภาษีมูลค่าเพิ่ม ภาษีอากรอื่น และค่าใช้จ่ายทั้งปวงไว้แล้ว

ราคาที่เสนอจะต้องเสนอกำหนดยืนราคาไม่น้อยกว่า ๑๒๐ วัน ตั้งแต่วันเสนอราคาโดยภายในกำหนดยืนราคา ผู้ยื่นข้อเสนอต้องรับผิดชอบราคาที่ตนได้เสนอไว้และจะถอนการเสนอราคามิได้

๔.๓ ผู้ยื่นข้อเสนอจะต้องเสนอกำหนดเวลาดำเนินการก่อสร้างแล้วเสร็จไม่เกิน ๖๐ วัน นับถัดจากวันลงนามในสัญญาจ้างหรือจากวันที่ได้รับหนังสือแจ้งจาก เทศบาลตำบลโพธิ์กลาง ให้เริ่มทำงาน

๔.๔ ก่อนเสนอราคา ผู้ยื่นข้อเสนอควรตรวจดูร่างสัญญา แบบรูป และรายการละเอียด ฯลฯ ให้ถี่ถ้วนและเข้าใจเอกสารประกวดราคาจ้างอิเล็กทรอนิกส์ทั้งหมดเสียก่อนที่จะตกลงยื่นข้อเสนอตามเงื่อนไขในเอกสารประกวดราคาจ้างอิเล็กทรอนิกส์

๔.๕ ผู้ยื่นข้อเสนอจะต้องยื่นข้อเสนอและเสนอราคาทางระบบจัดซื้อจัดจ้างภาครัฐด้วยอิเล็กทรอนิกส์ในวันที่ ๑๖ กันยายน ๒๕๖๔ ระหว่างเวลา ๐๘.๓๐ น. ถึง ๑๖.๓๐ น. และเวลาในการเสนอราคาให้

ถือตามเวลาของระบบจัดซื้อจัดจ้างภาครัฐด้วยอิเล็กทรอนิกส์เป็นเกณฑ์

เมื่อพ้นกำหนดเวลายื่นข้อเสนอและเสนอราคาแล้ว จะไม่รับเอกสารการยื่นข้อเสนอและเสนอราคาใดๆ โดยเด็ดขาด

๔.๖ ผู้ยื่นข้อเสนอต้องจัดทำเอกสารสำหรับใช้ในการเสนอราคาในรูปแบบไฟล์เอกสารประเภท PDF File (Portable Document Format) โดยผู้ยื่นข้อเสนอต้องเป็นผู้รับผิดชอบตรวจสอบความครบถ้วน ถูกต้อง และชัดเจนของเอกสาร PDF File ก่อนที่จะยืนยันการเสนอราคา แล้วจึงส่งข้อมูล (Upload) เพื่อเป็นการเสนอราคาให้แก่เทศบาลตำบลโพธิ์กลาง ผ่านทางระบบจัดซื้อจัดจ้างภาครัฐด้วยอิเล็กทรอนิกส์

๔.๗ คณะกรรมการพิจารณาผลการประกวดราคาอิเล็กทรอนิกส์จะดำเนินการตรวจสอบคุณสมบัติของผู้ยื่นข้อเสนอแต่ละรายว่า เป็นผู้ยื่นข้อเสนอที่มีผลประโยชน์ร่วมกันกับผู้ยื่นข้อเสนอรายอื่นตามข้อ ๑.๖ (๑) หรือไม่ หากปรากฏว่าผู้ยื่นข้อเสนอรายใดเป็นผู้ยื่นข้อเสนอที่มีผลประโยชน์ร่วมกันกับผู้ยื่นข้อเสนอรายอื่น คณะกรรมการฯ จะตัดรายชื่อผู้ยื่นข้อเสนอราคาที่มีผลประโยชน์ร่วมกันนั้นออกจากการเป็นผู้ยื่นข้อเสนอ

หากปรากฏต่อคณะกรรมการพิจารณาผลการประกวดราคาอิเล็กทรอนิกส์ว่า ก่อนหรือในขณะที่มีการพิจารณาข้อเสนอ มีผู้ยื่นข้อเสนอรายใดกระทำการอันเป็นการขัดขวางการแข่งขันอย่างเป็นธรรมตามข้อ ๑.๖ (๒) และคณะกรรมการฯ เชื่อว่ามีการกระทำอันเป็นการขัดขวางการแข่งขันอย่างเป็นธรรม คณะกรรมการฯ จะตัดรายชื่อผู้ยื่นข้อเสนอรายนั้นออกจากการเป็นผู้ยื่นข้อเสนอ และเทศบาลตำบลโพธิ์กลาง จะพิจารณาลงโทษผู้ยื่นข้อเสนอดังกล่าวเป็นผู้ทิ้งงาน เว้นแต่ เทศบาลตำบลโพธิ์กลาง จะพิจารณาเห็นว่าผู้ยื่นข้อเสนอรายนั้น มิใช่เป็นผู้ริเริ่มให้มีการกระทำดังกล่าวและได้ให้ความร่วมมือเป็นประโยชน์ต่อการพิจารณาของเทศบาลตำบลโพธิ์กลาง

๔.๘ ผู้ยื่นข้อเสนอจะต้องปฏิบัติ ดังนี้

(๑) ปฏิบัติตามเงื่อนไขที่ระบุไว้ในเอกสารประกวดราคาอิเล็กทรอนิกส์

(๒) ราคาที่เสนอจะต้องเป็นราคาที่รวมภาษีมูลค่าเพิ่ม และภาษีอื่นๆ (ถ้ามี) รวมค่าใช้จ่ายทั้งปวงไว้ด้วยแล้ว

(๓) ผู้ยื่นข้อเสนอจะต้องลงทะเบียนเพื่อเข้าสู่กระบวนการเสนอราคา ตามวัน เวลา ที่กำหนด

(๔) ผู้ยื่นข้อเสนอจะถอนการเสนอราคาที่เสนอแล้วไม่ได้

(๕) ผู้ยื่นข้อเสนอต้องศึกษาและทำความเข้าใจในระบบและวิธีการเสนอราคาด้วยวิธีประกวดราคาอิเล็กทรอนิกส์ ของกรมบัญชีกลางที่แสดงไว้ในเว็บไซต์ www.gprocurement.go.th

๕. หลักเกณฑ์และสิทธิในการพิจารณา

๕.๑ การพิจารณาผลการยื่นข้อเสนอประกวดราคาอิเล็กทรอนิกส์ครั้งนี้ เทศบาลตำบลโพธิ์กลางจะพิจารณาตัดสินโดยใช้หลักเกณฑ์ ราคา

๕.๒ การพิจารณาผู้ชนะการยื่นข้อเสนอ

กรณีใช้หลักเกณฑ์ราคาในการพิจารณาผู้ชนะการยื่นข้อเสนอ เทศบาลตำบลโพธิ์กลางจะพิจารณาจาก ราคารวม

๕.๓ หากผู้ยื่นข้อเสนอรายใดมีคุณสมบัติไม่ถูกต้องตามข้อ ๒ หรือยื่นหลักฐานการยื่นข้อเสนอไม่ถูกต้อง หรือไม่ครบถ้วนตามข้อ ๓ หรือยื่นข้อเสนอไม่ถูกต้องตามข้อ ๔ แล้ว คณะกรรมการพิจารณาผล การประกวดราคาอิเล็กทรอนิกส์จะไม่รับพิจารณาข้อเสนอของผู้ยื่นข้อเสนอรายนั้น เว้นแต่ผู้ยื่นข้อเสนอรายใดเสนอเอกสารทางเทคนิคหรือรายละเอียดคุณลักษณะเฉพาะของพัสดุที่จะจ้างไม่ครบถ้วน หรือเสนอรายละเอียดแตกต่างไป

จากเงื่อนไขที่เทศบาลตำบลโพธิ์กลางกำหนดไว้ในประกาศและเอกสารประกวดราคาอิเล็กทรอนิกส์ ในส่วนที่มิใช่สาระสำคัญและความแตกต่างนั้น ไม่มีผลทำให้เกิดการได้เปรียบเสียเปรียบต่อผู้ยื่นข้อเสนอรายอื่น หรือเป็นการผิดพลาดเล็กน้อย คณะกรรมการฯ อาจพิจารณาผ่อนปรนการตัดสิทธิผู้ยื่นข้อเสนอรายนั้น

๕.๔ เทศบาลตำบลโพธิ์กลางสงวนสิทธิ์ไม่พิจารณาข้อเสนอของผู้ยื่นข้อเสนอโดยไม่มีการผ่อนผัน ในกรณีดังต่อไปนี้

(๑) ไม่ปรากฏชื่อผู้ยื่นข้อเสนอรายนั้นในบัญชีรายชื่อผู้รับเอกสารประกวดราคาอิเล็กทรอนิกส์ทางระบบจัดซื้อจัดจ้างด้วยอิเล็กทรอนิกส์ หรือบัญชีรายชื่อผู้ซื้อเอกสารประกวดราคาอิเล็กทรอนิกส์ทางระบบจัดซื้อจัดจ้างด้วยอิเล็กทรอนิกส์ ของเทศบาลตำบลโพธิ์กลาง

(๒) ไม่กรอกชื่อผู้ยื่นข้อเสนอในการเสนอราคาทางระบบจัดซื้อจัดจ้างด้วยอิเล็กทรอนิกส์

(๓) เสนอรายละเอียดแตกต่างไปจากเงื่อนไขที่กำหนดในเอกสารประกวดราคาอิเล็กทรอนิกส์ที่เป็นสาระสำคัญ หรือมีผลทำให้เกิดความได้เปรียบเสียเปรียบแก่ผู้ยื่นข้อเสนอรายอื่น

๕.๕ ในการตัดสินการประกวดราคาอิเล็กทรอนิกส์หรือในการทำสัญญา คณะกรรมการพิจารณาผลการประกวดราคาอิเล็กทรอนิกส์หรือเทศบาลตำบลโพธิ์กลาง มีสิทธิให้ผู้ยื่นข้อเสนอชี้แจงข้อเท็จจริงเพิ่มเติมได้ เทศบาลตำบลโพธิ์กลางมีสิทธิที่จะไม่รับข้อเสนอ ไม่รับราคา หรือไม่ทำสัญญา หากข้อเท็จจริงดังกล่าวไม่เหมาะสมหรือไม่ถูกต้อง

๕.๖ เทศบาลตำบลโพธิ์กลางทรงไว้ซึ่งสิทธิที่จะไม่รับราคาต่ำสุด หรือราคาหนึ่งราคาใด หรือราคาที่เสนอทั้งหมดก็ได้ และอาจพิจารณาเลือกจ้างในจำนวน หรือขนาด หรือเฉพาะรายการหนึ่งรายการใด หรืออาจจะยกเลิก การประกวดราคาอิเล็กทรอนิกส์โดยไม่พิจารณาจัดจ้างเลยก็ได้ สุดแต่จะพิจารณา ทั้งนี้ เพื่อประโยชน์ของทางราชการเป็นสำคัญ และให้ถือว่าการตัดสินของเทศบาลตำบลโพธิ์กลางเป็นเด็ดขาดผู้ยื่นข้อเสนอจะเรียกร้องค่าใช้จ่าย หรือค่าเสียหายใดๆ มิได้ รวมทั้ง เทศบาลตำบลโพธิ์กลางจะพิจารณายกเลิกการประกวดราคาอิเล็กทรอนิกส์และลงโทษผู้ยื่นข้อเสนอเป็นผู้ทิ้งงาน ไม่ว่าจะเป็นผู้ยื่นข้อเสนอที่ได้รับการคัดเลือกหรือไม่ก็ตาม หากมีเหตุที่เชื่อถือได้ว่ายื่นข้อเสนอกระทำการโดยไม่สุจริต เช่น การเสนอเอกสารอันเป็นเท็จ หรือใช้ชื่อบุคคลธรรมดา หรือนิติบุคคลอื่นมาเสนอราคาแทน เป็นต้น

ในกรณีที่ผู้ยื่นข้อเสนอรายที่เสนอราคาต่ำสุด เสนอราคาต่ำจนคาดหมายได้ว่าไม่อาจดำเนินงานตามเอกสารประกวดราคาอิเล็กทรอนิกส์ได้ คณะกรรมการพิจารณาผลการประกวดราคาอิเล็กทรอนิกส์หรือเทศบาลตำบลโพธิ์กลาง จะให้ผู้ยื่นข้อเสนอนั้นชี้แจงและแสดงหลักฐานที่ทำให้เชื่อได้ว่าผู้ยื่นข้อเสนอสามารถดำเนินงานตามเอกสารประกวดราคาอิเล็กทรอนิกส์ให้เสร็จสมบูรณ์ หากคำชี้แจงไม่เป็นที่รับฟังได้ เทศบาลตำบลโพธิ์กลาง มีสิทธิที่จะไม่รับข้อเสนอหรือไม่รับราคาของผู้ยื่นข้อเสนอรายนั้น ทั้งนี้ผู้ยื่นข้อเสนอดังกล่าวไม่มีสิทธิเรียกร้องค่าใช้จ่ายหรือค่าเสียหายใดๆ จากเทศบาลตำบลโพธิ์กลาง

๕.๗ ก่อนลงนามในสัญญา เทศบาลตำบลโพธิ์กลาง อาจประกาศยกเลิกการประกวดราคาอิเล็กทรอนิกส์ หากปรากฏว่ามีการกระทำที่เข้าลักษณะผู้ยื่นข้อเสนอที่ชนะการประกวดราคาหรือที่ได้รับการคัดเลือกมีผลประโยชน์ร่วมกัน หรือมีส่วนได้เสียกับผู้ยื่นข้อเสนอรายอื่น หรือขัดขวางการแข่งขันอย่างเป็นธรรม หรือสมยอมกันกับผู้ยื่นข้อเสนอรายอื่น หรือเจ้าหน้าที่ในการเสนอราคา หรือส่อว่ากระทำการทุจริตอื่นใดในการเสนอราคา

๖. การทำสัญญาจ้างก่อสร้าง

ผู้ชนะการประกวดราคาอิเล็กทรอนิกส์จะต้องทำสัญญาจ้างตามแบบสัญญา ดังระบุในข้อ

๑.๓ หรือทำข้อตกลงเป็นหนังสือกับเทศบาลตำบลโพธิ์กลาง ภายใน ๗ วัน นับถัดจากวันที่ได้รับแจ้ง และจะต้องวางหลักประกันสัญญาเป็นจำนวนเงินเท่ากับร้อยละ ๕ ของราคาค่าจ้างที่ประกวดราคาอิเล็กทรอนิกส์ ให้เทศบาลตำบลโพธิ์กลางยึดถือไว้ในขณะทำสัญญาโดยใช้หลักประกันอย่างหนึ่งอย่างใด ดังต่อไปนี้

๖.๑ เงินสด

๖.๒ เช็คหรือดราฟท์ที่ธนาคารเซ็นสั่งจ่าย ซึ่งเป็นเช็คหรือดราฟท์ลงวันที่ที่ใช้เช็คหรือดราฟท์นั้น ชำระต่อเจ้าหน้าที่ในวันทำสัญญา หรือก่อนวันนั้นไม่เกิน ๓ วันทำการ

๖.๓ หนังสือค้ำประกันของธนาคารภายในประเทศ ตามตัวอย่างที่คณะกรรมการนโยบายกำหนด ดังระบุในข้อ ๑.๔ (๒) หรือจะเป็นหนังสือค้ำประกันอิเล็กทรอนิกส์ตามวิธีการที่กรมบัญชีกลางกำหนด

๖.๔ หนังสือค้ำประกันของบริษัทเงินทุน หรือบริษัทเงินทุนหลักทรัพย์ที่ได้รับอนุญาตให้ประกอบกิจการเงินทุนเพื่อการพาณิชย์และประกอบธุรกิจค้ำประกันตามประกาศของธนาคารแห่งประเทศไทย ตามรายชื่อบริษัทเงินทุนที่ธนาคารแห่งประเทศไทยแจ้งเวียนให้ทราบ โดยอนุโลมให้ใช้ตามตัวอย่างหนังสือค้ำประกันของธนาคารที่คณะกรรมการนโยบายกำหนด ดังระบุในข้อ ๑.๔ (๒)

๖.๕ พันธบัตรรัฐบาลไทย

หลักประกันนี้จะคืนให้ โดยไม่มีดอกเบี้ยภายใน ๑๕ วันนับถัดจากวันที่ผู้ชนะการประกวดราคาอิเล็กทรอนิกส์ (ผู้รับจ้าง) พ้นจากข้อผูกพันตามสัญญาจ้างแล้ว

๗. ค่าจ้างและการจ่ายเงิน

เทศบาลตำบลโพธิ์กลางจะจ่ายค่าจ้างซึ่งได้รวมภาษีมูลค่าเพิ่ม ตลอดจนภาษีอื่น ๆ และค่าใช้จ่ายทั้งปวงแล้ว โดยถือราคาเหมารวมเป็นเกณฑ์ และกำหนดการจ่ายเงินเป็น จำนวน ๑ งวด ดังนี้

เป็นจำนวนเงินในอัตราร้อยละ ๑๐๐ ของค่าจ้าง เมื่อผู้รับจ้างได้ปฏิบัติงานทั้งหมดให้แล้วเสร็จเรียบร้อยตามสัญญา รวมทั้งทำสถานที่ก่อสร้างให้สะอาดเรียบร้อย

๘. อัตราค่าปรับ

ค่าปรับตามสัญญาจ้างแนบท้ายเอกสารประกวดราคาอิเล็กทรอนิกส์นี้ หรือข้อตกลงจ้างเป็นหนังสือจะกำหนด ดังนี้

๘.๑ กรณีที่ผู้รับจ้างนำงานที่รับจ้างไปจ้างช่วงให้ผู้อื่นทำอีกทอดหนึ่งโดยไม่ได้รับอนุญาตจากเทศบาลตำบลโพธิ์กลาง จะกำหนดค่าปรับสำหรับการฝ่าฝืนดังกล่าวเป็นจำนวนร้อยละ๑๐.๐๐ ของวงเงินของงานจ้างช่วงนั้น

๘.๒ กรณีที่ผู้รับจ้างปฏิบัติผิดสัญญาจ้างก่อสร้าง นอกเหนือจากข้อ ๘.๑ จะกำหนดค่าปรับเป็นรายวันเป็นจำนวนเงินตายตัวในอัตราร้อยละ๐.๑๐ ของราคางานจ้าง

๙. การรับประกันความชำรุดบกพร่อง

ผู้ชนะการประกวดราคาอิเล็กทรอนิกส์ซึ่งได้ทำสัญญาจ้าง ตามแบบ ดังระบุในข้อ ๑.๓ หรือข้อตกลงจ้างเป็นหนังสือแล้วแต่กรณี จะต้องรับประกันความชำรุดบกพร่องของงานจ้างที่เกิดขึ้นภายในระยะเวลา ไม่น้อยกว่า ๒ ปี นับถัดจากวันที่เทศบาลตำบลโพธิ์กลางได้รับมอบงาน โดยต้องรีบจัดการซ่อมแซมแก้ไขให้ใช้การได้ดีดังเดิมภายใน ๑๕ วัน นับถัดจากวันที่ได้รับแจ้งความชำรุดบกพร่อง

๑๐. ข้อสงวนสิทธิในการยื่นข้อเสนอและอื่น ๆ

๑๐.๑ เงินค่าจ้างสำหรับงานจ้างครั้งนี้ ได้มาจากเงินงบประมาณประจำปี พ.ศ. ๒๕๖๔ การลงนามในสัญญาจะกระทำได้ต่อเมื่อ เทศบาลตำบลโพธิ์กลางได้รับอนุมัติเงินค่า

ก่อสร้างจากเงินงบประมาณประจำปี พ.ศ. ๒๕๖๔

๑๐.๒ เมื่อเทศบาลตำบลโพธิ์กลางได้คัดเลือกผู้ยื่นข้อเสนอรายใดให้เป็นผู้รับจ้าง และได้ตกลงจ้าง ตามการประกวดราคาอิเล็กทรอนิกส์แล้ว ถ้าผู้รับจ้างจะต้องสั่งหรือนำสิ่งของมาเพื่องานจ้างดังกล่าวเข้ามาจากต่างประเทศ และของนั้นต้องนำเข้ามาโดยทางเรือในเส้นทางที่มีเรือไทยเดินอยู่ และสามารถให้บริการรับขนได้ตามที่รัฐมนตรีว่าการกระทรวงคมนาคมประกาศกำหนด ผู้ยื่นข้อเสนอซึ่งเป็นผู้รับจ้างจะต้องปฏิบัติตามกฎหมายว่าด้วยการส่งเสริมการพาณิชยนาวี ดังนี้

(๑) แจ้งการสั่งหรือนำสิ่งของดังกล่าวเข้ามาจากต่างประเทศต่อกรมเจ้าท่า ภายใน ๗ วัน นับตั้งแต่วันที่ผู้รับจ้างสั่งหรือซื้อของจากต่างประเทศ เว้นแต่เป็นของที่รัฐมนตรีว่าการกระทรวงคมนาคมประกาศยกเว้นให้บรรทุกโดยเรืออื่นได้

(๒) จัดการให้สิ่งของดังกล่าวบรรทุกโดยเรือไทย หรือเรือที่มีสิทธิเช่นเดียวกับเรือไทยจากต่างประเทศมายังประเทศไทย เว้นแต่จะได้รับอนุญาตจากกรมเจ้าท่า ให้บรรทุกสิ่งของนั้น โดยเรืออื่นที่มิใช่เรือไทย ซึ่งจะต้องได้รับอนุญาตเช่นนั้นก่อนบรรทุกของลงเรืออื่น หรือเป็นของที่รัฐมนตรีว่าการกระทรวงคมนาคมประกาศยกเว้นให้บรรทุกโดยเรืออื่น

(๓) ในกรณีที่ไม่ปฏิบัติตาม (๑) หรือ (๒) ผู้รับจ้างจะต้องรับผิดตามกฎหมายว่าด้วยการส่งเสริมการพาณิชยนาวี

๑๐.๓ ผู้ยื่นข้อเสนอซึ่งเทศบาลตำบลโพธิ์กลางได้คัดเลือกแล้ว ไม่ไปทำสัญญาหรือข้อตกลงจ้างเป็นหนังสือภายในเวลาที่กำหนดดังระบุไว้ในข้อ ๗ เทศบาลตำบลโพธิ์กลางจะริบหลักประกันการยื่นข้อเสนอ หรือเรียกร้องจากผู้ออกหนังสือค้ำประกัน การยื่นข้อเสนอทันที และอาจพิจารณาเรียกร้องให้ชดใช้ความเสียหายอื่น (ถ้ามี) รวมทั้งจะพิจารณาให้เป็นผู้ทิ้งงาน ตามระเบียบกระทรวงการคลังว่าด้วยการจัดซื้อจัดจ้างและการบริหารพัสดุภาครัฐ

๑๐.๔ เทศบาลตำบลโพธิ์กลางสงวนสิทธิ์ที่จะแก้ไขเพิ่มเติมเงื่อนไข หรือข้อกำหนดในแบบสัญญาหรือข้อตกลงจ้างเป็นหนังสือให้เป็นไปตามความเห็นของสำนักงานอัยการสูงสุด (ถ้ามี)

๑๐.๕ ในกรณีที่เอกสารแนบท้ายเอกสารประกวดราคาอิเล็กทรอนิกส์นี้ มีความขัดหรือแย้งกัน ผู้ยื่นข้อเสนอจะต้องปฏิบัติตามคำวินิจฉัยของเทศบาลตำบลโพธิ์กลาง คำวินิจฉัยดังกล่าวให้ถือเป็นที่สุด และผู้ยื่นข้อเสนอไม่มีสิทธิเรียกร้องค่าใช้จ่ายใดๆ เพิ่มเติม

๑๐.๖ เทศบาลตำบลโพธิ์กลาง อาจประกาศยกเลิกการจัดจ้างในกรณีต่อไปนี้ได้ โดยที่ผู้ยื่นข้อเสนอจะเรียกร้องค่าเสียหายใดๆ จากเทศบาลตำบลโพธิ์กลางไม่ได้

(๑) เทศบาลตำบลโพธิ์กลางไม่ได้รับการจัดสรรเงินที่จะใช้ในการจัดจ้างหรือได้รับจัดสรรแต่ไม่เพียงพอที่จะทำการจัดจ้างครั้งนี้ต่อไป

(๒) มีการกระทำที่เข้าลักษณะผู้ยื่นข้อเสนอที่ชนะการจัดจ้างหรือที่ได้รับการคัดเลือกมีผลประโยชน์ร่วมกัน หรือมีส่วนได้เสียกับผู้ยื่นข้อเสนอรายอื่น หรือขัดขวางการแข่งขันอย่างเป็นธรรมหรือสมยอมกันกับผู้ยื่นข้อเสนอรายอื่น หรือเจ้าหน้าที่ในการเสนอราคา หรือส่อว่ากระทำการทุจริตอื่นใดในการเสนอราคา

(๓) การทำการจัดจ้างครั้งนี้ต่อไปอาจก่อให้เกิดความเสียหายแก่เทศบาลตำบลโพธิ์กลาง หรือกระทบต่อประโยชน์สาธารณะ

(๔) กรณีอื่นในทำนองเดียวกับ (๑) (๒) หรือ (๓) ตามที่กำหนดในกฎกระทรวงซึ่งออกตามความในกฎหมายว่าด้วยการจัดซื้อจัดจ้างและการบริหารพัสดุภาครัฐ

๑๑. การปรับราคาค่างานก่อสร้าง

การปรับราคาค่างานก่อสร้างตามสูตรการปรับราคาดังระบุในข้อ ๑.๕ จะนำมาใช้ในกรณีที่ ค่างานก่อสร้างลดลงหรือเพิ่มขึ้น โดยวิธีการต่อไปนี้

ตามเงื่อนไข หลักเกณฑ์ สูตรและวิธีคำนวณที่ใช้กับสัญญาแบบปรับราคาได้ตามมติคณะรัฐมนตรี เมื่อวันที่ ๒๒ สิงหาคม ๒๕๓๒ เรื่อง การพิจารณาช่วยเหลือผู้ประกอบอาชีพงานก่อสร้าง ตามหนังสือสำนักเลขาธิการคณะรัฐมนตรี ที่ นร ๐๒๐๓/ว ๑๐๙ ลงวันที่ ๒๔ สิงหาคม ๒๕๓๒

สูตรการปรับราคา (สูตรค่า K) จะต้องคงที่ที่ระดับที่กำหนดไว้ในวันแล้วเสร็จตามที่กำหนดไว้ในสัญญา หรือภายในระยะเวลาที่เทศบาลตำบลโพธิ์กลางได้ขยายออกไป โดยจะใช้สูตรของทางราชการที่ได้ระบุในข้อ ๑.๕

๑๒. มาตรฐานฝีมือช่าง

เมื่อเทศบาลตำบลโพธิ์กลางได้คัดเลือกผู้ยื่นข้อเสนอรายใดให้เป็นผู้รับจ้างและได้ตกลงจ้างก่อสร้างตามประกาศนี้แล้ว ผู้ยื่นข้อเสนอจะต้องตกลงว่าในการปฏิบัติงานก่อสร้างดังกล่าว ผู้เสนอราคาจะต้องมีและใช้ผู้มีวุฒิบัตรระดับ ปวช. ปวส. และปวท. หรือเทียบเท่าจากสถาบันการศึกษาที่ ก.พ. รับรองให้เข้ารับราชการได้ ในอัตราไม่ต่ำกว่าร้อยละ ๑๐ ของแต่ละ สาขาช่างแต่จะต้องมีจำนวนช่างอย่างน้อย ๑ คน ในแต่ละสาขาช่าง ดังต่อไปนี้

๑๒.๑ ช่างก่อสร้าง

๑๓. การปฏิบัติตามกฎหมายและระเบียบ

ในระหว่างระยะเวลาการก่อสร้าง ผู้ยื่นข้อเสนอที่ได้รับการคัดเลือกให้เป็นผู้รับจ้างต้องปฏิบัติตามหลักเกณฑ์ที่กฎหมายและระเบียบได้กำหนดไว้โดยเคร่งครัด

๑๔. การประเมินผลการปฏิบัติงานของผู้ประกอบการ

เทศบาลตำบลโพธิ์กลาง สามารถนำผลการปฏิบัติงานแล้วเสร็จตามสัญญาของผู้ยื่นข้อเสนอที่ได้รับการคัดเลือกให้เป็นผู้รับจ้างเพื่อนำมาประเมินผลการปฏิบัติงานของผู้ประกอบการ

ทั้งนี้ หากผู้ยื่นข้อเสนอที่ได้รับการคัดเลือกไม่ผ่านเกณฑ์ที่กำหนดจะถูกระงับการยื่นข้อเสนอหรือทำสัญญากับเทศบาลตำบลโพธิ์กลาง ไว้ชั่วคราว

เทศบาลตำบลโพธิ์กลาง
ประกาศ ณ วันที่ ๒๕๖๔
จังหวัดนครราชสีมา

.....รองนายกเทศ
.....ปลัดเทศบา
.....รองปลัดเท
.....ผอ.กองคลัง
.....หัวหน้าฝ่า
.....พิมพ์/เจ้าห

บันทึกข้อความ

ส่วนราชการ งานพัสดุและทรัพย์สิน กองคลัง เทศบาลตำบลโพธิ์กลาง

ที่ นม ๕๒๔๑๒/ ๑๐๗๓ วันที่ ๖ กันยายน ๒๕๖๔

เรื่อง รายงานผลการพิจารณาการปรับปรุงร่างประกาศและร่างเอกสารประกวดราคาอิเล็กทรอนิกส์

เรียน หัวหน้าฝ่ายบริหารงานการคลัง

ตามหนังสือที่ นม ๕๒๔๑๒/ ลงวันที่ ๒๔ สิงหาคม ๒๕๖๔ ได้อนุมัติดำเนินการประกวดราคาจ้างก่อสร้างก่อสร้างถนนแบบผิว Asphaltic Concrete ทางซอยพิชัยสงคราม ๑/๘ ถึงบ้านเลขที่ ๖๓๑ บ้านหนองไผ่ หมู่ที่ ๒ ตำบลโพธิ์กลาง ด้วยวิธีประกวดราคาอิเล็กทรอนิกส์ (e-bidding)โดยเห็นควรให้นำร่างประกาศและเอกสารประกวดราคาฯเผยแพร่ทางเว็บไซต์ของงานพัสดุและทรัพย์สิน กองคลัง เทศบาลตำบลโพธิ์กลาง และเว็บไซต์ของกรมบัญชีกลาง เพื่อให้สาธารณชนเสนอแนะ วิจารณ์ หรือมีความเห็นเป็นลายลักษณ์อักษร นั้น

งานพัสดุและทรัพย์สิน กองคลัง เทศบาลตำบลโพธิ์กลาง ได้นำร่างประกาศและร่างเอกสารประกวดราคาเผยแพร่ทางเว็บไซต์ของ งานพัสดุและทรัพย์สิน กองคลัง เทศบาลตำบลโพธิ์กลางและเว็บไซต์ของกรมบัญชีกลาง เพื่อให้สาธารณชนเสนอแนะ วิจารณ์ หรือมีความเห็นเป็นลายลักษณ์อักษร แล้ว ปรากฏว่า**ไม่มีข้อวิจารณ์** แต่อย่างใด ดังนั้น จึงเห็นควรดำเนินการจัดจ้างดังกล่าว ต่อไป

จึงเรียนมาเพื่อโปรดพิจารณา หากเห็นชอบ ขอได้โปรดลงนามในประกาศประกวดราคาจ้างก่อสร้างก่อสร้างถนนแบบผิว Asphaltic Concrete ทางซอยพิชัยสงคราม ๑/๘ ถึงบ้านเลขที่ ๖๓๑ บ้านหนองไผ่ หมู่ที่ ๒ ตำบลโพธิ์กลาง ด้วยวิธีประกวดราคาอิเล็กทรอนิกส์ (e-bidding) ที่เสนอมาพร้อมนี้

(นางนพวรรณ สมบัติวงศ์)
เจ้าพนักงานพัสดุชำนาญงาน

เรียน ผู้อำนวยการกองคลัง
- เพื่อโปรดทราบ
- เห็นควรนำเสนอ ผู้อำนวยการ

(นางอำพร เพ็งลี)
หัวหน้าฝ่ายบริหารงานการคลัง
วันที่ - 6 ก.ย. 2564

เรียน ปลัดเทศบาลตำบลโพธิ์กลาง
- เพื่อโปรดทราบ
- เพื่อโปรดพิจารณา

(นายเกริกศักดิ์ เดชไกรสร)
ผู้อำนวยการกองคลัง
วันที่ - 6 ก.ย. 2564

เรียน นายกเทศมนตรีตำบลโพธิ์กลาง

- เพื่อโปรดทราบ
- โปรดพิจารณา

ว่าที่ร้อยตรี

(ทศพล ขุนภิรมย์)

ปลัดเทศบาลตำบลโพธิ์กลาง

วันที่ - 6 ก.ย. 2564

(นายกิติพงศ์ พงศ์สุรเวท)

นายกเทศมนตรีตำบลโพธิ์กลาง

วันที่ - 6 ก.ย. 2564

บันทึกข้อความ

ส่วนราชการ งานพัสดุและทรัพย์สิน กองคลัง เทศบาลตำบลโพธิ์กลาง

ที่ นม ๕๒๔๑๒/ ๑๐๕๑ วันที่ ๑ กันยายน ๒๕๖๔

เรื่อง รายงานผลการพิจารณาการปรับปรุงร่างประกาศและร่างเอกสารประกวดราคาอิเล็กทรอนิกส์

เรียน หัวหน้าฝ่ายบริหารงานการคลัง

ตามหนังสือที่ นม ๕๒๔๑๒/ ลงวันที่ ๒๔ สิงหาคม ๒๕๖๔ ได้อนุมัติดำเนินการประกวดราคาจ้างก่อสร้างก่อสร้างถนนแบบผิว Asphaltic Concrete ทางซอยพิชัยสงคราม ๑/๘ ถึงบ้านเลขที่ ๖๓๑ บ้านหนองไผ่ หมู่ที่ ๒ ตำบลโพธิ์กลาง ด้วยวิธีประกวดราคาอิเล็กทรอนิกส์ (e-bidding)โดยเห็นควรให้นำร่างประกาศและเอกสารประกวดราคาฯเผยแพร่ทางเว็บไซต์ของงานพัสดุและทรัพย์สิน กองคลัง เทศบาลตำบลโพธิ์กลาง และเว็บไซต์ของกรมบัญชีกลาง เพื่อให้สาธารณชนเสนอแนะ วิจารณ์ หรือมีความเห็นเป็นลายลักษณ์อักษร นั้น

งานพัสดุและทรัพย์สิน กองคลัง เทศบาลตำบลโพธิ์กลาง ได้นำร่างประกาศและร่างเอกสารประกวดราคาเผยแพร่ทางเว็บไซต์ของ งานพัสดุและทรัพย์สิน กองคลัง เทศบาลตำบลโพธิ์กลางและเว็บไซต์ของกรมบัญชีกลาง เพื่อให้สาธารณชนเสนอแนะ วิจารณ์ หรือมีความเห็นเป็นลายลักษณ์อักษร แล้ว ปรากฏว่า**ไม่มีข้อวิจารณ์** แต่อย่างใด ดังนั้น จึงเห็นควรดำเนินการจัดจ้างดังกล่าว ต่อไป

จึงเรียนมาเพื่อโปรดพิจารณา หากเห็นชอบ ขอได้โปรดลงนามในประกาศประกวดราคาจ้างก่อสร้างก่อสร้างถนนแบบผิว Asphaltic Concrete ทางซอยพิชัยสงคราม ๑/๘ ถึงบ้านเลขที่ ๖๓๑ บ้านหนองไผ่ หมู่ที่ ๒ ตำบลโพธิ์กลาง ด้วยวิธีประกวดราคาอิเล็กทรอนิกส์ (e-bidding) ที่เสนอมาพร้อมนี้

(นางนพวรรณ สมบัติวงศ์)
เจ้าพนักงานพัสดุชำนาญงาน

เรียน ผู้อำนวยการกองคลัง
- เพื่อโปรดทราบ
- เห็นควรดำเนินการ เห็นชอบ ลงนาม
ไพฑูรย์

(นางอำพร เพ็งลี)
หัวหน้าฝ่ายบริหารงานการคลัง
วันที่ - 1 ก.ย. 2564

เรียน ปลัดเทศบาลตำบลโพธิ์กลาง
- เพื่อโปรดทราบ
- เพื่อโปรดพิจารณาลงนาม

(นายเกริกศักดิ์ เดชไกรสร)
ผู้อำนวยการกองคลัง
วันที่ - 1 ก.ย. 2564

น นายกเทศมนตรีตำบลโพธิ์กลาง

- เพื่อโปรดทราบ
- ทราบ/ชี้แจง

ว่าที่ร้อยตรี

(ทศพล ขุนภิรมย์)

ปลัดเทศบาลตำบลโพธิ์กลาง

วันที่ - 1 ก.ย. 2564

(นายกิติพงศ์ พงศ์สุรเวท)

นายกเทศมนตรีตำบลโพธิ์กลาง

วันที่ - 1 ก.ย. 2564

ประกาศเทศบาลตำบลโพธิ์กลาง

เรื่อง ประกวดราคาจ้างก่อสร้างก่อสร้างถนนแบบผิว Asphaltic Concrete ทางซอยพิชัยสงคราม ๑/๘ ถึงบ้านเลขที่ ๖๓๑ บ้านหนองไผ่ หมู่ที่ ๒ ตำบลโพธิ์กลาง ด้วยวิธีประกวดราคาอิเล็กทรอนิกส์ (e-bidding)

เทศบาลตำบลโพธิ์กลาง มีความประสงค์จะ ประกวดราคาจ้างก่อสร้างก่อสร้างถนนแบบผิว Asphaltic Concrete ทางซอยพิชัยสงคราม ๑/๘ ถึงบ้านเลขที่ ๖๓๑ บ้านหนองไผ่ หมู่ที่ ๒ ตำบลโพธิ์กลาง ด้วยวิธีประกวดราคาอิเล็กทรอนิกส์ (e-bidding) ราคากลางของงานก่อสร้างในการประกวดราคาครั้งนี้เป็นเงินทั้งสิ้น ๔๓๔,๔๐๐.๐๐ บาท (สี่แสนสามหมื่นสี่พันสี่ร้อยบาทถ้วน)

ผู้ยื่นข้อเสนอจะต้องมีคุณสมบัติ ดังต่อไปนี้

๑. มีความสามารถตามกฎหมาย

๒. ไม่เป็นบุคคลล้มละลาย

๓. ไม่อยู่ระหว่างเลิกกิจการ

๔. ไม่เป็นบุคคลซึ่งอยู่ระหว่างถูกระงับการยื่นข้อเสนอหรือทำสัญญากับหน่วยงานของรัฐไว้ชั่วคราว เนื่องจากเป็นผู้ที่ไม่ผ่านเกณฑ์การประเมินผลการปฏิบัติงานของผู้ประกอบการตามระเบียบที่รัฐมนตรีว่าการกระทรวงการคลังกำหนดตามที่ประกาศเผยแพร่ในระบบเครือข่ายสารสนเทศของกรมบัญชีกลาง

๕. ไม่เป็นบุคคลซึ่งถูกระบุชื่อไว้ในบัญชีรายชื่อผู้ทิ้งงานและได้แจ้งเวียนชื่อให้เป็นผู้ทิ้งงานของหน่วยงานของรัฐในระบบเครือข่ายสารสนเทศของกรมบัญชีกลาง ซึ่งรวมถึงนิติบุคคลที่ผู้ทิ้งงานเป็นหุ้นส่วนผู้จัดการ กรรมการผู้จัดการ ผู้บริหาร ผู้มีอำนาจในการดำเนินงานในกิจการของนิติบุคคลนั้นด้วย

๖. มีคุณสมบัติและไม่มีลักษณะต้องห้ามตามที่คณะกรรมการนโยบายการจัดซื้อจัดจ้างและการบริหารพัสดุภาครัฐกำหนดในราชกิจจานุเบกษา

๗. เป็นบุคคลธรรมดาหรือนิติบุคคลผู้มีอาชีพรับจ้างงานที่ประกวดราคาอิเล็กทรอนิกส์ดังกล่าว

๘. ไม่เป็นผู้มีผลประโยชน์ร่วมกันกับผู้ยื่นข้อเสนอราคารายอื่นที่เข้ายื่นข้อเสนอให้แก่เทศบาลตำบลโพธิ์กลาง ณ วันประกาศประกวดราคาอิเล็กทรอนิกส์ หรือไม่เป็นผู้กระทำการอันเป็นการขัดขวางการแข่งขันราคาอย่างเป็นธรรม ในการประกวดราคาอิเล็กทรอนิกส์ครั้งนี้

๙. ไม่เป็นผู้ได้รับเอกสิทธิ์หรือความคุ้มกัน ซึ่งอาจปฏิเสธไม่ยอมขึ้นศาลไทย เว้นแต่รัฐบาลของผู้ยื่นข้อเสนอได้มีคำสั่งให้สละเอกสิทธิ์และความคุ้มกันเช่นว่านั้น

๑๐. ผู้ยื่นข้อเสนอต้องลงทะเบียนในระบบจัดซื้อจัดจ้างภาครัฐด้วยอิเล็กทรอนิกส์ (Electronic Government Procurement : e - GP) ของกรมบัญชีกลาง

ผู้ยื่นข้อเสนอต้องยื่นข้อเสนอและเสนอราคาทางระบบจัดซื้อจัดจ้างภาครัฐด้วยอิเล็กทรอนิกส์ ในวันที่ ..... ระหว่างเวลา ..... น. ถึง ..... น.

ผู้สนใจสามารถขอรับเอกสารประกวดราคาอิเล็กทรอนิกส์ โดยดาวน์โหลดเอกสารผ่านทางระบบจัดซื้อจัดจ้างภาครัฐด้วยอิเล็กทรอนิกส์ตั้งแต่วันที่ประกาศจนถึงก่อนวันเสนอราคา

ผู้สนใจสามารถดูรายละเอียดได้ที่เว็บไซต์ www.phoklang.go.th หรือ www.gprocurement.go.th
สอบถามทางโทรศัพท์หมายเลข ๐๔๔๙๓๐๒๓๘ ในวันและเวลาราชการ

ประกาศ ณ วันที่ สิงหาคม พ.ศ. ๒๕๖๔

(นายกิติพงศ์ พงศ์สุรเวท)
นายกเทศมนตรีตำบลโพธิ์กลาง

หมายเหตุ ผู้ประกอบการสามารถจัดเตรียมเอกสารประกอบการเสนอราคา (เอกสารส่วนที่ ๑ และเอกสารส่วนที่ ๒) ในระบบ e-GP ได้ตั้งแต่วันที่ขอรับเอกสารจนถึงวันเสนอราคา

เอกสารประกวดราคาจ้างก่อสร้างด้วยการประกวดราคาอิเล็กทรอนิกส์ (e-bidding)

เลขที่ ๒/๒๕๖๔

การจ้างการจ้างก่อสร้างก่อสร้างถนนแบบผิว Asphaltic Concrete ทางซอยพิชัยสงคราม ๑/๘ ถึงบ้านเลขที่ ๖๓๑ บ้านหนองไผ่ หมู่ที่ ๒ ตำบลโพธิ์กลาง

ตามประกาศ เทศบาลตำบลโพธิ์กลาง

ลงวันที่ ๒ กันยายน ๒๕๖๔

เทศบาลตำบลโพธิ์กลาง ซึ่งต่อไปนี้เรียกว่า "เทศบาลตำบลโพธิ์กลาง" มีความประสงค์จะ ประกวดราคาจ้างก่อสร้างถนนแบบผิว Asphaltic Concrete ทางซอยพิชัยสงคราม ๑/๘ ถึงบ้านเลขที่ ๖๓๑ บ้านหนองไผ่ หมู่ที่ ๒ ตำบลโพธิ์กลาง ณ ซอยพิชัยสงคราม ๑/๘ ถึงบ้านเลขที่ ๖๓๑ บ้านหนองไผ่ หมู่ที่ ๒ ตำบลโพธิ์กลาง ด้วยวิธีประกวดราคาอิเล็กทรอนิกส์ (e-bidding) โดยมีข้อแนะนำและข้อกำหนดดังต่อไปนี้

๑. เอกสารแนบท้ายเอกสารประกวดราคาอิเล็กทรอนิกส์

๑.๑ แบบรูปและรายการละเอียด

๑.๒ แบบใบเสนอราคาที่กำหนดไว้ในระบบจัดซื้อจัดจ้างภาครัฐด้วยอิเล็กทรอนิกส์

๑.๓ สัญญาจ้างก่อสร้าง

๑.๔ แบบหนังสือค้ำประกัน

(๑) หลักประกันสัญญา

๑.๕ สูตรการปรับราคา

๑.๖ บทนิยาม

(๑) ผู้ที่มีผลประโยชน์ร่วมกัน

(๒) การขัดขวางการแข่งขันอย่างเป็นธรรม

๑.๗ แบบบัญชีเอกสารที่กำหนดไว้ในระบบจัดซื้อจัดจ้างภาครัฐด้วยอิเล็กทรอนิกส์

(๑) บัญชีเอกสารส่วนที่ ๑

(๒) บัญชีเอกสารส่วนที่ ๒

.....ฯลฯ.....

๒. คุณสมบัติของผู้ยื่นข้อเสนอ

๒.๑ มีความสามารถตามกฎหมาย

๒.๒ ไม่เป็นบุคคลล้มละลาย

๒.๓ ไม่อยู่ระหว่างเลิกกิจการ

๒.๔ ไม่เป็นบุคคลซึ่งอยู่ระหว่างถูกระงับการยื่นข้อเสนอหรือทำสัญญากับหน่วยงานของรัฐไว้ชั่วคราว เนื่องจากเป็นผู้ที่ไม่ผ่านเกณฑ์การประเมินผลการปฏิบัติงานของผู้ประกอบการตามระเบียบที่รัฐมนตรีว่าการกระทรวงการคลังกำหนดตามที่ประกาศเผยแพร่ในระบบเครือข่ายสารสนเทศของกรมบัญชีกลาง

๒.๕ ไม่เป็นบุคคลซึ่งถูกระบุชื่อไว้ในบัญชีรายชื่อผู้ทิ้งงานและได้แจ้งเวียนชื่อให้เป็นผู้ทิ้งงานของหน่วยงานของรัฐในระบบเครือข่ายสารสนเทศของกรมบัญชีกลาง ซึ่งรวมถึงนิติบุคคลที่ผู้ทิ้งงานเป็นหุ้นส่วนผู้จัดการ กรรมการผู้จัดการ ผู้บริหาร ผู้มีอำนาจในการดำเนินงานในกิจการของนิติบุคคลนั้นด้วย

๒.๖ มีคุณสมบัติและไม่มีลักษณะต้องห้ามตามที่คณะกรรมการนโยบายการจัดซื้อจัดจ้างและการบริหารพัสดุภาครัฐกำหนดในราชกิจจานุเบกษา

๒.๗ เป็นบุคคลธรรมดาหรือนิติบุคคลผู้มีอาชีพรับจ้างงานที่ประกวดราคาอิเล็กทรอนิกส์ดังกล่าว

๒.๘ ไม่เป็นผู้มีผลประโยชน์ร่วมกันกับผู้ยื่นข้อเสนอรายอื่นที่เข้ายื่นข้อเสนอให้แก่ เทศบาลตำบลโพธิ์กลาง ณ วันประกาศประกวดราคาอิเล็กทรอนิกส์ หรือไม่เป็นผู้กระทำการอันเป็นการขัดขวางการแข่งขันอย่างเป็นธรรม ในการประกวดราคาอิเล็กทรอนิกส์ครั้งนี้

๒.๙ ไม่เป็นผู้ได้รับเอกสิทธิ์หรือความคุ้มกัน ซึ่งอาจปฏิเสธไม่ยอมขึ้นศาลไทย เว้นแต่รัฐบาลของผู้ยื่นข้อเสนอได้มีคำสั่งให้สละเอกสิทธิ์และความคุ้มกันเช่นว่านั้น

๒.๑๐ ผู้ยื่นข้อเสนอต้องลงทะเบียนในระบบจัดซื้อจัดจ้างภาครัฐด้วยอิเล็กทรอนิกส์ (Electronic Government Procurement : e - GP) ของกรมบัญชีกลาง

๓. หลักฐานการยื่นข้อเสนอ

ผู้ยื่นข้อเสนอจะต้องเสนอเอกสารหลักฐานยื่นมาพร้อมกับการเสนอราคาทางระบบจัดซื้อจัดจ้างภาครัฐด้วยอิเล็กทรอนิกส์ โดยแยกเป็น ๒ ส่วน คือ

๓.๑ ส่วนที่ ๑ อย่างน้อยต้องมีเอกสารดังต่อไปนี้

(๑) ในกรณีผู้ยื่นข้อเสนอเป็นนิติบุคคล

(ก) ห้างหุ้นส่วนสามัญหรือห้างหุ้นส่วนจำกัด ให้ยื่นสำเนาหนังสือรับรองการจดทะเบียนนิติบุคคล บัญชีรายชื่อหุ้นส่วนผู้จัดการ ผู้มีอำนาจควบคุม (ถ้ามี) พร้อมทั้งรับรองสำเนาถูกต้อง

(ข) บริษัทจำกัดหรือบริษัทมหาชนจำกัด ให้ยื่นสำเนาหนังสือรับรองการจดทะเบียนนิติบุคคล หนังสือบริคณห์สนธิ บัญชีรายชื่อกรรมการผู้จัดการ ผู้มีอำนาจควบคุม (ถ้ามี) และบัญชีผู้ถือหุ้นรายใหญ่ (ถ้ามี) พร้อมทั้งรับรองสำเนาถูกต้อง

(๒) ในกรณีผู้ยื่นข้อเสนอเป็นบุคคลธรรมดาหรือคณะบุคคลที่มิใช่นิติบุคคล ให้ยื่นสำเนาบัตรประจำตัวประชาชนของผู้นั้น สำเนาข้อตกลงที่แสดงถึงการเข้าเป็นหุ้นส่วน (ถ้ามี) สำเนาบัตรประจำตัวประชาชนของผู้เป็นหุ้นส่วน หรือสำเนาหนังสือเดินทางของผู้เป็นหุ้นส่วนที่มิได้ถือสัญชาติไทย พร้อมทั้งรับรองสำเนาถูกต้อง

(๓) ในกรณีผู้ยื่นข้อเสนอเป็นผู้ยื่นข้อเสนอร่วมกันในฐานะเป็นผู้ร่วมค้า ให้ยื่นสำเนาสัญญาของการเข้าร่วมค้า และเอกสารตามที่ระบุไว้ใน (๑) หรือ (๒) ของผู้ร่วมค้า แล้วแต่กรณี

(๔) เอกสารเพิ่มเติมอื่นๆ

(๔.๑) สำเนาใบทะเบียนพาณิชย์ (ถ้ามี)

(๔.๒) สำเนาใบทะเบียนภาษีมูลค่าเพิ่ม (ถ้ามี)

(๔.๓) หนังสือรับรองเป็นผู้ประกอบการวิสาหกิจขนาดกลางและขนาดย่อม (SME) (ถ้ามี)

(๕) บัญชีเอกสารส่วนที่ ๑ ทั้งหมดที่ได้ยื่นพร้อมกับการเสนอราคาทางระบบจัดซื้อจัด

ภาครัฐด้วยอิเล็กทรอนิกส์ ตามแบบในข้อ ๑.๗ (๑) โดยไม่ต้องแนบในรูปแบบ PDF File (Portable Document Format)

ทั้งนี้ เมื่อผู้ยื่นข้อเสนอดำเนินการแนบไฟล์เอกสารตามบัญชีเอกสารส่วนที่ ๑ ครบถ้วน ถูกต้องแล้ว ระบบจัดซื้อจัดจ้างภาครัฐด้วยอิเล็กทรอนิกส์จะสร้างบัญชีเอกสารส่วนที่ ๑ ตามแบบในข้อ ๑.๗ (๑) ให้โดยผู้ยื่นข้อเสนอไม่ต้องแนบบัญชีเอกสารส่วนที่ ๑ ดังกล่าวในรูปแบบ PDF File (Portable Document Format)

๓.๒ ส่วนที่ ๒ อย่างน้อยต้องมีเอกสารดังต่อไปนี้

(๑) ในกรณีที่ผู้ยื่นข้อเสนอมอบอำนาจให้บุคคลอื่นกระทำการแทนให้แนบหนังสือมอบอำนาจซึ่งติดอากรแสตมป์ตามกฎหมาย โดยมีหลักฐานแสดงตัวตนของผู้มอบอำนาจและผู้รับมอบอำนาจ ทั้งนี้หากผู้รับมอบอำนาจเป็นบุคคลธรรมดาต้องเป็นผู้ที่บรรลุนิติภาวะตามกฎหมายแล้วเท่านั้น

(๒) บัญชีเอกสารส่วนที่ ๒ ทั้งหมดที่ได้ยื่นพร้อมกับการเสนอราคาทางระบบจัดซื้อจัดจ้างภาครัฐด้วยอิเล็กทรอนิกส์ตามแบบในข้อ ๑.๗ (๒) โดยไม่ต้องแนบในรูปแบบ PDF File (Portable Document Format)

ทั้งนี้ เมื่อผู้ยื่นข้อเสนอดำเนินการแนบไฟล์เอกสารตามบัญชีเอกสารส่วนที่ ๒ ครบถ้วน ถูกต้องแล้ว ระบบจัดซื้อจัดจ้างภาครัฐด้วยอิเล็กทรอนิกส์จะสร้างบัญชีเอกสารส่วนที่ ๒ ตามแบบในข้อ ๑.๗ (๒) ให้โดยผู้ยื่นข้อเสนอไม่ต้องแนบบัญชีเอกสารส่วนที่ ๒ ดังกล่าวในรูปแบบ PDF File (Portable Document Format)

๔. การเสนอราคา

๔.๑ ผู้ยื่นข้อเสนอต้องยื่นข้อเสนอ และเสนอราคาทางระบบจัดซื้อจัดจ้างภาครัฐด้วยอิเล็กทรอนิกส์ตามที่กำหนดไว้ในเอกสารประกวดราคาอิเล็กทรอนิกส์นี้ โดยไม่มีเงื่อนไขใดๆ ทั้งสิ้น และจะต้องกรอกข้อความให้ถูกต้องครบถ้วน พร้อมทั้งหลักฐานแสดงตัวตนและทำการยืนยันตัวตนของผู้ยื่นข้อเสนอโดยไม่ต้องแนบใบเสนอราคาในรูปแบบ PDF File (Portable Document Format)

๔.๒ ให้ผู้ยื่นข้อเสนอกรอกรายละเอียดการเสนอราคาในใบเสนอราคาตามแบบเอกสารประกวดราคาจ้างก่อสร้างด้วยวิธีประกวดราคาอิเล็กทรอนิกส์ (e-bidding) ข้อ ๑.๒ ให้ครบถ้วนโดยไม่ต้องยื่นใบแจ้งปริมาณงานและราคา และใบบัญชีรายการก่อสร้างในรูปแบบ PDF File (Portable Document Format)

ในการเสนอราคาให้เสนอราคาเป็นเงินบาทและเสนอราคาได้เพียงครั้งเดียวและราคาเดียว โดยเสนอราคารวม หรือราคาต่อหน่วย หรือราคาต่อรายการ ตามเงื่อนไขที่ระบุไว้ท้ายใบเสนอราคาให้ถูกต้อง ทั้งนี้ ราคารวมที่เสนอจะต้องตรงกันทั้งตัวเลขและตัวหนังสือ ถ้าตัวเลขและตัวหนังสือไม่ตรงกัน ให้ถือตัวหนังสือเป็นสำคัญ โดยคิดราคารวมทั้งสิ้นซึ่งรวมค่าภาษีมูลค่าเพิ่ม ภาษีอากรอื่น และค่าใช้จ่ายทั้งปวงไว้แล้ว

ราคาที่เสนอจะต้องเสนอกำหนดยืนราคาไม่น้อยกว่า ๑๒๐ วัน ตั้งแต่วันเสนอราคาโดยภายในกำหนดยืนราคา ผู้ยื่นข้อเสนอต้องรับผิดชอบราคาที่ตนได้เสนอไว้และจะถอนการเสนอราคามิได้

๔.๓ ผู้ยื่นข้อเสนอจะต้องเสนอกำหนดเวลาดำเนินการก่อสร้างแล้วเสร็จไม่เกิน ๖๐ วัน นับถัดจากวันลงนามในสัญญาจ้างหรือจากวันที่ได้รับหนังสือแจ้งจาก เทศบาลตำบลโพธิ์กลาง ให้เริ่มทำงาน

๔.๔ ก่อนเสนอราคา ผู้ยื่นข้อเสนอควรตรวจดูร่างสัญญา แบบรูป และรายการละเอียด ฯลฯ ให้ถี่ถ้วนและเข้าใจเอกสารประกวดราคาจ้างอิเล็กทรอนิกส์ทั้งหมดเสียก่อนที่จะตกลงยื่นข้อเสนอตามเงื่อนไขในเอกสารประกวดราคาจ้างอิเล็กทรอนิกส์

๔.๕ ผู้ยื่นข้อเสนอจะต้องยื่นข้อเสนอและเสนอราคาทางระบบจัดซื้อจัดจ้างภาครัฐด้วยอิเล็กทรอนิกส์ในวันที่ ๑๐ กันยายน ๒๕๖๔ ระหว่างเวลา ๐๘.๓๐ น. ถึง ๑๖.๓๐ น. และเวลาในการเสนอราคาให้

เวลาของระบบจัดซื้อจัดจ้างภาครัฐด้วยอิเล็กทรอนิกส์เป็นเกณฑ์

เมื่อพ้นกำหนดเวลายื่นข้อเสนอและเสนอราคาแล้ว จะไม่รับเอกสารการยื่นข้อเสนอและเสนอราคาใดๆ โดยเด็ดขาด

๔.๖ ผู้ยื่นข้อเสนอต้องจัดทำเอกสารสำหรับใช้ในการเสนอราคาในรูปแบบไฟล์เอกสารประเภท PDF File (Portable Document Format) โดยผู้ยื่นข้อเสนอต้องเป็นผู้รับผิดชอบตรวจสอบความครบถ้วน ถูกต้อง และชัดเจนของเอกสาร PDF File ก่อนที่จะยืนยันการเสนอราคา แล้วจึงส่งข้อมูล (Upload) เพื่อเป็นการเสนอราคาให้แก่เทศบาลตำบลโพธิ์กลาง ผ่านทางระบบจัดซื้อจัดจ้างภาครัฐด้วยอิเล็กทรอนิกส์

๔.๗ คณะกรรมการพิจารณาผลการประกวดราคาอิเล็กทรอนิกส์จะดำเนินการตรวจสอบคุณสมบัติของผู้ยื่นข้อเสนอแต่ละรายว่า เป็นผู้ยื่นข้อเสนอที่มีผลประโยชน์ร่วมกันกับผู้ยื่นข้อเสนอรายอื่นตามข้อ ๑.๖ (๑) หรือไม่ หากปรากฏว่าผู้ยื่นข้อเสนอรายใดเป็นผู้ยื่นข้อเสนอที่มีผลประโยชน์ร่วมกันกับผู้ยื่นข้อเสนอรายอื่น คณะกรรมการฯ จะตัดรายชื่อผู้ยื่นข้อเสนอราคาที่มีผลประโยชน์ร่วมกันนั้นออกจากการเป็นผู้ยื่นข้อเสนอ

หากปรากฏต่อคณะกรรมการพิจารณาผลการประกวดราคาอิเล็กทรอนิกส์ว่า ก่อนหรือในขณะที่มีการพิจารณาข้อเสนอ มีผู้ยื่นข้อเสนอรายใดกระทำการอันเป็นการขัดขวางการแข่งขันอย่างเป็นธรรมตามข้อ ๑.๖ (๒) และคณะกรรมการฯ เชื่อว่ามีการกระทำอันเป็นการขัดขวางการแข่งขันอย่างเป็นธรรม คณะกรรมการฯ จะตัดรายชื่อผู้ยื่นข้อเสนอรายนั้นออกจากการเป็นผู้ยื่นข้อเสนอ และเทศบาลตำบลโพธิ์กลาง จะพิจารณาลงโทษผู้ยื่นข้อเสนอดังกล่าวเป็นผู้ทิ้งงาน เว้นแต่ เทศบาลตำบลโพธิ์กลาง จะพิจารณาเห็นว่าผู้ยื่นข้อเสนอรายนั้น มิใช่เป็นผู้ริเริ่มให้มีการกระทำดังกล่าวและได้ให้ความร่วมมือเป็นประโยชน์ต่อการพิจารณาของเทศบาลตำบลโพธิ์กลาง

๔.๘ ผู้ยื่นข้อเสนอจะต้องปฏิบัติ ดังนี้

(๑) ปฏิบัติตามเงื่อนไขที่ระบุไว้ในเอกสารประกวดราคาอิเล็กทรอนิกส์

(๒) ราคาที่เสนอจะต้องเป็นราคาที่รวมภาษีมูลค่าเพิ่ม และภาษีอื่นๆ (ถ้ามี) รวมค่าใช้จ่ายทั้งปวงไว้ด้วยแล้ว

(๓) ผู้ยื่นข้อเสนอจะต้องลงทะเบียนเพื่อเข้าสู่กระบวนการเสนอราคา ตามวัน เวลา ที่กำหนด

(๔) ผู้ยื่นข้อเสนอจะถอนการเสนอราคาที่เสนอแล้วไม่ได้

(๕) ผู้ยื่นข้อเสนอต้องศึกษาและทำความเข้าใจในระบบและวิธีการเสนอราคาด้วยวิธีประกวดราคาอิเล็กทรอนิกส์ ของกรมบัญชีกลางที่แสดงไว้ในเว็บไซต์ www.gprocurement.go.th

๕. หลักเกณฑ์และสิทธิในการพิจารณา

๕.๑ การพิจารณาผลการยื่นข้อเสนอประกวดราคาอิเล็กทรอนิกส์ครั้งนี้ เทศบาลตำบลโพธิ์กลางจะพิจารณาตัดสินโดยใช้หลักเกณฑ์ ราคา

๕.๒ การพิจารณาผู้ชนะการยื่นข้อเสนอ

กรณีใช้หลักเกณฑ์ราคาในการพิจารณาผู้ชนะการยื่นข้อเสนอ เทศบาลตำบลโพธิ์กลางจะพิจารณาจาก ราคารวม

๕.๓ หากผู้ยื่นข้อเสนอรายใดมีคุณสมบัติไม่ถูกต้องตามข้อ ๒ หรือยื่นหลักฐานการยื่นข้อเสนอไม่ถูกต้อง หรือไม่ครบถ้วนตามข้อ ๓ หรือยื่นข้อเสนอไม่ถูกต้องตามข้อ ๔ แล้ว คณะกรรมการพิจารณาผล การประกวดราคาอิเล็กทรอนิกส์จะไม่รับพิจารณาข้อเสนอของผู้ยื่นข้อเสนอรายนั้น เว้นแต่ผู้ยื่นข้อเสนอรายใดเสนอเอกสารทางเทคนิคหรือรายละเอียดคุณลักษณะเฉพาะของพัสดุที่จะจ้างไม่ครบถ้วน หรือเสนอรายละเอียดแตกต่างไป

เงื่อนไขที่เทศบาลตำบลโพธิ์กลางกำหนดไว้ในประกาศและเอกสารประกวดราคาอิเล็กทรอนิกส์ ในส่วนที่มิใช่สาระสำคัญและความแตกต่างนั้น ไม่มีผลทำให้เกิดการได้เปรียบเสียเปรียบต่อผู้ยื่นข้อเสนอรายอื่น หรือเป็นการผิดพลาดเล็กน้อย คณะกรรมการฯ อาจพิจารณาผ่อนปรนการตัดสิทธิผู้ยื่นข้อเสนอรายนั้น

๕.๔ เทศบาลตำบลโพธิ์กลางสงวนสิทธิ์ไม่พิจารณาข้อเสนอของผู้ยื่นข้อเสนอโดยไม่มีการผ่อนผัน ในกรณีดังต่อไปนี้

(๑) ไม่ปรากฏชื่อผู้ยื่นข้อเสนอรายนั้นในบัญชีรายชื่อผู้รับเอกสารประกวดราคาอิเล็กทรอนิกส์ทางระบบจัดซื้อจัดจ้างด้วยอิเล็กทรอนิกส์ หรือบัญชีรายชื่อผู้ซื้อเอกสารประกวดราคาอิเล็กทรอนิกส์ทางระบบจัดซื้อจัดจ้างด้วยอิเล็กทรอนิกส์ ของเทศบาลตำบลโพธิ์กลาง

(๒) ไม่กรอกชื่อผู้ยื่นข้อเสนอในการเสนอราคาทางระบบจัดซื้อจัดจ้างด้วยอิเล็กทรอนิกส์

(๓) เสนอรายละเอียดแตกต่างไปจากเงื่อนไขที่กำหนดในเอกสารประกวดราคาอิเล็กทรอนิกส์ที่เป็นสาระสำคัญ หรือมีผลทำให้เกิดความได้เปรียบเสียเปรียบแก่ผู้ยื่นข้อเสนอรายอื่น

๕.๕ ในการตัดสินการประกวดราคาอิเล็กทรอนิกส์หรือในการทำสัญญา คณะกรรมการพิจารณาผลการประกวดราคาอิเล็กทรอนิกส์หรือเทศบาลตำบลโพธิ์กลาง มีสิทธิให้ผู้ยื่นข้อเสนอชี้แจงข้อเท็จจริงเพิ่มเติมได้ เทศบาลตำบลโพธิ์กลางมีสิทธิที่จะไม่รับข้อเสนอ ไม่รับราคา หรือไม่ทำสัญญา หากข้อเท็จจริงดังกล่าวไม่เหมาะสมหรือไม่ถูกต้อง

๕.๖ เทศบาลตำบลโพธิ์กลางทรงไว้ซึ่งสิทธิที่จะไม่รับราคาต่ำสุด หรือราคาหนึ่งราคาใด หรือราคาที่เสนอทั้งหมดก็ได้ และอาจพิจารณาเลือกจ้างในจำนวน หรือขนาด หรือเฉพาะรายการหนึ่งรายการใด หรืออาจจะยกเลิก การประกวดราคาอิเล็กทรอนิกส์โดยไม่พิจารณาจัดจ้างเลยก็ได้ สุดแต่จะพิจารณา ทั้งนี้ เพื่อประโยชน์ของทางราชการเป็นสำคัญ และให้ถือว่าการตัดสินของเทศบาลตำบลโพธิ์กลางเป็นเด็ดขาดผู้ยื่นข้อเสนอจะเรียกร้องค่าใช้จ่าย หรือค่าเสียหายใดๆ มิได้ รวมทั้ง เทศบาลตำบลโพธิ์กลางจะพิจารณายกเลิกการประกวดราคาอิเล็กทรอนิกส์และลงโทษผู้ยื่นข้อเสนอเป็นผู้ทิ้งงาน ไม่ว่าจะเป็นผู้ยื่นข้อเสนอที่ได้รับการคัดเลือกหรือไม่ก็ตาม หากมีเหตุที่เชื่อถือได้ว่ายื่นข้อเสนอกระทำการโดยไม่สุจริต เช่น การเสนอเอกสารอันเป็นเท็จ หรือใช้ชื่อบุคคลธรรมดา หรือนิติบุคคลอื่นมาเสนอราคาแทน เป็นต้น

ในกรณีที่ผู้ยื่นข้อเสนอรายที่เสนอราคาต่ำสุด เสนอราคาต่ำจนคาดหมายได้ว่าไม่อาจดำเนินงานตามเอกสารประกวดราคาอิเล็กทรอนิกส์ได้ คณะกรรมการพิจารณาผลการประกวดราคาอิเล็กทรอนิกส์หรือเทศบาลตำบลโพธิ์กลาง จะให้ผู้ยื่นข้อเสนอนั้นชี้แจงและแสดงหลักฐานที่ทำให้เชื่อได้ว่าผู้ยื่นข้อเสนอสามารถดำเนินงานตามเอกสารประกวดราคาอิเล็กทรอนิกส์ให้เสร็จสมบูรณ์ หากคำชี้แจงไม่เป็นที่รับฟังได้ เทศบาลตำบลโพธิ์กลาง มีสิทธิที่จะไม่รับข้อเสนอหรือไม่รับราคาของผู้ยื่นข้อเสนอรายนั้น ทั้งนี้ผู้ยื่นข้อเสนอดังกล่าวไม่มีสิทธิเรียกร้องค่าใช้จ่ายหรือค่าเสียหายใดๆ จากเทศบาลตำบลโพธิ์กลาง

๕.๗ ก่อนลงนามในสัญญา เทศบาลตำบลโพธิ์กลาง อาจประกาศยกเลิกการประกวดราคาอิเล็กทรอนิกส์ หากปรากฏว่ามีการกระทำที่เข้าลักษณะผู้ยื่นข้อเสนอที่ชนะการประกวดราคาหรือที่ได้รับการคัดเลือกมีผลประโยชน์ร่วมกัน หรือมีส่วนได้เสียกับผู้ยื่นข้อเสนอรายอื่น หรือขัดขวางการแข่งขันอย่างเป็นธรรม หรือสมยอมกันกับผู้ยื่นข้อเสนอรายอื่น หรือเจ้าหน้าที่ในการเสนอราคา หรือส่อว่ากระทำการทุจริตอื่นใดในการเสนอราคา

๖. การทำสัญญาจ้างก่อสร้าง

ผู้ชนะการประกวดราคาอิเล็กทรอนิกส์จะต้องทำสัญญาจ้างตามแบบสัญญา ดังระบุในข้อ

จากเงินงบประมาณประจำปี พ.ศ. ๒๕๖๔

๑๐.๒ เมื่อเทศบาลตำบลโพธิ์กลางได้คัดเลือกผู้ยื่นข้อเสนอรายใดให้เป็นผู้รับจ้าง และได้ตกลงจ้าง ตามการประกวดราคาอิเล็กทรอนิกส์แล้ว ถ้าผู้รับจ้างจะต้องสั่งหรือนำสิ่งของมาเพื่องานจ้างดังกล่าวเข้ามาจากต่างประเทศ และของนั้นต้องนำเข้ามาโดยทางเรือในเส้นทางที่มีเรือไทยเดินอยู่ และสามารถให้บริการรับขนได้ตามที่รัฐมนตรีว่าการกระทรวงคมนาคมประกาศกำหนด ผู้ยื่นข้อเสนอซึ่งเป็นผู้รับจ้างจะต้องปฏิบัติตามกฎหมายว่าด้วยการส่งเสริมการพาณิชยนาวี ดังนี้

(๑) แจ้งการสั่งหรือนำสิ่งของดังกล่าวเข้ามาจากต่างประเทศต่อกรมเจ้าท่า ภายใน ๗ วัน นับตั้งแต่วันที่ผู้รับจ้างสั่งหรือซื้อของจากต่างประเทศ เว้นแต่เป็นของที่รัฐมนตรีว่าการกระทรวงคมนาคมประกาศยกเว้นให้บรรทุกโดยเรืออื่นได้

(๒) จัดการให้สิ่งของดังกล่าวบรรทุกโดยเรือไทย หรือเรือที่มีสิทธิเช่นเดียวกับเรือไทยจากต่างประเทศมายังประเทศไทย เว้นแต่จะได้รับอนุญาตจากกรมเจ้าท่า ให้บรรทุกสิ่งของนั้น โดยเรืออื่นที่มิใช่เรือไทย ซึ่งจะต้องได้รับอนุญาตเช่นนั้นก่อนบรรทุกของลงเรืออื่น หรือเป็นของที่รัฐมนตรีว่าการกระทรวงคมนาคมประกาศยกเว้นให้บรรทุกโดยเรืออื่น

(๓) ในกรณีที่ไม่ปฏิบัติตาม (๑) หรือ (๒) ผู้รับจ้างจะต้องรับผิดตามกฎหมายว่าด้วยการส่งเสริมการพาณิชยนาวี

๑๐.๓ ผู้ยื่นข้อเสนอซึ่งเทศบาลตำบลโพธิ์กลางได้คัดเลือกแล้ว ไม่ไปทำสัญญาหรือข้อตกลงจ้างเป็นหนังสือภายในเวลาที่กำหนดดังระบุไว้ในข้อ ๗ เทศบาลตำบลโพธิ์กลางจะริบหลักประกันการยื่นข้อเสนอ หรือเรียกร้องจากผู้ออกหนังสือค้ำประกัน การยื่นข้อเสนอทันที และอาจพิจารณาเรียกร้องให้ชดใช้ความเสียหายอื่น (ถ้ามี) รวมทั้งจะพิจารณาให้เป็นผู้ทิ้งงาน ตามระเบียบกระทรวงการคลังว่าด้วยการจัดซื้อจัดจ้างและการบริหารพัสดุภาครัฐ

๑๐.๔ เทศบาลตำบลโพธิ์กลางสงวนสิทธิ์ที่จะแก้ไขเพิ่มเติมเงื่อนไข หรือข้อกำหนดในแบบสัญญาหรือข้อตกลงจ้างเป็นหนังสือให้เป็นไปตามความเห็นของสำนักงานอัยการสูงสุด (ถ้ามี)

๑๐.๕ ในกรณีที่เอกสารแนบท้ายเอกสารประกวดราคาอิเล็กทรอนิกส์นี้ มีความขัดหรือแย้งกัน ผู้ยื่นข้อเสนอจะต้องปฏิบัติตามคำวินิจฉัยของเทศบาลตำบลโพธิ์กลาง คำวินิจฉัยดังกล่าวให้ถือเป็นที่สุด และผู้ยื่นข้อเสนอไม่มีสิทธิเรียกร้องค่าใช้จ่ายใดๆ เพิ่มเติม

๑๐.๖ เทศบาลตำบลโพธิ์กลาง อาจประกาศยกเลิกการจัดจ้างในกรณีต่อไปนี้ได้ โดยที่ผู้ยื่นข้อเสนอจะเรียกร้องค่าเสียหายใดๆ จากเทศบาลตำบลโพธิ์กลางไม่ได้

(๑) เทศบาลตำบลโพธิ์กลางไม่ได้รับการจัดสรรเงินที่จะใช้ในการจัดจ้างหรือได้รับจัดสรรแต่ไม่เพียงพอที่จะทำการจัดจ้างครั้งนี้ต่อไป

(๒) มีการกระทำที่เข้าลักษณะผู้ยื่นข้อเสนอที่ชนะการจัดจ้างหรือที่ได้รับการคัดเลือกมีผลประโยชน์ร่วมกัน หรือมีส่วนได้เสียกับผู้ยื่นข้อเสนอรายอื่น หรือขัดขวางการแข่งขันอย่างเป็นธรรมหรือสมยอมกันกับผู้ยื่นข้อเสนอรายอื่น หรือเจ้าหน้าที่ในการเสนอราคา หรือส่อว่ากระทำการทุจริตอื่นใดในการเสนอราคา

(๓) การทำการจัดจ้างครั้งนี้ต่อไปอาจก่อให้เกิดความเสียหายแก่เทศบาลตำบลโพธิ์กลาง หรือกระทบต่อประโยชน์สาธารณะ

(๔) กรณีอื่นในทำนองเดียวกับ (๑) (๒) หรือ (๓) ตามที่กำหนดในกฎกระทรวงซึ่งออกตามความในกฎหมายว่าด้วยการจัดซื้อจัดจ้างและการบริหารพัสดุภาครัฐ

๑๑. การปรับราคาค่างานก่อสร้าง

รอทำข้อตกลงเป็นหนังสือกับเทศบาลตำบลโพธิ์กลาง ภายใน ๗ วัน นับถัดจากวันที่ได้รับแจ้ง และจะต้องวางหลักประกันสัญญาเป็นจำนวนเงินเท่ากับร้อยละ ๕ ของราคาค่าจ้างที่ประกวดราคาอิเล็กทรอนิกส์ ให้เทศบาลตำบลโพธิ์กลางยึดถือไว้ในขณะทำสัญญาโดยใช้หลักประกันอย่างหนึ่งอย่างใด ดังต่อไปนี้

๖.๑ เงินสด

๖.๒ เช็คหรือดราฟท์ที่ธนาคารเซ็นสั่งจ่าย ซึ่งเป็นเช็คหรือดราฟท์ลงวันที่ที่ใช้เช็คหรือดราฟท์นั้น ชำระต่อเจ้าหน้าที่ในวันทำสัญญา หรือก่อนวันนั้นไม่เกิน ๓ วันทำการ

๖.๓ หนังสือค้ำประกันของธนาคารภายในประเทศ ตามตัวอย่างที่คณะกรรมการนโยบายกำหนด ดังระบุในข้อ ๑.๔ (๒) หรือจะเป็นหนังสือค้ำประกันอิเล็กทรอนิกส์ตามวิธีการที่กรมบัญชีกลางกำหนด

๖.๔ หนังสือค้ำประกันของบริษัทเงินทุน หรือบริษัทเงินทุนหลักทรัพย์ที่ได้รับอนุญาตให้ประกอบกิจการเงินทุนเพื่อการพาณิชย์และประกอบธุรกิจค้ำประกันตามประกาศของธนาคารแห่งประเทศไทย ตามรายชื่อบริษัทเงินทุนที่ธนาคารแห่งประเทศไทยแจ้งเวียนให้ทราบ โดยอนุโลมให้ใช้ตามตัวอย่างหนังสือค้ำประกันของธนาคารที่คณะกรรมการนโยบายกำหนด ดังระบุในข้อ ๑.๔ (๒)

๖.๕ พันธบัตรรัฐบาลไทย

หลักประกันนี้จะคืนให้ โดยไม่มีดอกเบี้ยภายใน ๑๕ วันนับถัดจากวันที่ผู้ชนะการประกวดราคาอิเล็กทรอนิกส์ (ผู้รับจ้าง) พ้นจากข้อผูกพันตามสัญญาจ้างแล้ว

๗. ค่าจ้างและการจ่ายเงิน

เทศบาลตำบลโพธิ์กลางจะจ่ายค่าจ้างซึ่งได้รวมภาษีมูลค่าเพิ่ม ตลอดจนภาษีอื่น ๆ และค่าใช้จ่ายทั้งปวงแล้ว โดยถือราคาเหมารวมเป็นเกณฑ์ และกำหนดการจ่ายเงินเป็น จำนวน ๑ งวด ดังนี้

เป็นจำนวนเงินในอัตราร้อยละ ๑๐๐ ของค่าจ้าง เมื่อผู้รับจ้างได้ปฏิบัติงานทั้งหมดให้แล้วเสร็จเรียบร้อยตามสัญญา รวมทั้งทำสถานที่ก่อสร้างให้สะอาดเรียบร้อย

๘. อัตราค่าปรับ

ค่าปรับตามสัญญาจ้างแนบท้ายเอกสารประกวดราคาอิเล็กทรอนิกส์นี้ หรือข้อตกลงจ้างเป็นหนังสือจะกำหนด ดังนี้

๘.๑ กรณีที่ผู้รับจ้างนำงานที่รับจ้างไปจ้างช่วงให้ผู้อื่นทำอีกทอดหนึ่งโดยไม่ได้รับอนุญาตจากเทศบาลตำบลโพธิ์กลาง จะกำหนดค่าปรับสำหรับการฝ่าฝืนดังกล่าวเป็นจำนวนร้อยละ๑๐.๐๐ ของวงเงินของงานจ้างช่วงนั้น

๘.๒ กรณีที่ผู้รับจ้างปฏิบัติผิดสัญญาจ้างก่อสร้าง นอกเหนือจากข้อ ๘.๑ จะกำหนดค่าปรับเป็นรายวันเป็นจำนวนเงินตายตัวในอัตราร้อยละ๐.๑๐ ของราคางานจ้าง

๙. การรับประกันความชำรุดบกพร่อง

ผู้ชนะการประกวดราคาอิเล็กทรอนิกส์ซึ่งได้ทำสัญญาจ้าง ตามแบบ ดังระบุในข้อ ๑.๓ หรือข้อตกลงจ้างเป็นหนังสือแล้วแต่กรณี จะต้องรับประกันความชำรุดบกพร่องของงานจ้างที่เกิดขึ้นภายในระยะเวลา ไม่น้อยกว่า ๒ ปี นับถัดจากวันที่เทศบาลตำบลโพธิ์กลางได้รับมอบงาน โดยต้องรีบจัดการซ่อมแซมแก้ไขให้ใช้การได้ดีดังเดิมภายใน ๑๕ วัน นับถัดจากวันที่ได้รับแจ้งความชำรุดบกพร่อง

๑๐. ข้อสงวนสิทธิในการยื่นข้อเสนอและอื่น ๆ

๑๐.๑ เงินค่าจ้างสำหรับงานจ้างครั้งนี้ ได้มาจากเงินงบประมาณประจำปี พ.ศ. ๒๕๖๔ การลงนามในสัญญาจะกระทำได้ต่อเมื่อ เทศบาลตำบลโพธิ์กลางได้รับอนุมัติเงินค่า

การปรับราคาค่างานก่อสร้างตามสูตรการปรับราคาดังระบุในข้อ ๑.๕ จะนำมาใช้ในกรณีที่ ค่างานก่อสร้างลดลงหรือเพิ่มขึ้น โดยวิธีการต่อไปนี้

ตามเงื่อนไข หลักเกณฑ์ สูตรและวิธีคำนวณที่ใช้กับสัญญาแบบปรับราคาได้ตามมติคณะรัฐมนตรี เมื่อวันที่ ๒๒ สิงหาคม ๒๕๓๒ เรื่อง การพิจารณาช่วยเหลือผู้ประกอบอาชีพงานก่อสร้าง ตามหนังสือสำนักเลขาธิการคณะรัฐมนตรี ที่ นร ๐๒๐๓/ว ๑๐๙ ลงวันที่ ๒๔ สิงหาคม ๒๕๓๒

สูตรการปรับราคา (สูตรค่า K) จะต้องคงที่ที่ระดับที่กำหนดไว้ในวันแล้วเสร็จตามที่กำหนดไว้ในสัญญา หรือภายในระยะเวลาที่เทศบาลตำบลโพธิ์กลางได้ขยายออกไป โดยจะใช้สูตรของทางราชการที่ได้ระบุในข้อ ๑.๕

๑๒. มาตรฐานฝีมือช่าง

เมื่อเทศบาลตำบลโพธิ์กลางได้คัดเลือกผู้ยื่นข้อเสนอรายใดให้เป็นผู้รับจ้างและได้ตกลงจ้างก่อสร้างตามประกาศนี้แล้ว ผู้ยื่นข้อเสนอจะต้องตกลงว่าในการปฏิบัติงานก่อสร้างดังกล่าว ผู้เสนอราคาจะต้องมีและใช้ผู้มีวุฒิบัตรระดับ ปวช. ปวส. และปวท. หรือเทียบเท่าจากสถาบันการศึกษาที่ ก.พ. รับรองให้เข้ารับราชการได้ ในอัตราไม่ต่ำกว่าร้อยละ ๑๐ ของแต่ละ สาขาช่างแต่จะต้องมีจำนวนช่างอย่างน้อย ๑ คน ในแต่ละสาขาช่าง ดังต่อไปนี้

๑๒.๑ ช่างก่อสร้าง

๑๓. การปฏิบัติตามกฎหมายและระเบียบ

ในระหว่างระยะเวลาการก่อสร้าง ผู้ยื่นข้อเสนอที่ได้รับการคัดเลือกให้เป็นผู้รับจ้างต้องปฏิบัติตามหลักเกณฑ์ที่กฎหมายและระเบียบได้กำหนดไว้โดยเคร่งครัด

๑๔. การประเมินผลการปฏิบัติงานของผู้ประกอบการ

เทศบาลตำบลโพธิ์กลาง สามารถนำผลการปฏิบัติงานแล้วเสร็จตามสัญญาของผู้ยื่นข้อเสนอที่ได้รับการคัดเลือกให้เป็นผู้รับจ้างเพื่อนำมาประเมินผลการปฏิบัติงานของผู้ประกอบการ

ทั้งนี้ หากผู้ยื่นข้อเสนอที่ได้รับการคัดเลือกไม่ผ่านเกณฑ์ที่กำหนดจะถูกระงับการยื่นข้อเสนอหรือทำสัญญากับเทศบาลตำบลโพธิ์กลาง ไว้ชั่วคราว

เทศบาลตำบลโพธิ์กลาง
๒ พฤษภาคม ๒๕๖๖

คู่ฉบับ

คำสั่ง เทศบาลตำบลโพธิ์กลาง

ที่ ๕๐๙ /๒๕๖๔

เรื่อง แต่งตั้ง คณะกรรมการพิจารณาผลการประกวดราคาอิเล็กทรอนิกส์ คณะกรรมการตรวจรับพัสดุ และผู้ควบคุมงาน สำหรับการประกวดราคาจ้างก่อสร้างก่อสร้างถนนแบบผิว Asphaltic Concrete ทางซอยพิชัยสงคราม ๑/๘ ถึงบ้านเลขที่ ๖๓๑ บ้านหนองไผ่ หมู่ที่ ๒ ตำบลโพธิ์กลาง ด้วยวิธีประกวดราคาอิเล็กทรอนิกส์ (e-bidding)

ด้วย เทศบาลตำบลโพธิ์กลาง มีความประสงค์จะ ประกวดราคาจ้างก่อสร้างก่อสร้างถนนแบบผิว Asphaltic Concrete ทางซอยพิชัยสงคราม ๑/๘ ถึงบ้านเลขที่ ๖๓๑ บ้านหนองไผ่ หมู่ที่ ๒ ตำบลโพธิ์กลาง ด้วยวิธีประกวดราคาอิเล็กทรอนิกส์ (e-bidding) และเพื่อให้เป็นไปตามระเบียบกระทรวงการคลังว่าด้วยการจัดซื้อจัดจ้างและการบริหารพัสดุภาครัฐ พ.ศ. ๒๕๖๐ จึงขอแต่งตั้งรายชื่อต่อไปนี้เป็น คณะกรรมการพิจารณาผลการประกวดราคาอิเล็กทรอนิกส์ คณะกรรมการตรวจรับพัสดุ และผู้ควบคุมงาน สำหรับการประกวดราคาจ้างก่อสร้างก่อสร้างถนนแบบผิว Asphaltic Concrete ทางซอยพิชัยสงคราม ๑/๘ ถึงบ้านเลขที่ ๖๓๑ บ้านหนองไผ่ หมู่ที่ ๒ ตำบลโพธิ์กลาง ด้วยวิธีประกวดราคาอิเล็กทรอนิกส์ (e-bidding)

คณะกรรมการพิจารณาผลการประกวดราคาอิเล็กทรอนิกส์

๑. นางสาวอัญชนา ไพโรจน์อุดมกิจ ประธานกรรมการฯ
นักจัดการงานทั่วไปปฏิบัติการ

๒. นางสุภาภรณ์ ผ่านสันเทียะ กรรมการ
เจ้าพนักงานธุรการชำนาญงาน

๓. นายพิทักษ์พงศ์ อธิพรหม กรรมการ
นายช่างไฟฟ้าปฏิบัติงาน

อำนาจและหน้าที่

ลงลายมือชื่อพร้อมตรวจสอบเอกสารหลักฐานการเสนอราคาต่างๆ และพิจารณาผลตามเงื่อนไขที่ส่วนราชการกำหนดไว้ในประกาศและเอกสารประกวดราคาอิเล็กทรอนิกส์

คณะกรรมการตรวจรับพัสดุ

๑. นายประวิตร สีหะธรางกูร ประธานกรรมการฯ
หัวหน้าฝ่ายการโยธา

๒. นายอนุรักษ์ การบรรจง กรรมการ
หัวหน้าฝ่ายแบบแผนและก่อสร้าง

๓. นายสิทธิพร เปล่งงูเหลือม กรรมการ
นายช่างโยธาชำนาญงาน

อำนาจและหน้าที่

ตรวจการจ้าง

ผู้ควบคุมงาน

นายสุทธิพงศ์ ชัยวิรุญรัตน์ ผู้ควบคุมงาน

นายช่างโยธาชำนาญงาน

อำนาจและหน้าที่

ควบคุมงาน

สั่ง ณ วันที่ ๒๔ สิงหาคม พ.ศ. ๒๕๖๔

(นายกิติพงศ์ พึงศ์สุรเวท)

นายกเทศมนตรีตำบลโพธิ์กลาง

.....รองนายกเทศมนตรี

.....ปลัดเทศบาล

.....รองปลัดเทศบาล

.....ผอ.กองคลัง

.....หัวหน้าฝ่าย

.....พิมพ์/เจ้าหน้าที่

บันทึกข้อความ

ส่วนราชการ งานพัสดุและทรัพย์สิน กองคลัง เทศบาลตำบลโพธิ์กลาง

ที่ นม ๕๒๔๑๒/ ๑๑๑ วันที่ ๒๔ สิงหาคม ๒๕๖๔

เรื่อง รายงานขอซื้อขอจ้าง

เรียน หัวหน้าฝ่ายบริหารงานการคลัง

ด้วย งานพัสดุและทรัพย์สิน กองคลัง เทศบาลตำบลโพธิ์กลางมีความประสงค์จะ ประกวดราคาจ้างก่อสร้างก่อสร้างถนนแบบผิว Asphaltic Concrete ทางซอยพิชัยสงคราม ๑/๘ ถึงบ้านเลขที่ ๖๓๑ บ้านหนองไผ่ หมู่ที่ ๒ ตำบลโพธิ์กลาง ด้วยวิธีประกวดราคาอิเล็กทรอนิกส์ (e-bidding) ซึ่งมีรายละเอียด ดังต่อไปนี้

๑. เหตุผลความจำเป็น

บันทึกข้อความกองช่าง ที่ นม ๕๒๔๑๓ / ๕๕๖ ลงวันที่ ๒๙ กรกฎาคม ๒๕๖๔ เรื่อง ขออนุมัติจ้างเหมาโครงการก่อสร้างถนนแบบผิว Asphaltic Concrete สายทางซอยพิชัยสงคราม ๑ / ๘ ถึง บ้านเลขที่ ๖๓๑ บ้านหนองไผ่ ตำบลโพธิ์กลาง เพื่อ ก่อสร้างถนนแบบผิวจราจร Asphaltic Concrete

๒. รายละเอียดของงานจ้าง

รายละเอียดตามเอกสารแนบ

๓. ราคากลาง (ราคาอ้างอิง)ตามคณะกรรมการกำหนดราคากลาง จำนวน ๔๓๔,๔๐๐.๐๐ บาท (สี่แสนสามหมื่นสี่พันสี่ร้อยบาทถ้วน)

๔. วงเงินที่จะจ้าง

งบประมาณรายจ่ายประจำปีงบประมาณ พ.ศ. ๒๕๖๔ แผนงานอุตสาหกรรมและการโยธา งานก่อสร้างโครงกสร้างพื้นฐาน หมวดค่าที่ดินและสิ่งก่อสร้าง ประเภทค่าก่อสร้างสิ่งสาธารณูปโภค (โครงการก่อสร้างถนนแบบ Asphaltic Concrtete สายทางซอยพิชัยสงคราม ๑ / ๘ ถึง บ้านเลขที่ ๖๓๑ บ้านหนองไผ่ หมู่ที่ ๒ ตำบลโพธิ์กลาง) งบประมาณตั้งไว้จำนวน ๖๐๐,๐๐๐.๐๐ บาท (หกแสนบาทถ้วน)

๕. กำหนดเวลาที่ต้องใช้พัสดุ หรือให้งานนั้นแล้วเสร็จ

กำหนดเวลาการส่งมอบพัสดุ หรือให้งานแล้วเสร็จภายใน ๖๐ วัน นับถัดจากวันลงนามในสัญญา

๖. วิธีที่จะจ้าง และเหตุผล

ดำเนินการด้วยวิธีประกวดราคาอิเล็กทรอนิกส์(e-bidding) เนื่องจากเป็นการจัดหาพัสดุที่มีรายละเอียดคุณลักษณะที่มีความซับซ้อน มีเทคนิคเฉพาะ

๗. หลักเกณฑ์การพิจารณาคัดเลือกข้อเสนอ

การพิจารณาคัดเลือกข้อเสนอโดยใช้เกณฑ์ราคา

๘. ร่างประกาศ และร่างเอกสารประกวดราคาจ้าง

ร่างประกาศจ้าง และร่างเอกสาร ประกวดราคาจ้างก่อสร้างก่อสร้างถนนแบบผิว Asphaltic Concrete ทางซอยพิชัยสงคราม ๑/๘ ถึงบ้านเลขที่ ๖๓๑ บ้านหนองไผ่ หมู่ที่ ๒ ตำบลโพธิ์กลาง ด้วยวิธีประกวดราคาอิเล็กทรอนิกส์ (e-bidding) โดยเห็นควร นำร่างประกาศจ้าง และร่างเอกสารประกวดราคาฯ ไปเผยแพร่เพื่อให้สาธารณชนเสนอแนะ วิจารณ์ ผ่านทางเว็บไซต์ของ งานพัสดุและทรัพย์สิน กองคลัง เทศบาลตำบลโพธิ์กลาง และเว็บไซต์ของกรมบัญชีกลาง

๙. กำหนดระยะเวลาในการพิจารณาผลการเสนอราคา

กำหนดระยะเวลาในการพิจารณาผลการเสนอราคาให้แล้วเสร็จภายใน ๕ วัน นับถัดจากวันเสนอราคา

๑๐. ข้อเสนออื่น ๆ

การแต่งตั้งคณะกรรมการตรวจรับพัสดุ และคณะกรรมการพิจารณาผลการประกวดราคาอิเล็กทรอนิกส์

จึงเรียนมาเพื่อโปรดพิจารณา หากเห็นชอบขอได้โปรด

๑. อนุมัติให้ดำเนินการจัดจ้าง ด้วยวิธี ประกวดราคาอิเล็กทรอนิกส์ (e-bidding) ตามรายละเอียดข้างต้น

๒. ลงนามในร่างประกาศ ประกวดราคาจ้างก่อสร้างก่อสร้างถนนแบบผิว Asphaltic Concrete ทางซอยพิชัยสงคราม ๑/๘ ถึงบ้านเลขที่ ๖๓๑ บ้านหนองไผ่ หมู่ที่ ๒ ตำบลโพธิ์กลาง ด้วยวิธีประกวดราคาอิเล็กทรอนิกส์ (e-bidding)

๓. ลงนามในคำสั่งแต่งตั้งคณะกรรมการตรวจรับพัสดุ และคณะกรรมการพิจารณาผลการประกวดราคาอิเล็กทรอนิกส์

(นางนพวรรณ สมบัติวงศ์)
เจ้าพนักงานพัสดุชำนาญงาน

เรียน ผู้อำนวยการกองคลัง
- เพื่อโปรดทราบ
- เห็นควรดำเนินการตามเสนอ

(นางอำพร เพ็งลี)
หัวหน้าฝ่ายบริหารงานการคลัง
วันที่ 24 ส.ค. 2564

เรียน ปลัดเทศบาลตำบลโพธิ์กลาง
- เพื่อโปรดทราบ
- เห็นควรดำเนินการ

(นายเกริกศักดิ์ เดชไกรสร)
ผู้อำนวยการกองคลัง
วันที่ 24 ส.ค. 2564

ถึง นายกเทศมนตรีตำบลโพธิ์กลาง

- เพื่อโปรดทราบ
- .....

ว่าที่ร้อยตรี

(ทศพล ขุนภิรมย์)

ปลัดเทศบาลตำบลโพธิ์กลาง

วันที่ 24 ส.ค. 2564

(นายกิติพงศ์ พงศ์สุรเวท)

นายกเทศมนตรีตำบลโพธิ์กลาง

วันที่ 24 ส.ค. 2564